

Einwohnergemeinde Oberlangenegg
3616 Schwarzenegg
www.oberlangenegg.ch



Budget 2023

Gemeinderat

12. + 19.10.2022 / 02.11.2022

Gemeindeversammlung

05.12.2022

Inhaltsverzeichnis

0	Auf einen Blick (Management Summary)	5
1	Rechnungslegungsgrundsätze HRM2	6
1.1	Allgemeines	6
1.2	Abschreibungen	6
1.2.1	Bestehendes Verwaltungsvermögen (Übergangsbestimmungen Art. T2-4 Abs. 1 GV)	6
1.2.2	Sonderfälle Verwaltungsvermögen (Übergangsbestimmungen Art. T2-4 Abs. 2 GV)	6
1.2.3	Neues Verwaltungsvermögen	6
1.2.4	Zusätzliche Abschreibungen (Art. 84GV)	6
1.3	Investitionsrechnung / Aktivierungsgrenze	7
2	Erläuterungen	7
2.1	Allgemeines	7
2.2	Erfolgsrechnung	7
2.2.1	Erläuterung zur Entwicklung Personalaufwand	7
2.2.2	Erläuterung zur Entwicklung Sachaufwand	7
2.2.3	Erläuterung zur Entwicklung Einlagen in Fonds und Spezialfinanzierungen	7
2.2.4	Erläuterung zur Entwicklung Transferaufwand	8
2.2.5	Erläuterung zur Entwicklung Interne Verrechnungen	8
2.2.6	Erläuterung zum Finanzaufwand	8
2.2.7	Erläuterung zur Entwicklung Steuerertrag	8
2.2.8	Erläuterung zur Entwicklung der Entgelte	8
2.2.9	Erläuterung zur Entwicklung des Finanzertrages	9
2.2.10	Erläuterung zur Entwicklung des ausserordentlichen Ertrags	9

2.2.11	Erläuterung zur Entwicklung Finanz- und Lastenausgleich	10
2.3	Investitionen	11
3	Ergebnis	12
3.1	Allgemeine Übersicht	12
3.2	Übersicht Gesamtergebnis Gemeinde	12
3.2.1	Erfolgsrechnung.....	12
3.2.2	Finanzierungsergebnis.....	13
3.2.3	Investitionsrechnung.....	14
3.3	Ergebnis Allgemeiner Haushalt.....	15
3.4	Ergebnis Spezialfinanzierung Wasser.....	21
3.5	Ergebnis Spezialfinanzierung Abwasser	22
3.6	Ergebnis Spezialfinanzierung Abfall.....	23
4	Erfolgsrechnung	24
4.1	Zusammenzug Gliederung nach Sachgruppen Erfolgsrechnung	24
4.2	Zusammenzug Erfolgsrechnung nach funktionaler Gliederung	25
5	Investitionsrechnung.....	26
5.1	Zusammenzug Investitionsrechnung nach funktionaler Gliederung.....	26
6	Eigenkapitalnachweis.....	27
6.1	Kommentare zu den Auswertungen	28
6.1.1	Spezialfinanzierungen (SG 290)	28
6.1.2	Vorfinanzierungen (SG 293)	28
6.1.3	Reserven (zusätzliche Abschreibungen, SG 294)	28
6.1.4	Neubewertungsreserve Finanzvermögen (SG 296)	28
6.1.5	Bilanzüberschuss (SG 299)	28

7	Antrag des Gemeinderates	29
8	Genehmigung Budget.....	30
Detailliertes Budget		
9	Erfolgsrechnung nach funktionaler Gliederung	31 - 55
10	Erfolgsrechnung nach Sachgruppe.....	56 - 80
11	Investitionsrechnung nach funktionaler Gliederung.....	81
12	Investitionsrechnung nach Sachgruppe	82 - 83

Vorbericht Budget 2023

0 Auf einen Blick (Management Summary)

Das Budget für das Jahr 2023 schliesst bei einem Aufwand von CHF 3'113'570.00 und einem Ertrag von CHF 2'903'210.00 mit einem Aufwandüberschuss von CHF 237'810.00 ab. Die Steueranlage soll für das Budget 2023 unverändert bei 1.95 Einheiten bleiben.

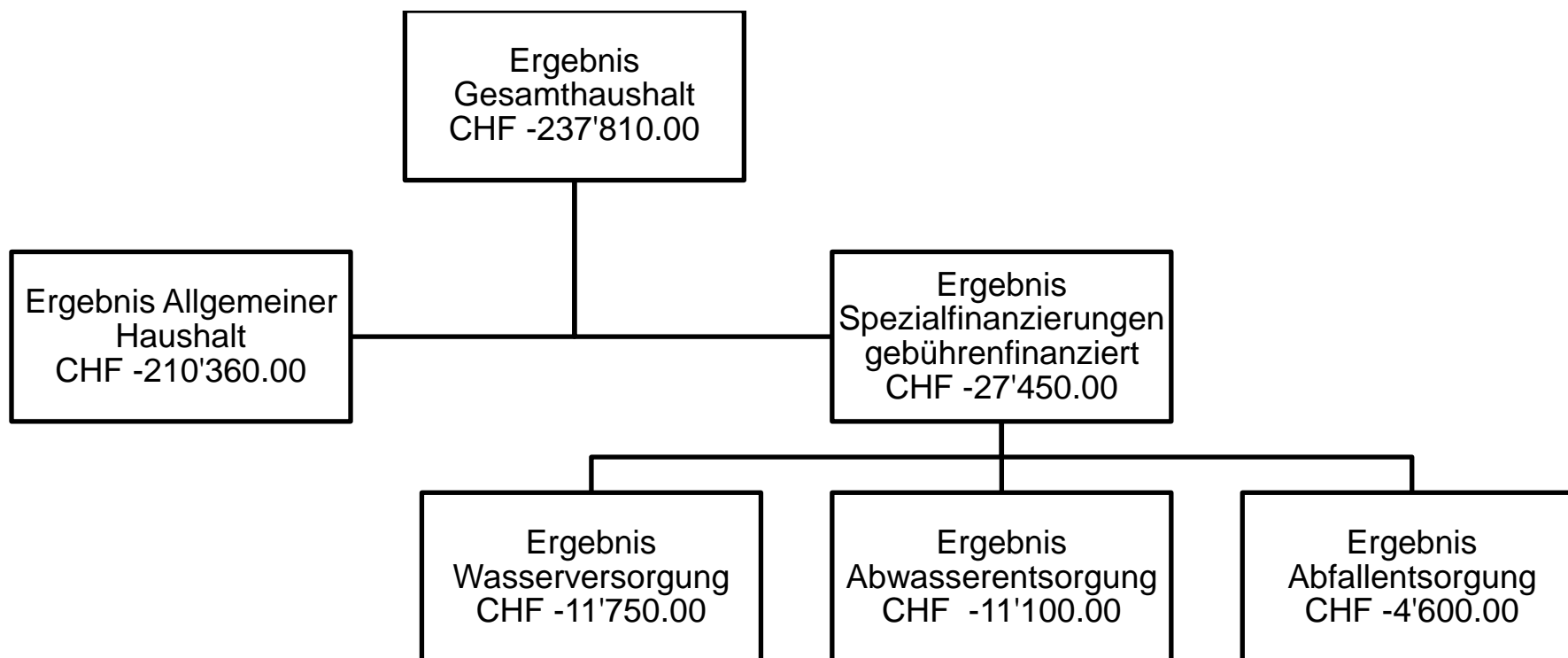

1 Rechnungslegungsgrundsätze HRM2

1.1 Allgemeines

Das Budget 2023 wurde nach dem neuen Rechnungslegungsmodell HRM2, gemäss Art. 70 Gemeindegesetz (GG, [BSG 170.11]), erstellt.

1.2 Abschreibungen

1.2.1 Bestehendes Verwaltungsvermögen (Übergangsbestimmungen Art. T2-4 Abs. 1 GV)

Das am 01.01.2016 bestehende Verwaltungsvermögen wurde zu Buchwerten im HRM2 übernommen:

Verwaltungsvermögen 31.12.2015	CHF	2'070'000.00
--------------------------------	-----	--------------

Das bestehende Verwaltungsvermögen von CHF 2'070'000.00 wird innert **15 Jahren**, d.h. ab dem Rechnungsjahr 2016 bis und mit Rechnungsjahr 2030 linear abgeschrieben. Dies ergibt einen jährlichen **Abschreibungssatz** von **6.67%** oder **CHF 138'000.00**.

Auf den 01. Januar 2017 haben die Feuerwehren Schwarzenegg und Eriz fusioniert. Als Sitzgemeinde amtet neu die Gemeinde Oberlangenegg. In diesem Zusammenhang hat die Gemeinde Unterlangenegg (frühere rechnungsführende Stelle) die Aktiven und Passiven der Feuerwehr Schwarzenegg an die Gemeinde Oberlangenegg übertragen. Das am 01. Januar 2017 bestehende Verwaltungsvermögen wurde zum Buchwert – ausmachend CHF 38'905.00 – in die Bilanz der Gemeinde Oberlangenegg übernommen. Demzufolge erhöht sich das bestehende Verwaltungsvermögen (Konto 14099) um diesen Wert. Er wird fortlaufend – analog dem übrigen altrechtlichen Verwaltungsvermögen – jährlich mit 6.67% abgeschrieben.

1.2.2 Sonderfälle Verwaltungsvermögen (Übergangsbestimmungen Art. T2-4 Abs. 2 GV)

Die Spezialfinanzierungen Wasser und Abwasser weisen im Jahr vor der Einführung von HRM2 kein Verwaltungsvermögen auf.

1.2.3 Neues Verwaltungsvermögen

Auf neuen Vermögenswerten, d. h. nach Einführung von HRM2, werden die planmässigen Abschreibungen nach Anlagekategorien und Nutzungsdauer (Anhang 2 GV) berechnet. Die Abschreibungen erfolgen linear nach Nutzungsdauer.

1.2.4 Zusätzliche Abschreibungen (Art. 84GV)

Zusätzliche Abschreibungen werden vorgenommen, wenn im Rechnungsjahr

- a) in der Erfolgsrechnung ein Ertragsüberschuss ausgewiesen wird und
- b) die ordentlichen Abschreibungen kleiner als die Nettoinvestitionen sind.

Zusätzliche Abschreibungen sind zu budgetieren. Da der allgemeine Haushalt mit einem Aufwandüberschuss abschliesst sind keine zusätzlichen Abschreibungen vorzunehmen.

1.3 Investitionsrechnung / Aktivierungsgrenze

Der Gemeinderat belastet einzelne Investitionen bis zu einem Betrag von CHF 25'000.00 (*maximal bis zur Aktivierungsgrenze gemäss Art. 79a GV*) der Erfolgsrechnung. Bei den spezialfinanzierten Bereichen liegt die Grenze bei CHF 10'000.00. Er verfolgt dabei eine konstante Praxis.

2 Erläuterungen

2.1 Allgemeines

Die periodengerechte Abgrenzung der Lastenverteiler Sozialhilfe, Ergänzungsleistungen und Familienzulagen an Nichterwerbstätige erfolgt seit dem Rechnungsjahr 2015. Anderweitig sind im vorliegenden Budget keine aussergewöhnlichen Aufwendungen und Erträge enthalten.

2.2 Erfolgsrechnung

2.2.1 Erläuterung zur Entwicklung Personalaufwand

Die Stellenprozente der Gemeindeverwaltung werden ab dem Frühling mit 230 % dotiert. Ansonsten wird neben der Berücksichtigung einer Realloohnerhöhung ein Teuerungszuschlag von 1% berücksichtigt. Für die Weiterbildung ist die Rückzahlung der Weiterbildungskosten der neuen Gemeindeverwalterin eingerechnet. Weiter werden diverse Weiterbildungskurse, welche infolge Corona ausgefallen sind, für die Feuerwehr im Jahr 2023 eingerechnet. Der Personalaufwand steigt um rund 9.68 %.

2.2.2 Erläuterung zur Entwicklung Sachaufwand

Der Sachaufwand hat um 0.47 % zugenommen. Für die Gemeindeverwaltung wird ein zusätzliches Softwaremodul angeschafft. Der Budgetbetrag wurde mit CHF 10'000.00 budgetiert. Aufgrund der zu erwartenden Preiserhöhungen für den Strom wurde dieser Wert in allen Funktionen entsprechend erhöht.

2.2.3 Erläuterung zur Entwicklung Einlagen in Fonds und Spezialfinanzierungen

Die Anschlussgebühren werden wiederum in die Erfolgsrechnung verbucht. Diese werden in der gleichen Höhe in die Spezialfinanzierung Werterhalt eingelegt. Im Jahr 2023 werden die Anschlussgebühren zusätzlich eingelegt und nicht wie in den Vorjahren an die ordentliche Einlage in den Werterhalt angerechnet.

2.2.4 Erläuterung zur Entwicklung Transferaufwand

Der Transferaufwand steigt gegenüber dem Vorjahresbudget um CHF 94'010.00 auf CHF 1'378'350.00. Der Lastenausgleich Sozialhilfe steigt um CHF 16'200.00 auf CHF 267'700.00. Für den Lastenausgleich Ergänzungsleistungen sind CHF 115'200.00 berechnet. Der Betriebskostenbeitrag an die Feuerwehr Schwarzenegg regio beträgt CHF 31'000.00 und ist um CHF 1'000.00 höher als noch im Budget 2022 vorgesehen. Die Gehaltskosten wurden wiederum mit dem Kalkulationstool des Kantons, den bekannten Schülerzahlen und Vollzeitanteilen berechnet. Unter dem Transferaufwand werden auch die Finanzströme zwischen den Gemeinden verstanden (bspw. Beiträge an den OSZ-Verband Unterlangenegg oder Wassereinkauf bei der Gemeinde Eriz). Der Beitrag an die Gehaltskosten an den OSZ-Verband Unterlangenegg ist aufgrund der Eröffnung einer weiteren Klasse um CHF 36'600.00 auf CHF 114'000.00 gestiegen.

2.2.5 Erläuterung zur Entwicklung Interne Verrechnungen

Die internen Verrechnungen sind um CHF 500.00 gesunken. Dies liegt an den Funktion 2170, Schulliegenschaften, da der Wert von CHF 1000.00 in den Vorjahren nie erreicht worden ist, wurde dieser Wert fürs Jahr 2023 tiefer angesetzt.

2.2.6 Erläuterung zum Finanzaufwand

Für den baulichen und nichtbaulichen Unterhalt an den Liegenschaften des Finanzvermögens (Versorgungszentrum und ehemaliges Schulhaus Kreuzweg) sind Aufwendungen von CHF 156'000.00 eingestellt. CHF 120'000.00 davon sind aufgrund der Heizungssanierung im Versorgungszentrum, welche mit der Entnahme aus der Spezialfinanzierung neutralisiert werden können. Die weiteren Ausgaben für den baulichen und nicht baulichen Unterhalt der Liegenschaften im Finanzvermögen wurden zum Budget 2022 insgesamt um CHF 15'000.00 gesenkt.

2.2.7 Erläuterung zur Entwicklung Steuerertrag

Die herrschende Situation mit der allgemein unsicheren Wirtschaftslage macht eine verlässliche Berechnung des Steuerertrages fast unmöglich. Jedoch wurden die Erträge der 1. und 2. Rate bis Ende Jahr aufgerechnet. Bei den Einkommenssteuern wird mit einem Zuwachs der Steuern von CHF 39'000.00 gegenüber dem Vorjahresbudget gerechnet. Bei der Vermögenssteuer wird mit Minderertrag von CHF 1'000.00 gerechnet. Die Steuerprognose basiert auf der Berechnung der Finanzplanungshilfe des Kantons Bern und den Prognoseannahmen der Kantonalen Planungsgruppe. Die restlichen Steuererträge wurden praktisch gleich budgetiert wie in den Vorjahren. Einzig bei den juristischen Personen und den Quellensteuern hat man den Ertrag insgesamt um CHF 6'000.00 aufgrund der Vorjahresergebnisse gesenkt.

2.2.8 Erläuterung zur Entwicklung der Entgelte

Bei den Feuerwehersatzabgaben wird mit einem tieferen Ertrag von CHF 1'000.00, das heisst mit CHF 28'000.00 gerechnet. Auch wurde die Einführung einer Parkplatzbewirtschaftung im Budget 2023 wiederum berücksichtigt. Der Verkauf von Stammholz wurde vorsichtig budgetiert und deshalb mit CHF 70'000.00 eingestellt. Die Entgelte sinken im Budget 2023 um 1.35%.

2.2.9 Erläuterung zur Entwicklung des Finanzertrages

An Mietzinseinnahmen aus Liegenschaften aus dem Verwaltungsvermögen, d.h. Liegenschaften und Vermietung der Parkplätze, welche im Gemeindegebrauch stehen, werden CHF 42'800.00 erwartet. Die Wohnungen in den Liegenschaften des Finanzvermögens sind nach wie vor alle vermietet. Die Spielgruppe ist ebenfalls noch im ehemaligen Schulhaus Kreuzweg eingemietet. Die Mietzinseinnahmen betragen unverändert CHF 202'060.00.

2.2.10 Erläuterung zur Entwicklung des ausserordentlichen Ertrags

Mit der Einführung von HRM2 wurde das Finanzvermögen neu bewertet. Die Aufwertungsgewinne, welche sich ergeben haben mussten in die Neubewertungsreserve eingelegt werden. Die Neubewertungsreserve gehört zum Eigenkapital. Nach fünf Jahren seit der Einführung von HRM2 wird ein Teil der Neubewertungsreserve in die Schwankungsreserve überführt. Dieser Anteil setzt sich aus 10% der gesamten Finanzanlagen und 5% der gesamten Sachanlagen im Finanzvermögen zusammen. Die Gemeinde Oberlangenegg hat keine Finanzanlagen. Deshalb müssen lediglich 5% des Buchwerts überführt werden. Der Gemeinderat hat ein Reglement zur Auflösung der Neubewertungsreserve über 10 Jahre erstellt. Somit kann ab dem Jahr 2021 jährlich über 10 Jahre ein Betrag von CHF 67'500.00 als Ertrag in die Erfolgsrechnung eingestellt werden.

2.2.11 Erläuterung zur Entwicklung Finanz- und Lastenausgleich

Die Planwerte des Finanz- und Lastenausgleichs sind auf die kantonale Finanzplanungshilfe (Stand Oktober 2022) abgestimmt.

Finanz- und Lastenausgleich	Budget 2023	Budget 2022	Rechnung 2021	Rechnung 2020	Rechnung 2019
Lehrergehälter	290'200.00	238'900.00	190'806.30	206'305.15	214'800.53
Sozialhilfe ¹	267'700.00	251'500.00	257'459.20	237'183.35	242'646.35
Ergänzungsleistungen ¹	115'200.00	114'000.00	114'061.00	108'608.00	105'712.00
Familienzulagen ¹	2'400.00	2'900.00	5'537.00	-820.00	3'777.00
Öffentlicher Verkehr	47'300.00	45'200.00	37'275.00	43'189.00	41'488.00
Neue Aufgabenteilung	88'100.00	87'500.00	85'897.00	86'547.00	87'056.00
Total Lastenverteiler	810'900.00	740'000.00	691'035.50	681'012.50	695'479.88

Disparitätenabbau	206'000.00	203'700.00	200'271.00	189'242.00	200'714.00
Mindestausstattung	169'000.00	168'600.00	165'691.00	149'653.00	170'590.00
geografisch-topografische Lasten	55'700.00	56'100.00	56'069.00	55'070.00	56'059.00
soziodemografische Lasten	3'100.00	3'100.00	3'053.00	3'429.00	3'863.00
Sonderfallregelung	0.00	0.00	0.00	0.00	0.00
Total Finanzausgleich	433'800.00	431'500.00	425'084.00	397'394.00	431'226.00

Nettoaufwand	377'100.00	308'500.00	265'951.50	283'618.50	264'253.88
---------------------	-------------------	-------------------	-------------------	-------------------	-------------------

Bevölkerungszahl nach FILAG	475	467	467	470	472
Ordentlicher Steuerertrag	822'000.00	782'000.00	802'994.00	779'538.60	775'570.70
Nettoaufwand in % vom Steuerertrag	45.88 %	39.45 %	33.12 %	36.39 %	34.08 %

¹ Periodengerechte Abgrenzung im Jahr 2015

Der Lastenausgleich steigt gegenüber dem Vorjahr. Die Berechnung wurde mit der Finanzplanungshilfe des Kantons errechnet. Die Lehrergehälter rechnen sich aufgrund der aktuellen Schülerzahlen. Insbesondere der Lastenausgleich für Lehrergehälter ist aufgrund einer Neueröffnung einer Schulklasse im OSZ Unterlangenegg massiv gestiegen. Der Nettoaufwand (Zahlungsströme zwischen Kanton und Gemeinde) gemessen am Steuerertrag steigt und beträgt 2023 45.88 %.

2.3 Investitionen

Geplant sind Bruttoinvestitionen von CHF 1'071'000.00 (inkl. Projekte Spezialfinanzierungen).

Projekte Steuerhaushalt	Brutto	Beiträge Subventionen	Netto
Strassenunterhalt; Strasse Weier	38'000.00	0.00	38'000.00
Gewässerunterhalt Limpach Hochwasserschutz	310'000.00	294'000.00	16'000.00
Total Steuerhaushalt	348'000.00	294'000.00	54'000.00

Projekte Wasserversorgung	Brutto	Beiträge Subventionen	Netto
Pumpwerk Unterholz Ersatz Steuerung	132'000.00	0.00	132'000.00
Pumpwerk Unterhalt Sanierung Pumpe	202'000.00	0.00	202'000.00
Wasserleitung Sanierung Unterholz	150'000.00	0.00	150'000.00
Total Spezialfinanzierung Wasserversorgung	484'000.00	0.00	484'000.00

Projekte Abwasserentsorgung	Brutto	Beiträge Subventionen	Netto
Investitionsbeitrag ARA Thunersee	4'000.00	0.00	4'000.00
Total Spezialfinanzierung Wasserversorgung	4'000.00	0.00	4'000.00

Gesamtinvestitionen	1'071'000.00	294'000.00	777'000.00
----------------------------	---------------------	-------------------	-------------------

3 Ergebnis

3.1 Allgemeine Übersicht

	Budget 2023	Budget 2022	Rechnung 2021
Jahresergebnis ER Gesamthaushalt	-237'810.00	-119'800.00	58'465.48
Jahresergebnis ER Allgemeiner Haushalt	-210'360.00	-119'500.00	37'909.34
Jahresergebnis Spezialfinanzierungen	-27'450.00	-300.00	20'556.14
Steuerertrag natürliche Personen	796'500	754'500.00	804'089.65
Steuerertrag juristische Personen	25'500.00	30'500.00	-1'087.00
Liegenschaftssteuer	84'000.00	82'000.00	84'764.25
Nettoinvestitionen	38'000.00	0.00	101'032.70

3.2 Übersicht Gesamtergebnis Gemeinde

3.2.1 Erfolgsrechnung

		Budget 2023	Budget 2022	Rechnung 2021
30	Personalaufwand	498'570.00	454'570.00	396'521.60
31	Sach- und übriger Betriebsaufwand	603'950.00	601'100.00	571'697.09
33	Abschreibungen Verwaltungsvermögen	214'300.00	210'500.00	190'754.80
35	Einlagen in Fonds und Spezialfinanzierungen	107'100.00	102'800.00	116'752.43
36	Transferaufwand	1'378'350.00	1'284'340.00	1'207'989.15
37	Durchlaufende Beiträge	0.00	0.00	0.00
39	Interne Verrechnungen	60'250.00	60'750.00	58'680.30
Total Betrieblicher Aufwand		2'862'520.00	2'714'060.00	2'542'395.37
40	Fiskalertrag	926'000.00	887'000.00	908'865.40
41	Regalien und Konzessionen	23'000.00	24'000.00	23'187.00
42	Entgelte	461'650.00	467'950.00	455'739.80
43	Verschiedene Erträge	0.00	0.00	0.00

45	Entnahmen Fonds u. Spezialfinanzierungen	80'600.00	88'300.00	35'470.35
46	Transferertrag	846'900.00	857'100.00	857'524.07
47	Durchlaufende Beiträge	0.00	0.00	0.00
49	Interne Verrechnungen	60'400.00	60'400.00	58'680.30
Total Betrieblicher Ertrag		2'398'550.00	2'384'750.00	2'339'466.92
Ergebnis aus betrieblicher Tätigkeit		-463'970.00	-329'310.00	-202'928.45
34	Finanzaufwand	190'650.00	85'300.00	116'681.67
44	Finanzertrag	269'710.00	267'710.00	297'193.61
Ergebnis aus Finanzierung		79'060.00	182'410.00	179'511.94
Operatives Ergebnis		-384'910.00	-146'900.00	-23'416.51
38	Ausserordentlicher Aufwand	60'400.00	60'400.00	285'731.00
48	Ausserordentlicher Ertrag	207'500.00	87'500.00	367'612.99
Ausserordentliches Ergebnis		147'100.00	27'100.00	-81'881.99
Gesamtergebnis Erfolgsrechnung		-237'810.00	-119'800.00	58'465.48

3.2.2 Finanzierungsergebnis

Selbstfinanzierung		2023	2022	2021
	Gesamtergebnis Erfolgsrechnung	-237'810.00	-119'800.00	58'465.48
33	Abschreibungen Verwaltungsvermögen	214'300.00	210'500.00	190'754.80
35	Einlagen in Fonds und Spezialfinanzierungen	107'100.00	102'800.00	116'752.43
45	Entnahmen Fonds u. Spezialfinanzierungen	-80'600.00	-88'300.00	-35'470.35
364	Wertberichtigungen Darlehen VV	0.00	0.00	0.00
365	Wertberichtigungen Beteiligungen VV	0.00	0.00	0.00
366	Abschreibungen Investitionsbeiträge	1'000.00	1'500.00	367.45
383	Zusätzliche Abschreibungen	0.00	0.00	0.00
389	Einlagen in das Eigenkapital	60'400.00	60'400.00	285'731.00
489	Entnahmen aus dem Eigenkapital	-207'500.00	-87'500.00	-367'612.99
4490	Aufwertungen VV	0.00	0.00	0.00
		-143'110.00	79'600.00	248'987.82

	Nettoinvestitionen			
	Ergebnis Investitionsrechnung	54'000.00	0.00	101'032.70
	Finanzierungsergebnis	-89'110.00	79'600.00	147'955.12

3.2.3 Investitionsrechnung

690	Aktivierte Investitionsausgaben	38'000.00	0.00	116'782.70
590	Passivierte Investitionsausgaben	0.00	0.00	-15'750.00
	Ergebnis Investitionsrechnung	38'000.00	0.00	101'032.70

3.3 Ergebnis Allgemeiner Haushalt

		Budget 2023	Budget 2022	Rechnung 2021
30	Personalaufwand	484'320.00	439'020.00	385'481.65
31	Sach- und übriger Betriebsaufwand	520'250.00	520'750.00	491'413.14
33	Abschreibungen Verwaltungsvermögen	187'800.00	185'200.00	165'696.75
35	Einlagen in Fonds und Spezialfinanzierungen	0.00	0.00	1'893.12
36	Transferaufwand	1'262'850.00	1'181'140.00	1'118'753.45
37	Durchlaufende Beiträge	0.00	0.00	0.00
39	Interne Verrechnungen	60'250.00	60'750.00	58'680.30
Total Betrieblicher Aufwand		2'515'470.00	2'386'860.00	2'221'918.41
40	Fiskalertrag	926'000.00	887'000.00	908'865.40
41	Regalien und Konzessionen	23'000.00	24'000.00	23'187.00
42	Entgelte	188'150.00	188'450.00	152'354.05
43	Verschiedene Erträge	0.00	0.00	0.00
45	Entnahmen Fonds u. Spezialfinanzierungen	80'600.00	58'700.00	11'396.40
46	Transferertrag	801'300.00	839'800.00	844'396.77
47	Durchlaufende Beiträge	0.00	0.00	0.00
49	Interne Verrechnungen	60'400.00	60'400.00	58'680.30
Total Betrieblicher Ertrag		2'079'450.00	2'058'350.00	1'998'879.92
Ergebnis aus betrieblicher Tätigkeit		-436'020.00	-328'510.00	-223'038.49
34	Finanzaufwand	190'450.00	85'100.00	116'627.42
44	Finanzertrag	269'010.00	267'010.00	295'693.26
Ergebnis aus Finanzierung		78'560.00	181'910.00	179'065.84
Operatives Ergebnis		-357'460.00	-146'600.00	-43'972.65
38	Ausserordentlicher Aufwand	60'400.00	60'400.00	285'731.00
48	Ausserordentlicher Ertrag	207'500.00	87'500.00	367'612.99
Ausserordentliches Ergebnis		147'100.00	27'100.00	81'881.99
Gesamtergebnis Erfolgsrechnung		-210'360.00	-119'500.00	37'909.34

Nachfolgend werden wesentliche Positionen kommentiert und Abweichungen zum Budget 2022 erläutert:

0 Allgemeine Verwaltung						
	Budget 2023		Budget 2022		Rechnung 2021	
	Aufwand	Ertrag	Aufwand	Ertrag	Aufwand	Ertrag
	381'850.00	75'300.00	339'500.00	73'900.00	310'213.20	74'406.00
Netto Aufwand		306'550.00		265'600.00		235'807.20

0120	Durchführung der Jungbürgerfeier mit Nachbargemeinden	CHF	2'200.00
0220	Stellenprozentenerhöhung der Gemeindeverwaltung und Teuerung	CHF	21'200.00
0220	Anschaffung neue Softwaremodule für die Gemeindeverwaltung	CHF	10'000.00
0220	Anschaffung Stehpulte Gemeindeverwaltung	CHF	4'000.00
0290	Sanierung Boden Verwaltung, Ersatz Schliesssystem	CHF	23'000.00

1 Öffentliche Ordnung und Sicherheit, Verteidigung						
	Budget 2023		Budget 2022		Rechnung 2021	
	Aufwand	Ertrag	Aufwand	Ertrag	Aufwand	Ertrag
	288'100.00	265'600.00	291'590.00	272'100.00	235'058.09	202'313.84
Netto Aufwand		22'500.00		19'490.00		32'744.25

1500	Betriebskosten Feuerwehr Schwarzenegg regio	CHF	31'000.00
1500	Ersatzabgaben Feuerwehrdienstpflicht	CHF	28'000.00
1506	Aufstockung Feuerwehrmaterial	CHF	11'300.00
1506	Entnahme der Anschaffungen aus dem Zusammenlegungsbeitrag der GVB	CHF	45'700.00
1506	Betriebsbeiträge Verbandsgemeinden Feuerwehr Schwarzenegg regio	CHF	127'400.00

2 Bildung						
	Budget 2023		Budget 2022		Rechnung 2021	
	Aufwand	Ertrag	Aufwand	Ertrag	Aufwand	Ertrag
	766'850.00	206'150.00	693'950.00	212'650.00	682'937.12	245'395.76
Netto Aufwand		560'700.00		481'300.00		437'541.36

Div. Lehrerbesoldungen nach Abzug der Kantonsbeiträge (Klasseneröffnung OSZ) CHF 290'200.00
 2170 Ersatzbepflanzung und Öl-Tankentfernung CHF 9'000.00

3 Kultur, Sport und Freizeit, Kirche						
	Budget 2023		Budget 2022		Rechnung 2021	
	Aufwand	Ertrag	Aufwand	Ertrag	Aufwand	Ertrag
	23'220.00	0.00	16'220.00	0.00	16'561.30	300.60
Netto Aufwand		23'220.00		16'220.00		16'260.70

3290 Bundesfeier inkl. Massnahmen für Attraktivitätssteigerung CHF 2'500.00
 3290 Geplante Massnahmen für Ehrungen und Empfänge (Bereich Kultur) CHF 1'000.00
 3410 Geplante Massnahmen für Sportlerehrungen und Empfänge (Bereich Sport) CHF 1'000.00
 3420 Geplante Umleitung des Wanderweges Dürren und Reserve CHF 11'000.00

4 Gesundheit

	Budget 2023		Budget 2022		Rechnung 2021	
	Aufwand	Ertrag	Aufwand	Ertrag	Aufwand	Ertrag
	3'300.00	0.00	3'200.00	0.00	2'694.60	0.00
Netto Aufwand		3'300.00		3'200.00		2'694.60

4210	Beitrag an Firstrespondergruppe rechtes Zulgtal für Wartung der Defibrillatoren	CHF	200.00
4210	Beitrag an Samariterverein Schwarzenegg	CHF	300.00
4210	Beitrag an Spitex Verein Zulg	CHF	100.00

5 Soziale Sicherheit

	Budget 2023		Budget 2022		Rechnung 2021	
	Aufwand	Ertrag	Aufwand	Ertrag	Aufwand	Ertrag
	416'200.00	7'500.00	402'000.00	10'600.00	409'360.10	8'933.34
Netto Aufwand		408'700.00		391'400.00		400'426.76

5310	Entschädigung Gemeinde Buchholterberg für das Führen der AHV-Zweigstelle	CHF	9'500.00
5320	Höherer Gemeindeanteil Lastenausgleich Ergänzungsleistungen aufgrund der Berechnung aus der Finanzplanungshilfe des Kantons	CHF	1'200.00
5410	Tieferer Gemeindeanteil Lastenausgleich Familienzulagen aufgrund der Berechnung aus der Finanzplanungshilfe des Kantons	CHF	-500.00
5799	Höherer Gemeindeanteil Lastenausgleich Sozialhilfe aufgrund der Berechnung aus der Finanzplanungshilfe des Kantons	CHF	16'200.00

6 Strassenverkehr

	Budget 2023		Budget 2022		Rechnung 2021	
	Aufwand	Ertrag	Aufwand	Ertrag	Aufwand	Ertrag
	205'300.00	63'800.00	217'950.00	49'100.00	180'769.00	17'601.14
Netto Aufwand		141'500.00		168'850.00		163'167.86

6150	Schneeräumung durch Dritte	CHF 50'000.00
6155	Aufwand Parkplatzbewirtschaftung (Verbrauchsmaterial, Kontrollen, Abschreibungen Parkuhren, Software)	CHF 16'500.00
6155	Erträge aus der Parkplatzbewirtschaftung	CHF 47'000.00

7 Umweltschutz und Raumordnung

	Budget 2023		Budget 2022		Rechnung 2021	
	Aufwand	Ertrag	Aufwand	Ertrag	Aufwand	Ertrag
	410'800.00	347'250.00	397'050.00	343'500.00	391'695.46	349'825.71
Netto Aufwand		63'550.00		53'550.00		41'866.75

7101	Einführung GWP-Check und zusätzliche Hydrantenrevision	CHF 15'000.00
7101	Abschreibungen Investitionen	CHF 14'300.00
7201	tieferer Unterhalt am Leitungsnetz	CHF 9'500.00
7710	Entschädigung an den Begräbnisbezirk Schwarzenegg	CHF 17'000.00

8 Volkswirtschaft

	Budget 2023		Budget 2022		Rechnung 2021	
	Aufwand	Aufwand	Aufwand	Ertrag	Aufwand	Ertrag
	77'150.00	100'100.00	76'650.00	101'100.00	55'160.65	106'422.80
Netto Ertrag	22'950.00		24'450.00		51'262.15	

8130	Beitrag an Viehversicherungskasse	CHF	3'000.00
8200	Weiterbildung Forstpersonal	CHF	2'000.00
8200	Ertrag aus dem Verkauf von Stammholz	CHF	70'000.00
8710	Konzession BKW Energie AG	CHF	23'000.00

9 Finanzen und Steuern

	Budget 2023		Budget 2022		Rechnung 2021	
	Aufwand	Ertrag	Aufwand	Ertrag	Aufwand	Ertrag
	540'800.00	2'047'870.00	434'750.00	1'809'910.00	721'522.66	2'000'772.74
Netto Ertrag	1'507'070.00		1'375'160.00		1'279'250.00	

9100	Höherer Ertrag aus den Einkommenssteuern natürliche Personen	CHF	43'000.00
9100	Tieferer Ertrag aus den Vermögenssteuern natürliche Personen	CHF	1'000.00
9102	Ertrag aus Liegenschaftssteuern	CHF	84'000.00
9630	Nettoertrag Liegenschaft Versorgungszentrum (inkl. Einlage in SF von CHF 28'800.00)	CHF	40'350.00
9631	Nettoertrag Liegenschaft ehemaliges Schulhaus Kreuzweg (inkl. Einlage in SF von CHF 28'100.00)	CHF	9'760.00
9950	Jährliche Entnahme aus der Neubewertungsreserve	CHF	67'500.00

3.4 Ergebnis Spezialfinanzierung Wasser

		Budget 2023	Budget 2022	Rechnung 2021
30	Personalaufwand	11'550.00	12'850.00	9'761.80
31	Sach- und übriger Betriebsaufwand	42'500.00	24'150.00	43'613.60
33	Abschreibungen Verwaltungsvermögen	14'200.00	14'300.00	655.85
35	Einlagen in Fonds und Spezialfinanzierungen	72'100.00	71'800.00	79'865.31
36	Transferaufwand	36'000.00	36'000.00	27'922.90
37	Durchlaufende Beiträge	0.00	0.00	0.00
Total Betrieblicher Aufwand		176'350.00	159'100.00	161'819.46
40	Fiskalertrag	0.00	0.00	0.00
41	Regalien und Konzessionen	0.00	0.00	0.00
42	Entgelte	145'000.00	150'000.00	153'045.70
43	Verschiedene Erträge	0.00	0.00	0.00
45	Entnahmen Fonds u. Spezialfinanzierungen	0.00	19'300.00	7'490.80
46	Transferertrag	19'200.00	2'500.00	0.00
47	Durchlaufende Beiträge	0.00	0.00	0.00
Total Betrieblicher Ertrag		164'200.00	171'800.00	160'536.50
Ergebnis aus betrieblicher Tätigkeit		-12'150	12'700.00	-1'282.96
34	Finanzaufwand	0.00	0.00	0.00
44	Finanzertrag	400.00	400.00	373.55
Ergebnis aus Finanzierung		400.00	400.00	373.55
Operatives Ergebnis		-11'750.00	13'100.00	-909.41
38	Ausserordentlicher Aufwand	0.00	0.00	0.00
48	Ausserordentlicher Ertrag	0.00	0.00	0.00
Ausserordentliches Ergebnis		0.00	0.00	0.00
Gesamtergebnis Erfolgsrechnung		-11'750.00	13'100.00	-909.41

Die Wasserversorgung schliesst mit einem Aufwandüberschuss von CHF 11'750.00 ab. Für die Einführung des GWP-Checks wurden zusätzlich CHF 10'000.00 eingestellt. Ebenso werden für die notwendige Hydranten-Revision zusätzliche CHF 5'500.00 eingestellt. Bei den Anschlussgebühren wurden gesamthaft CHF 10'000.00 eingestellt.

3.5 Ergebnis Spezialfinanzierung Abwasser

		Budget 2023	Budget 2022	Rechnung 2021
30	Personalaufwand	1'500.00	1'500.00	854.85
31	Sach- und übriger Betriebsaufwand	12'900.00	21'200.00	8625.40
33	Abschreibungen Verwaltungsvermögen	7'600.00	6'300.00	19'735.55
35	Einlagen in Fonds und Spezialfinanzierungen	35'000.00	31'000.00	34'994.00
36	Transferaufwand	38'000.00	24'700.00	21'708.35
37	Durchlaufende Beiträge	0.00	0.00	0.00
Total Betrieblicher Aufwand		95'000.00	84'700.00	85'918.15
40	Fiskalertrag	0.00	0.00	0.00
41	Regalien und Konzessionen	0.00	0.00	0.00
42	Entgelte	72'000.00	73'000.00	92'484.00
43	Verschiedene Erträge	0.00	0.00	0.00
45	Entnahmen Fonds u. Spezialfinanzierungen	11'600.00	10'300.00	16'583.15
46	Transferertrag	0.00	0.00	0.00
47	Durchlaufende Beiträge	0.00	0.00	0.00
Total Betrieblicher Ertrag		83'600.00	83'300.00	109'067.15
Ergebnis aus betrieblicher Tätigkeit		-11'400.00	-1'400.00	23'149.00
34	Finanzaufwand	0.00	0.00	0.00
44	Finanzertrag	300.00	300.00	105.80
Ergebnis aus Finanzierung		300.00	300.00	0.00
Operatives Ergebnis		-11'100.00	-1'100.00	23'254.80
38	Ausserordentlicher Aufwand	0.00	0.00	0.00
48	Ausserordentlicher Ertrag	0.00	0.00	0.00
Ausserordentliches Ergebnis		0.00	0.00	0.00
Gesamtergebnis Erfolgsrechnung		-11'100.00	-1'100.00	23'254.80

Die Abwasserentsorgung schliesst mit einem Aufwandüberschuss von CHF 11'100.00 ab. Die Betriebsbeiträge an die ARA Thunersee wurden mit CHF 31'000.00 eingestellt. Die restlichen Positionen wurden mehrheitlich gleich budgetiert wie im Vorjahr. Einzig die Auslagen fürs Leitungsnetz wurden etwas gesenkt.

3.6 Ergebnis Spezialfinanzierung Abfall

		Budget 2023	Budget 2022	Rechnung 2021
30	Personalaufwand	1'200.00	1'200.00	423.30
31	Sach- und übriger Betriebsaufwand	28'300.00	35'000.00	28'044.95
33	Abschreibungen Verwaltungsvermögen	4'700.00	4'700.00	4'666.65
35	Einlagen in Fonds und Spezialfinanzierungen	0.00	0.00	0.00
36	Transferaufwand	41'500.00	42'500.00	36'604.45
37	Durchlaufende Beiträge	0.00	0.00	0.00
Total Betrieblicher Aufwand		75'700.00	83'400.00	72'739.35
40	Fiskalertrag	0.00	0.00	0.00
41	Regalien und Konzessionen	0.00	0.00	0.00
42	Entgelte	56'500.00	56'500.00	57'856.05
43	Verschiedene Erträge	0.00	0.00	0.00
45	Entnahmen Fonds u. Spezialfinanzierungen	0.00	0.00	0.00
46	Transferertrag	14'800.00	14'800.00	13'1237.30
47	Durchlaufende Beiträge	0.00	0.00	0.00
Total Betrieblicher Ertrag		71'300.00	71'300.00	70'983.35
Ergebnis aus betrieblicher Tätigkeit		-4'400.00	-12'100.00	-1'756.00
34	Finanzaufwand	200.00	200.00	21.00
44	Finanzertrag	0.00	0.00	54.25
Ergebnis aus Finanzierung		-200.00	-200.00	33.25
Operatives Ergebnis		-4'600.00	-12'300.00	-1'789.25
38	Ausserordentlicher Aufwand	0.00	0.00	0.00
48	Ausserordentlicher Ertrag	0.00	0.00	0.00
Ausserordentliches Ergebnis		0.00	0.00	0.00
Gesamtergebnis Erfolgsrechnung		-4'600.00	-12'300.00	-1'789.25

Die Abfallentsorgung schliesst mit einem Aufwandüberschuss von CHF 4'600.00 ab, welcher dem Rechnungsausgleich entnommen wird. Die Entschädigung an die Kehrichtregion rechtes Zulgebiet wurde mit CHF 28'000.00 CHF 1'000.00 tiefer eingestellt als noch im Vorjahr.

4 Erfolgsrechnung

4.1 Zusammenzug Gliederung nach Sachgruppen Erfolgsrechnung

		Budget 2023		Budget 2022		Rechnung 2021	
		Aufwand	Ertrag	Aufwand	Ertrag	Aufwand	Ertrag
		3'113'570.00	3'113'570.00	2'872'860.00	2'872'860.00	3'005'972.18	3'005'972.18
3	Aufwand	3'113'570.00		2'859'760.00		2'944'808.04	
30	Personalaufwand	498'570.00		454'570.00		396'521.60	
31	Sach- und übriger Betriebsaufwand	603'950.00		601'100.00		571'697.09	
33	Abschreibungen Verwaltungsvermögen	214'300.00		210'500.00		190'754.80	
34	Finanzaufwand	190'650.00		85'300.00		116'681.67	
35	Einlagen in Fonds und Spezialfinanzierungen	107'100.00		102'800.00		116'752.43	
36	Transferaufwand	1'378'350.00		1'284'340.00		1'207'989.15	
38	Ausserordentlicher Aufwand	60'400.00		60'400.00		285'731.00	
39	Interne Verrechnungen	60'250.00		60'750.00		58'680.30	
4	Ertrag		2'875'760.00		2'739'960.00		3'003'273.52
40	Fiskalertrag		926'000.00		887'000.00		908'865.40
41	Regalien und Konzessionen		23'000.00		24'000.00		23'187.00
42	Entgelte		461'650.00		467'950.00		455'739.80
43	Verschiedene Erträge		0.00		0.00		0.00
44	Finanzertrag		269'710.00		267'710.00		296'193.61
45	Entnahmen Fonds u. Spezialfinanzierungen		80'600.00		88'300.00		35'470.35
46	Transferertrag		846'900.00		857'100.00		857'524.07
48	Ausserordentlicher Ertrag		207'500.00		87'500.00		367'612.99
49	Interne Verrechnungen		60'400.00		60'400.00		58'680.30
9	Abschlusskonten		237'810.00	13'100.00	132'900.00	61'164.14	2'698.66
90	Abschluss Erfolgsrechnung		237'810.00	13'100.00	132'900.00	61'164.14	2'698.66

4.2 Zusammenzug Erfolgsrechnung nach funktionaler Gliederung

		Budget 2022		Budget 2022		Rechnung 2021	
		Aufwand	Ertrag	Aufwand	Ertrag	Aufwand	Ertrag
		3'113'570.00	3'113'570.00	2'872'860.00	2'872'860.00	3'005'972.18	3'005'972.18
0	Allgemeine Verwaltung	381'850.00	75'300.00	339'500.00	73'900.00	310'213.20	74'406.25
	Netto Aufwand		306'550.00		265'600.00		235'806.00
1	Öffentliche Ordnung und Sicherheit, Verteidigung	288'100.00	265'600.00	291'590.00	272'100.00	235'058.09	202'313.84
	Netto Aufwand		22'500.00		19'490.00		32'744.25
2	Bildung	766'850.00	206'150.00	693'950.00	212'650.00	682'937.12.	245'395.76
	Netto Aufwand		560'700.00		481'300.00		437'541.36
3	Kultur, Sport und Freizeit, Kirche	23'220.00	0.00	16'220.00	0.00	16'561.30	300.60
	Netto Aufwand		23'220.00		16'220.00		16'260.70
4	Gesundheit	3'300.00	0.00	3'200.00	0.00	2'694.60	0.00
	Netto Aufwand		3'300.00		3'200.00		2'694.60
5	Soziale Sicherheit	416'200.00	7'500.00	402'000	10'600.00	409'360.10	8'933.34
	Netto Aufwand		408'700.00		391'400.00		400'426.76
6	Verkehr und Nachrichtenübermittlung	205'300.00	63'800.00	217'950.00	49'100.00	180'769.00	17'601.14
	Netto Aufwand		141'500.00		168'850.00		163'167.86
7	Umweltschutz und Raumordnung	410'800.00	347'250.00	397'050.00	343'500.00	391'695.48	349'825.71
	Netto Aufwand		63'550.00		53'550.00		41'869.77
8	Volkswirtschaft	77'150.00	100'100.00	76'650.00	101'100.00	55'160.65	106'422.80
	Netto Ertrag		22'950.00		24'450.00		51'262.15
9	Finanzen und Steuern	540'800.00	2'047'870.00	434'750.00	1'690'410.00	721'522.66	2'000'772.74
	Netto Ertrag		1'507'070.00		1'255'660.00		1'279'250.08

5 Investitionsrechnung

5.1 Zusammenzug Investitionsrechnung nach funktionaler Gliederung

	Budget 2023		Budget 2022		Rechnung 2021	
	Aufwand	Ertrag	Aufwand	Ertrag	Aufwand	Ertrag
			0.00	0.00	116'782.70	15'750.00
6 Verkehr und Nachrichtenübermittlung	38'000.00	0.00	0.00	0.00	0.00	0.00
Nettoergebnis		38'000.00				
7 Umweltschutz und Raumordnung	310'000.00	294'000.00	0.00	0.00	79'282.70	
Nettoergebnis		16'000.00				
8 Volkswirtschaft	0.00	0.00	0.00	0.00	37'500.00	15'750.00
Nettoergebnis						
9 Finanzen und Steuern	348'000.00	294'000.00	0.00	0.00	15'750.00	116'782.70
Nettoergebnis		54'000.00			101'032.70	

6 Eigenkapitalnachweis

Eigenkapital per 01.01.2022			Veränderungsnachweis						Eigenkapital per 31.12.2023		
CHF			Erhöhung (+) durch			Reduktion (-) durch			CHF		
29	Eigenkapital	5'177'469			347'800			174'890	29	Eigenkapital	4'690'659
290	Verpflichtungen (+) bzw. Vorschüsse (-) gegenüber Spezialfinanzierungen	503'042		Einlagen in SF EK	13'100		Entnahmen aus SF EK	149'350	290	Verpflichtungen (+) bzw. Vorschüsse (-) gegenüber Spezialfinanzierungen	366'792
29000	Spezialfinanzierung Feuerwehr	206'395	29000.12	Spezialfinanzierung Feuerwehr (Zusammenlegungsbeitrag GVB)	0	4510.01	Entnahme aus SF Fonds Gemeinde	108'500	29000	Spezialfinanzierung Feuerwehr	97'895
29001	Spezialfinanzierung Wasserversorgung	60'552	9010.01	Abschluss SF und Fonds im EK, Ertragsüberschuss	13'100	9011.01	Abschluss SF und Fonds im EK, Aufwandüberschuss	11'750	29001	Spezialfinanzierung Wasserversorgung	61'902
29002	Spezialfinanzierung Abwasserbeseitigung	196'641	9010.01	Abschluss SF und Fonds im EK, Ertragsüberschuss	0	9011.01	Abschluss SF und Fonds im EK, Aufwandüberschuss	12'200	29002	Spezialfinanzierung Abwasserbeseitigung	184'441
29003	Spezialfinanzierung Abfall	39'454	9010.01	Abschluss SF und Fonds im EK, Ertragsüberschuss	0	9011.01	Abschluss SF und Fonds im EK, Aufwandüberschuss	16'900	29003	Spezialfinanzierung Abfall	22'554
293	Vorfinanzierungen	1'846'475		Einlagen in Vorfinanzierungen EK	334'700		Entnahmen aus Vorfinanzierungen des EK	220'400	293	Vorfinanzierungen	1'960'775
29300	Vorfinanzierungen	528'448	3893	Einlagen in Vorfinanzierungen EK	120'800	4893	Entnahmen aus Vorfinanzierungen des EK	160'000	29300	Vorfinanzierungen	489'248
29301	Wasserversorgung Werterhalt	759'986	3510.10	Einlagen in SF EK (Werterhalt)	143'900	4510.10	Entnahmen aus SF des EK (Werterhalt)	38'500	29301	Wasserversorgung Werterhalt	865'386
			3510.50	Einlagen in SF EK (Anschlussgebühren)							
29302	Abwasserentsorgung Werterhalt	558'041	3510.10	Einlagen in SF EK (Werterhalt)	70'000	4510.10	Entnahmen aus SF des EK (Werterhalt)	21'900	29302	Abwasserentsorgung Werterhalt	606'141
			3510.50	Einlagen in SF EK (Anschlussgebühren)							
294	Reserven	199'653		Einlagen	0		Entnahmen	0	294	Reserven	199'653
29400	Zusätzliche Abschreibungen	199'653			0			0	29400	Zusätzliche Abschreibungen	199'653
296	Neubewertungsreserve Finanzvermögen	816'843	3896	Einlagen in Neubewertungsreserven	0		Entnahmen	135'000	296	Neubewertungsreserve Finanzvermögen	681'843
29600	Neubewertungsreserve FV	591'012	3896.01		0	4896.01		135'000	29600	Neubewertungsreserve FV	456'012
29601	Schwankungsreserve	225'831	3896.01		0	4896.01			29601	Schwankungsreserve	0
299	Bilanzüberschuss/-Fehlbetrag	1'811'456	2990	Jahresergebnis Überschuss (+) Defizit (-)				-329'860	299	Bilanzüberschuss/-Fehlbetrag	1'481'596

6.1 Kommentare zu den Auswertungen

6.1.1 Spezialfinanzierungen (SG 290)

Die Spezialfinanzierungen Abwasserentsorgung und Abfallentsorgung verfügen momentan über genügend Eigenkapital, um die prognostizierten Aufwandüberschüsse decken zu können.

Die Feuerwehren Schwarzenegg und Eriz wurden per 01. Januar 2017 zur Feuerwehr Schwarzenegg regio zusammengelegt. Als Sitzgemeinde amtet die Gemeinde Oberlangenegg. Das Guthaben der Feuerwehr Schwarzenegg regio beträgt per 31.12.2023 gemäss Berechnungen Fr. 156'595.00.

6.1.2 Vorfinanzierungen (SG 293)

Die gesetzlichen Vorfinanzierungen (Werterhalt) werden mittels der vorgeschriebenen Einlagen jährlich geäufnet. Entnahmen im Rahmen der Abschreibungen erfolgen in wesentlich geringerer Ausmasse, so dass ein stetiger Zuwachs bei diesen Bilanzkonti zu verzeichnen ist. Aufgrund der geplanten Heizungssanierung beim Versorgungszentrum wird einzig bei der Spezialfinanzierung WEU Liegenschaft Versorgungszentrum eine zusätzliche Entnahme in der Höhe von ungefähr CHF 120'000.00 fällig.

6.1.3 Reserven (zusätzliche Abschreibungen, SG 294)

Mit dem Jahresabschluss 2021 konnten keine zusätzlichen Abschreibungen gebildet werden. Der Saldo des Bilanzkonti beträgt CHF 199'653.23. Die zusätzlichen Abschreibungen können nur unter gewissen Voraussetzungen (Art. 85 Abs. 3 Gemeindeverordnung des Kantons Bern) aufgelöst werden. Diese Voraussetzungen sind gemäss Budget 2023 nicht gegeben.

6.1.4 Neubewertungsreserve Finanzvermögen (SG 296)

Mit der Einführung von HRM2 wurde das Finanzvermögen per 01. Januar 2016 neu bewertet. Die Neubewertung richtete sich nach der Gemeindeverordnung (Anhang 1 zu Artikel 81 Absatz 3 und Ziffer 3 der Übergangsbestimmungen) und ergab eine Neubewertungsreserve per 01. Januar 2016 von CHF 882'511.40. Weitere Einlagen in diese Reserve sind nicht zulässig. Entnahmen sind vorgesehen im Umfang eines Verlustes bei der wiederkehrenden Neubewertung des Finanzvermögens in den ersten fünf Jahren nach Einführung von HRM2 sowie bei der Veräusserung von Finanzvermögen, das bei der Einführung von HRM2 aufgewertet wurde.

6.1.5 Bilanzüberschuss (SG 299)

Die voraussichtlichen Ergebnisse von 2022 und 2023 führen zu einer Reduktion des Bilanzüberschusses. Die Summe des Bilanzüberschusses wird sich bis Ende 2023 auf geschätzte 1.48 Mio. CHF reduzieren.

7 Antrag des Gemeinderates

1. Der Ansatz der ordentlichen Gemeindesteueranlage für das Jahr 2023 wird auf das 1.95-fache des Einheitsansatzes festgesetzt (unverändert).
2. Die Liegenschaftssteuer für das Jahr 2023 wird auf 1.3 Promille des amtlichen Wertes festgesetzt (unverändert).
3. Das Budget 2023 wird genehmigt, bestehend aus:

		Aufwand	Ertrag
Gesamthaushalt	CHF	3'113'570.00	2'875'760.00
Aufwandüberschuss	CHF		237'810.00
Allgemeiner Haushalt	CHF	2'778'070.00	2'567'710.00
Aufwandüberschuss	CHF		210'360.00
SF Wasserversorgung	CHF	164'600.00	176'350.00
Aufwandüberschuss	CHF		11'750.00
SF Abwasserentsorgung	CHF	95'000.00	83'900.00
Aufwandüberschuss	CHF		11'100.00
SF Abfall	CHF	75'900.00	71'300.00
Aufwandüberschuss	CHF		4'600.00

Der Gemeindeversammlung wird beantragt, das Budget zu genehmigen.

Schwarzenegg, 02. November 2022

Einwohnergemeinde Oberlangenegg

Ueli Aeschlimann
Gemeindepräsident

Nadja Bieri
Gemeindeschreiberin

Nadja Bieri
Finanzverwalterin

8 Genehmigung Budget

Das beschlussfassende Organ der Einwohnergemeinde Oberlangenegg hat das Budget 2023 am 01. Dezember 2022 gemäss dem vorstehenden Antrag des Gemeinderates vom 02. November 2022 genehmigt.

Schwarzenegg, 05. Dezember 2022

Einwohnergemeinde Oberlangenegg

Ueli Aeschlimann
Gemeindepräsident

Nadja Bieri
Gemeindeverwalterin

9 Erfolgsrechnung nach funktionaler Gliederung

Konto	Erfolgsrechnung Funktionale Gliederung ER	Budget 2023		Budget 2022		Rechnung 2021	
		Aufwand	Ertrag	Aufwand	Ertrag	Aufwand	Ertrag
0	Allgemeine Verwaltung	381'850.00	75'300.00	339'500.00	73'900.00	310'213.20	74'406.25
01	Legislative und Exekutive	51'800.00	600.00	51'750.00	600.00	48'991.63	322.00
011	Legislative	7'900.00		7'850.00		8'821.68	
0110	Legislative	7'900.00		7'850.00		8'821.68	
0110.3000.01	Löhne, Tag- und Sitzungsgelder Abstimmungsausschuss	100.00		100.00			
0110.3100.01	Büromaterial	300.00		250.00		260.65	
0110.3119.01	Anschaffung Mobilien					2'350.30	
0110.3130.01	Porti, Gebühren	2'000.00		2'000.00		1'682.08	
0110.3130.02	Dienstleistungen Dritter	500.00		500.00		169.55	
0110.3132.01	Honorar Rechnungsprüfungsorgan	4'200.00		4'200.00		4'200.30	
0110.3158.01	Informatik-Unterhalt (Software)	200.00		200.00		107.70	
0110.3170.01	Verpflegung Abstimmungs-/Wahlausschuss	600.00		600.00		51.10	
012	Exekutive	43'900.00	600.00	43'900.00	600.00	40'169.95	322.00
0120	Exekutive	43'900.00	600.00	43'900.00	600.00	40'169.95	322.00
0120.3000.01	Löhne, Tag- und Sitzungsgelder Gemeinderat	28'000.00		28'000.00		26'731.95	
0120.3053.01	AG-Beiträge an Unfallversicherungen	400.00		400.00		211.40	
0120.3090.01	Aus- und Weiterbildung der Behörden	300.00		300.00		150.00	
0120.3099.01	Übriger Personalaufwand	3'000.00		3'000.00		742.40	
0120.3170.01	Reisekosten und Spesen	3'000.00		3'000.00		3'000.00	
0120.3199.01	Gemeinderatskredit	7'000.00		7'000.00		8'715.45	
0120.3199.02	Jungbürgerfeier	2'200.00		2'200.00		618.75	
0120.4260.01	Rückerstattungen Dritter		600.00		600.00		322.00
02	Allgemeine Dienste	330'050.00	74'700.00	287'750.00	73'300.00	261'221.57	74'084.25
022	Allgemeine Dienste	280'800.00	31'300.00	249'500.00	31'300.00	233'292.42	31'694.25
0220	Allgemeine Dienste	280'800.00	31'300.00	249'500.00	31'300.00	233'292.42	31'694.25
0220.3000.01	Löhne, Tag- und Sitzungsgelder Gemeindepersonal					148.50	
0220.3010.01	Löhne Verwaltungspersonal	175'200.00		154'000.00		155'486.80	
0220.3050.01	AG-Beiträge AHV, IV, EO, ALV, Verwaltungskosten	11'300.00		10'200.00		9'902.25	
0220.3052.01	AG-Beiträge an Pensionskassen	6'000.00		5'800.00		5'704.80	
0220.3053.01	AG-Beiträge an Unfallversicherungen	3'100.00		3'000.00		2'604.50	
0220.3054.01	AG-Beiträge an Familienausgleichskasse	3'000.00		2'600.00		2'407.90	

9 Erfolgsrechnung nach funktionaler Gliederung

Konto	Erfolgsrechnung Funktionale Gliederung ER	Budget 2023		Budget 2022		Rechnung 2021	
		Aufwand	Ertrag	Aufwand	Ertrag	Aufwand	Ertrag
0220.3055.01	AG-Beiträge an Krankentaggeldversicherungen	900.00		800.00		723.30	
0220.3090.01	Aus- und Weiterbildung des Personals	23'000.00		5'000.00		4'880.00	
0220.3091.01	Personalwerbung	200.00		200.00			
0220.3099.01	Übriger Personalaufwand	200.00		200.00		532.05	
0220.3100.01	Büromaterial	2'000.00		2'000.00		1'455.45	
0220.3101.01	Betriebs-, Verbrauchsmaterial	300.00		300.00		579.27	
0220.3102.01	Drucksachen, Publikationen	2'500.00		2'000.00		2'660.15	
0220.3103.01	Fachliteratur, Zeitschriften	100.00		100.00			
0220.3110.01	Anschaffung Büromöbel und Geräte	5'200.00		1'700.00		245.45	
0220.3113.01	Anschaffung Hardware, IT-Geräte	2'000.00		2'000.00		2'808.80	
0220.3118.01	Anschaffung Software und Lizenzen	10'000.00		12'000.00		1'610.10	
0220.3130.01	Telefonie, Internet, Porti, Gebühren	4'200.00		4'200.00		4'228.84	
0220.3130.02	Mitglieder- und Verbandsbeiträge	1'400.00		1'200.00		1'434.00	
0220.3130.03	Dienstleistungen Dritter	2'000.00		14'000.00		11'425.65	
0220.3134.01	Sach- und Haftpflichtversicherungsprämien	2'500.00		2'500.00		1'951.10	
0220.3150.01	Unterhalt Büromöbel und -geräte	500.00		500.00		75.35	
0220.3153.01	Informatik-Unterhalt (Hardware)	5'400.00		5'400.00		4'875.20	
0220.3158.01	Informatik-Unterhalt (Software)	9'400.00		9'400.00		9'242.25	
0220.3170.01	Reisekosten und Spesen	400.00		400.00		348.31	
0220.3611.01	Entschädigungen an Kanton für Dienstleistungen	10'000.00		10'000.00		7'962.40	
0220.4210.01	Gebühren für Amtshandlungen		100.00		100.00		30.00
0220.4250.01	Verkäufe						100.00
0220.4260.01	Rückerstattungen Dritter		500.00		500.00		989.25
0220.4611.01	Entschädigungen für Registerführung Kirchensteuern		500.00		500.00		475.00
0220.4612.01	Entschädigungen von Gemeinden und Gemeindeverbänden		5'000.00		5'000.00		4'900.00
0220.4612.90	Interne Verrechnungen von Dienstleistungen (Spezialfinanzierungen)		15'500.00		15'500.00		15'500.00
0220.4910.01	Interne Verrechnung von Dienstleistungen (übriger Betrieb)		9'700.00		9'700.00		9'700.00
029	Verwaltungsliegenschaften	49'250.00	43'400.00	38'250.00	42'000.00	27'929.15	42'390.00
0290	Verwaltungsliegenschaften (Gemeindehaus & Spycher)	46'050.00	37'200.00	35'050.00	35'800.00	26'509.10	37'200.00
0290.3010.01	Löhne Betriebspersonal	5'500.00		5'500.00		5'347.95	
0290.3050.01	AG-Beiträge AHV, IV, EO, ALV, Verwaltungskosten	400.00		400.00		381.50	
0290.3053.01	AG-Beiträge an Unfallversicherungen	100.00		100.00		67.70	
0290.3054.01	AG-Beiträge an Familienausgleichskasse	100.00		100.00		92.75	
0290.3055.01	AG-Beiträge an Krankentaggeldversicherungen	50.00		50.00		27.85	
0290.3101.01	Betriebs-, Verbrauchsmaterial	800.00		800.00		303.75	
0290.3102.01	Drucksachen, Publikationen	200.00		200.00			
0290.3111.01	Anschaffungen Maschinen, Geräte und Fahrzeuge	500.00		500.00		202.30	
0290.3120.01	Wasser, Abwasser, Strom, Abfall	6'000.00		5'500.00		4'114.85	

9 Erfolgsrechnung nach funktionaler Gliederung

Konto	Erfolgsrechnung Funktionale Gliederung ER	Budget 2023		Budget 2022		Rechnung 2021	
		Aufwand	Ertrag	Aufwand	Ertrag	Aufwand	Ertrag
0290.3120.02	Heizung	3'500.00		3'500.00		3'250.75	
0290.3132.01	Honorare externe Berater, Gutachter, Fachexperten etc.	1'500.00		2'000.00			
0290.3134.01	Sachversicherungsprämien	2'200.00		2'200.00		2'088.15	
0290.3144.01	Unterhalt Hochbauten, Gebäude (Gemeindehaus)	23'000.00		12'000.00		9'054.55	
0290.3151.01	Unterhalt Apparate, Maschinen, Geräte, Fahrzeuge, Werkzeuge	500.00		500.00		116.10	
0290.3300.40	Planmässige Abschreibungen Sachanlagen	1'500.00		1'500.00		1'393.75	
0290.3910.01	Interne Verrechnung von Dienstleistungen	200.00		200.00		67.15	
0290.4260.02	Rückerstattungen Dritter (Nebenkosten)		2'400.00		2'400.00		2'400.00
0290.4470.01	Mietzins Wohnung 1. OG (Lädrach/Gyger)		17'400.00		16'000.00		17'400.00
0290.4470.02	Mietzins Wohnung 2. OG (Trachsel)		17'400.00		17'400.00		17'400.00
0291	Verwaltungliegenschaften (Feuerwehrmagazin/Werkhof)	3'200.00	6'200.00	3'200.00	6'200.00	1'420.05	5'190.00
0291.3101.01	Betriebs-, Verbrauchsmaterial	500.00		500.00		381.50	
0291.3111.01	Maschinen, Geräte und Fahrzeuge.	500.00		500.00			
0291.3120.02	Heizung	1'200.00		1'200.00		917.28	
0291.3134.01	Sachversicherungsprämien	300.00		300.00		247.18	
0291.3137.01	Steuern und Abgaben					-262.45	
0291.3144.01	Unterhalt Hochbauten, Gebäude	500.00		500.00		136.54	
0291.3151.01	Unterhalt Apparate, Maschinen, Geräte, Fahrzeuge, Werkzeuge	200.00		200.00			
0291.4470.01	Mietzins Feuerwehrmagazin		6'200.00		6'200.00		5'190.00
1	Öffentliche Ordnung und Sicherheit, Verteidigung	288'100.00	265'600.00	291'590.00	272'100.00	235'058.09	202'313.84
11	Öffentliche Sicherheit	300.00		290.00		282.60	
111	Polizei	300.00		290.00		282.60	
1110	Polizei	300.00		290.00		282.60	
1110.3631.01	Pauschalierung der Interventionskosten	300.00		290.00		282.60	
14	Allgemeines Rechtswesen	28'000.00	17'500.00	34'000.00	17'500.00	22'550.95	21'716.25
140	Allgemeines Rechtswesen	28'000.00	17'500.00	34'000.00	17'500.00	22'550.95	21'716.25
1400	Allgemeines Rechtswesen	28'000.00	17'500.00	34'000.00	17'500.00	22'550.95	21'716.25
1400.3102.01	Drucksachen, Publikationen (Bauwesen)	2'000.00		2'000.00		1'147.85	
1400.3130.01	Kataster- und Vermessungswesen	5'000.00		11'000.00		2'441.75	
1400.3130.02	Gebührenaufwand für Amtshandlungen (allgemeine Dienste)	1'000.00		1'000.00		803.30	
1400.3130.03	Gebührenaufwand für Amtshandlungen (Bauwesen)	15'000.00		15'000.00		18'158.05	
1400.3631.01	Beiträge an Kantone und Konkordate	5'000.00		5'000.00			

9 Erfolgsrechnung nach funktionaler Gliederung

Konto	Erfolgsrechnung Funktionale Gliederung ER	Budget 2023		Budget 2022		Rechnung 2021	
		Aufwand	Ertrag	Aufwand	Ertrag	Aufwand	Ertrag
1400.4210.01	Gebührenertrag für Amtshandlungen (allgemeine Dienste)		2'500.00		2'500.00		1'799.40
1400.4210.02	Gebührenertrag für Amtshandlungen (Bauwesen)		15'000.00		15'000.00		19'916.85
15	Feuerwehr	248'100.00	248'100.00	245'600.00	254'600.00	180'597.59	180'597.59
150	Feuerwehr	248'100.00	248'100.00	245'600.00	254'600.00	180'597.59	180'597.59
1500	Feuerwehr	32'100.00	32'100.00	31'100.00	40'100.00	27'485.00	27'485.00
1500.3144.01	Unterhalt Feuerweiher	1'000.00		1'000.00			
1500.3181.01	Forderungsverluste Ersatzabgaben Feuerwehrdienstpflicht	100.00		100.00		0.80	
1500.3510.01	Einlagen in Spezialfinanzierungen EK					1'893.12	
1500.3612.01	Betriebskostenbeitrag Feuerwehr Schwarzenegg regio	31'000.00		30'000.00		25'591.08	
1500.4200.01	Ersatzabgaben Feuerwehrdienstpflicht		28'000.00		29'000.00		27'485.00
1500.4510.01	Entnahme aus Spezialfinanzierung Fonds Gemeinde		4'100.00		11'100.00		
1506	Regionale Feuerwehrorganisation	216'000.00	216'000.00	214'500.00	214'500.00	153'112.59	153'112.59
1506.3000.01	Löhne, Tag- und Sitzungsgelder an Feuerwehr	14'500.00		13'000.00		14'280.00	
1506.3010.01	Löhne Betriebspersonals	9'000.00		9'000.00		8'376.35	
1506.3010.02	Sold für Kurse	10'000.00		10'000.00		8'600.00	
1506.3010.03	Sold für Fremdaufgaben	2'000.00		2'000.00		1'980.00	
1506.3010.04	Sold für Übungen	20'000.00		20'000.00		12'680.00	
1506.3010.05	Sold für Ernstfalleinsätze	5'000.00		5'000.00		7'320.00	
1506.3010.06	Sold für Kurse und übrige Einsätze	5'000.00		5'000.00			
1506.3050.01	AG-Beiträge AHV, IV, EO, ALV, Verwaltungskosten	2'000.00		1'000.00		1'752.50	
1506.3054.01	AG-Beiträge an Familienausgleichskasse	200.00		200.00		210.55	
1506.3090.01	Aus- und Weiterbildung des Personals	11'000.00		11'000.00		861.60	
1506.3099.01	Übriger Personalaufwand	7'000.00		7'000.00		5'179.75	
1506.3100.01	Büromaterial	1'000.00		1'000.00		841.00	
1506.3101.01	Betriebs-, Verbrauchsmaterial, Treibstoff	6'000.00		6'000.00		3'465.56	
1506.3102.01	Drucksachen, Publikationen	500.00		500.00			
1506.3103.01	Fachliteratur, Zeitschriften	600.00		200.00		820.05	
1506.3111.01	Anschaffungen Maschinen, Geräte und Fahrzeuge.	11'300.00		19'200.00		7'078.85	
1506.3112.01	Anschaffungen Kleider, Wäsche, Vorhänge	14'000.00		8'000.00		4'317.55	
1506.3120.01	Wasser, Abwasser, Strom, Abfall	300.00		300.00		61.50	
1506.3130.01	Telefonie, Internet, Porti, Gebühren	9'000.00		9'000.00		4'783.52	
1506.3130.02	Mitglieder- und Verbandsbeiträge	1'200.00		1'200.00		967.70	
1506.3134.01	Sach- und Haftpflichtversicherungsprämien	7'000.00		7'000.00		6'473.90	
1506.3137.01	Steuern und Abgaben	500.00		500.00		525.10	
1506.3144.01	Unterhalt Hochbauten, Gebäude					555.45	
1506.3151.01	Unterhalt Apparate, Maschinen, Geräte, Fahrzeuge, Werkzeuge	17'500.00		17'500.00		20'201.36	

9 Erfolgsrechnung nach funktionaler Gliederung

Konto	Erfolgsrechnung Funktionale Gliederung ER	Budget 2023		Budget 2022		Rechnung 2021	
		Aufwand	Ertrag	Aufwand	Ertrag	Aufwand	Ertrag
1506.3159.01	Unterhalt Korpsmaterial	3'000.00		3'000.00		950.00	
1506.3161.01	Mieten, Benützungskosten Anlagen	500.00		500.00			
1506.3161.02	Miete RFA Thun und Module	3'000.00		2'500.00		3'747.00	
1506.3170.01	Reisekosten und Spesen	2'000.00		2'000.00		2'508.40	
1506.3190.01	Schadenersatzleistungen	500.00		500.00			
1506.3199.02	Übriger Betriebsaufwand Ernstfalleinsätze	2'500.00		2'500.00		1'136.20	
1506.3300.60	Planmässige Abschreibungen Mobilien VV	20'400.00		20'400.00		9'366.35	
1506.3300.99	Verrechnete planmässige Abschreibungen (bish. VV)	2'600.00		2'600.00		2'593.65	
1506.3400.01	Verzinsung laufende Verbindlichkeiten	100.00		100.00			
1506.3612.01	Betriebskostenanteil FW-Magazin / TLF-Beitrag	6'000.00		6'000.00		4'878.70	
1506.3612.02	Mietzins FW-Magazin Schwarzenegg	15'600.00		15'600.00		12'975.00	
1506.3612.03	Mietzins FW-Magazin Eriz	3'200.00		3'200.00		2'625.00	
1506.3612.04	Entschädigung Sitzgemeinde	2'000.00		2'000.00		1'000.00	
1506.4210.01	Gebühren für Amtshandlungen						20.30
1506.4260.01	Rückerstattungen Dritter		3'000.00		3'000.00		2'710.60
1506.4260.02	Rückerstattungen Ernstfalleinsatzkosten		3'000.00		3'000.00		2'065.00
1506.4270.01	Bussen		1'500.00		1'500.00		3'350.00
1506.4400.01	Zinsen flüssige Mittel		100.00		100.00		0.56
1506.4401.01	Zinsen Forderungen und Kontokorrente						0.70
1506.4510.01	Entnahme aus Spezialfinanzierung RA		45'700.00		47'600.00		11'396.40
1506.4611.01	Entschädigung von GVB		31'300.00		31'300.00		31'240.00
1506.4612.01	Betriebsbeiträge Vertragsgemeinden		127'400.00		124'000.00		98'329.03
1506.4612.02	Betriebsbeiträge übrige Gemeinden		4'000.00		4'000.00		4'000.00
16	Verteidigung	11'700.00		11'700.00		31'626.95	
161	Militärische Verteidigung					23'187.55	
1610	Militärische Verteidigung					23'187.55	
1610.3144.02	Unterhalt Scheibenstand					23'187.55	
162	Zivile Verteidigung	11'700.00		11'700.00		8'439.40	
1620	Zivilschutz	11'700.00		11'700.00		8'439.40	
1620.3134.01	Sachversicherungsprämien	200.00		200.00		184.00	
1620.3144.01	Unterhalt Schutzräume	1'000.00		1'000.00			
1620.3170.01	Reisekosten und Spesen, Verpflegung Zivilschutzzeinsätze	200.00		200.00		27.00	
1620.3612.01	Entschädigungen an Gemeinden und Gemeindeverbände	10'000.00		10'000.00		8'127.00	
1620.3910.01	Interne Verrechnung von Dienstleistungen	300.00		300.00		101.40	

9 Erfolgsrechnung nach funktionaler Gliederung

Konto	Erfolgsrechnung Funktionale Gliederung ER	Budget 2023		Budget 2022		Rechnung 2021	
		Aufwand	Ertrag	Aufwand	Ertrag	Aufwand	Ertrag
2	Bildung	766'850.00	206'150.00	693'950.00	212'650.00	682'937.12	245'395.76
21	Obligatorische Schule	764'050.00	206'150.00	691'150.00	212'650.00	681'598.72	245'395.76
211	Eingangsstufe	149'000.00	63'200.00	145'300.00	78'700.00	127'596.18	58'851.00
2111	Basisstufe	149'000.00	63'200.00	145'300.00	78'700.00	127'596.18	58'851.00
2111.3611.01	Lastenausgleich Lehrergehaltskosten	141'000.00		137'700.00		119'267.88	
2111.3612.01	Gehaltskostenbeitrag an andere Gemeinden (inkl. IBEM)	5'000.00		4'900.00		4'999.55	
2111.3612.02	Schulskostenbeitrag an andere Gemeinden (inkl. IBEM)	3'000.00		2'700.00		3'328.75	
2111.4611.01	Entschädigungen vom Kanton (Schülerbeiträge)		63'000.00		78'500.00		58'726.50
2111.4611.02	Entschädigungen vom Kanton (IBEM)		200.00		200.00		124.50
212	Primarstufe	256'600.00	73'000.00	254'500.00	71'500.00	285'337.41	129'895.96
2120	Primarstufe (Basisstufe + Mittelstufe)	256'600.00	73'000.00	254'500.00	71'500.00	285'337.41	129'895.96
2120.3020.01	Löhne der Lehrpersonen	1'500.00		2'000.00		1'568.05	
2120.3053.01	AG-Beiträge an Unfallversicherungen					10.00	
2120.3090.01	Aus- und Weiterbildung des Personals	500.00		500.00		180.00	
2120.3099.01	Übriger Personalaufwand	1'000.00		1'000.00		1'006.00	
2120.3101.01	Betriebs-, Verbrauchsmaterial	500.00		500.00		582.70	
2120.3102.01	Drucksachen, Publikationen	2'000.00		2'000.00		2'209.00	
2120.3103.01	Fachliteratur, Zeitschriften	500.00		500.00		368.25	
2120.3104.01	Lehrmittel, Schulmaterial	16'400.00		17'500.00		13'317.09	
2120.3104.02	Lehrmittel, Schulmaterial (Werken techn./textil)	4'800.00		5'000.00		5'200.00	
2120.3104.03	Lehrmittel, Schulmaterial (Angebot der Schule)	500.00		100.00		83.00	
2120.3113.01	Anschaffung Hardware, IT-Geräte	3'900.00		1'400.00		1'646.60	
2120.3118.01	Anschaffung Software, Lizenzen	1'000.00		1'000.00		315.11	
2120.3119.01	Anschaffung Schulmobiliar	2'000.00		5'000.00		506.20	
2120.3119.02	Anschaffung Sportgeräte, Turnmaterial	1'000.00		1'000.00		87.90	
2120.3130.01	Telefonie, Internet, Porti, Gebühren	1'300.00		1'300.00		205.58	
2120.3130.02	Dienstleistungen Dritter					624.90	
2120.3133.01	Informatik-Nutzungsaufwand	100.00		100.00		43.10	
2120.3134.01	Sachversicherungsprämien	700.00		700.00		662.40	
2120.3151.01	Unterhalt Apparate, Maschinen, Geräte, Fahrzeuge, Werkzeuge	1'500.00		500.00		1'514.40	
2120.3153.01	Informatik-Unterhalt (Hardware)	400.00		1'000.00		15'636.05	
2120.3158.01	Informatik-Unterhalt (Software)	5'000.00		5'000.00		4'944.75	
2120.3160.01	Miete Turnhallenbenützung extern	1'100.00		1'100.00		1'340.00	
2120.3171.01	Exkursionen, Schulreisen und Lager	4'400.00		4'900.00		4'650.00	
2120.3199.01	Examen, Schulweihnacht	1'500.00		1'500.00		1'350.05	

9 Erfolgsrechnung nach funktionaler Gliederung

Konto	Erfolgsrechnung Funktionale Gliederung ER	Budget 2023		Budget 2022		Rechnung 2021	
		Aufwand	Ertrag	Aufwand	Ertrag	Aufwand	Ertrag
2120.3611.01	Lastenausgleich Lehrergehaltskosten	163'000.00		158'900.00		188'234.13	
2120.3612.01	Gehaltskostenbeitrag an andere Gemeinden (inkl. IBEM)	39'000.00		39'000.00		36'402.20	
2120.3612.02	Schulskostenbeitrag an andere Gemeinden (inkl. IBEM)	3'000.00		3'000.00		2'649.95	
2120.4260.01	Rückerstattungen Dritter		3'000.00		3'000.00		3'051.50
2120.4611.01	Entschädigungen vom Kanton (Schülerbeiträge)		58'000.00		56'500.00		111'580.21
2120.4611.02	Entschädigungen vom Kanton (IBEM)		12'000.00		12'000.00		15'264.25
213	Oberstufe	233'600.00	52'800.00	177'900.00	46'000.00	140'904.91	41'850.25
2130	Sekundarstufe I	233'600.00	52'800.00	177'900.00	46'000.00	140'904.91	41'850.25
2130.3611.01	Gehaltskostenbeitrag an Kanton (Gymnasium)	6'100.00		6'100.00		2'291.65	
2130.3611.02	Schulgelder an Kanton (Gymnasium)	2'600.00		2'600.00		1'368.35	
2130.3612.01	Gehaltskostenbeitrag an OSZ Unterlangenegg	114'000.00		77'400.00		60'863.55	
2130.3612.02	Schulskostenbeitrag an OSZ Unterlangenegg	57'300.00		36'500.00		25'046.91	
2130.3612.03	Gehaltskostenbeitrag an andere Gemeinden	8'100.00		8'100.00		6'293.05	
2130.3612.04	Schulskostenbeitrag an andere Gemeinden	4'500.00		4'500.00		4'371.70	
2130.3612.05	Investitionsfolgekosten OSZ Unterlangenegg (Abschr./Zins)	41'000.00		41'000.00		40'669.70	
2130.3612.06	Betriebsbeiträge Pumptrack			1'700.00			
2130.4611.01	Entschädigungen vom Kanton (Schülerbeiträge)		51'300.00		44'500.00		40'884.50
2130.4611.02	Entschädigungen vom Kanton (IBEM)		1'500.00		1'500.00		965.75
214	Musikschulen	1'200.00		1'000.00		644.95	
2140	Musikschulen	1'200.00		1'000.00		644.95	
2140.3636.01	Beitrag an Musikschulen	1'200.00		1'000.00		644.95	
217	Schulliegenschaften	76'150.00	300.00	67'950.00	300.00	78'845.50	420.00
2170	Schulliegenschaften	76'150.00	300.00	67'950.00	300.00	78'845.50	420.00
2170.3010.01	Löhne Betriebspersonal (Hauswarte)	28'000.00		28'000.00		26'340.80	
2170.3050.01	AG-Beiträge AHV, IV, EO, ALV, Verwaltungskosten	1'800.00		1'800.00		1'720.35	
2170.3053.01	AG-Beiträge an Unfallversicherungen	500.00		500.00		456.25	
2170.3054.01	AG-Beiträge an Familienausgleichskasse	500.00		500.00		418.25	
2170.3055.01	AG-Beiträge an Krankentaggeldversicherungen	150.00		150.00		125.65	
2170.3101.01	Betriebs-, Verbrauchsmaterial	3'000.00		3'000.00		2'220.85	
2170.3111.01	Anschaffung Maschinen, Geräte und Fahrzeuge	1'000.00		1'000.00		432.20	
2170.3119.01	Anschaffung Mobiliar	1'000.00		1'000.00		1'403.75	
2170.3120.01	Wasser, Abwasser, Strom, Abfall	7'000.00		5'000.00		6'255.40	
2170.3120.02	Heizung	6'500.00		6'500.00		6'294.40	
2170.3130.01	Dienstleistungen Dritter					17'817.25	

9 Erfolgsrechnung nach funktionaler Gliederung

Konto	Erfolgsrechnung Funktionale Gliederung ER	Budget 2023		Budget 2022		Rechnung 2021	
		Aufwand	Ertrag	Aufwand	Ertrag	Aufwand	Ertrag
2170.3132.01	Honorare externe Berater, Gutachter, Fachexperten etc.					879.25	
2170.3134.01	Sachversicherungsprämien	4'200.00		4'000.00		4'093.95	
2170.3144.01	Unterhalt Hochbauten, Gebäude	10'500.00		9'000.00		3'792.10	
2170.3151.01	Unterhalt Apparate, Maschinen, Geräte, Fahrzeuge, Werkzeuge	6'500.00		1'500.00		1'181.25	
2170.3300.04	Planmässige Abschreibungen Sachanlagen	5'000.00		5'000.00		4'993.90	
2170.3910.01	Interne Verrechnung von Dienstleistungen	500.00		1'000.00		419.90	
2170.4472.01	Vergütung für Benützigungen Schulanlage		300.00		300.00		420.00
218	Tagesbetreuung	7'900.00	5'500.00	7'200.00	4'400.00	4'879.35	3'805.10
2180	Tagesbetreuung	7'900.00	5'500.00	7'200.00	4'400.00	4'879.35	3'805.10
2180.3010.01	Löhne Köchinnen	5'500.00		4'400.00		3'597.50	
2180.3050.01	AG-Beiträge AHV, IV, EO, ALV, Verwaltungskosten			50.00			
2180.3053.01	AG-Beiträge an Unfallversicherungen			50.00		22.85	
2180.3054.01	AG-Beiträge an Familienausgleichskasse	50.00		50.00			
2180.3055.01	AG-Beiträge an Krankentaggeldversicherungen			50.00			
2180.3101.01	Betriebs-, Verbrauchsmaterial	50.00		200.00		7.50	
2180.3105.01	Einkäufe Mittagstisch	2'300.00		2'400.00		1'251.50	
2180.4250.01	Einnahmen Mittagstisch		5'500.00		3'900.00		3'355.10
2180.4260.01	Rückerstattungen				500.00		450.00
219	Obligatorische Schule	39'600.00	11'350.00	37'300.00	11'750.00	43'390.42	10'573.45
2190	Schulleitung und Schulverwaltung	6'500.00	150.00	6'500.00	250.00	5'439.25	
2190.3130.01	Kostenanteil regionales Schulsekretariat	6'000.00		6'000.00		5'270.70	
2190.3170.01	Reisekosten und Spesen	500.00		500.00		168.55	
2190.4260.01	Rückerstattungen Dritter		150.00		250.00		
2192	Schulbibliothek	1'000.00		1'000.00		1'063.85	
2192.3103.01	Fachliteratur, Zeitschriften	1'000.00		1'000.00		1'063.85	
2195	Schülertransporte	29'100.00	11'200.00	29'400.00	11'500.00	36'887.32	10'573.45
2195.3000.01	Löhne, Tag- und Sitzungsgelder Schulbusfahrer	1'500.00		1'500.00			
2195.3010.01	Löhne Schülertransportpersonal	13'000.00		12'100.00		13'052.05	
2195.3050.01	AG-Beiträge AHV, IV, EO, ALV, Verwaltungskosten	600.00		500.00		517.20	
2195.3053.01	AG-Beiträge an Unfallversicherungen	200.00		200.00		83.95	
2195.3054.01	AG-Beiträge an Familienausgleichskasse	200.00		200.00		125.60	
2195.3055.01	AG-Beiträge an Krankentaggeldversicherungen	100.00		100.00		37.75	
2195.3090.01	Aus- und Weiterbildung des Personals	500.00		600.00		990.00	
2195.3101.01	Betriebs-, Verbrauchsmaterial	100.00		100.00			

9 Erfolgsrechnung nach funktionaler Gliederung

Konto	Erfolgsrechnung Funktionale Gliederung ER	Budget 2023		Budget 2022		Rechnung 2021	
		Aufwand	Ertrag	Aufwand	Ertrag	Aufwand	Ertrag
2195.3101.02	Treibstoff Schulbus	2'000.00		1'500.00		1'772.00	
2195.3111.01	Anschaffungen	500.00		500.00		11'051.14	
2195.3119.02	Carport					747.80	
2195.3134.01	Sachversicherungsprämien	2'600.00		2'900.00		2'562.30	
2195.3137.01	Steuern und Abgaben	800.00		800.00		740.25	
2195.3151.01	Unterhalt Schulbus	1'500.00		3'000.00		673.83	
2195.3170.01	Reisekosten für Schülertransporte (Primarschule)	2'500.00		2'500.00		1'663.20	
2195.3170.03	Reisekosten und Spesen	100.00				25.20	
2195.3300.60	Planmässige Abschreibungen Mobilien	2'900.00		2'900.00		2'845.05	
2195.4240.01	Benützunggebühren Schulbus		200.00		500.00		193.45
2195.4260.01	Rückerstattungen Dritter						300.00
2195.4631.01	Beiträge vom Kanton		11'000.00		11'000.00		10'080.00
2197	Schulsozialdienst	3'000.00		400.00			
2197.3132.01	Honorare externe Berater, Gutachter, Fachexperten, etc.			400.00			
2197.3612.01	Entschädigung an Gemeinde und Gemeindeverbände (Steffisburg)	3'000.00					
29	Übriges Bildungswesen	2'800.00		2'800.00		1'338.40	
291	Verwaltung	2'500.00		2'500.00		1'060.00	
2910	Verwaltung (Schulkommission)	2'500.00		2'500.00		1'060.00	
2910.3000.01	Löhne, Tag- und Sitzungsgelder Schulkommission	2'000.00		2'000.00		1'020.00	
2910.3099.01	Übriger Personalaufwand	400.00		400.00			
2910.3170.01	Reisekosten und Spesen	100.00		100.00		40.00	
299	Bildung	300.00		300.00		278.40	
2991	Erwachsenenbildung	300.00		300.00		278.40	
2991.3636.01	Beiträge an private Organisationen ohne Erwerbszweck	300.00		300.00		278.40	
3	Kultur, Sport und Freizeit, Kirche	23'220.00		16'220.00		16'561.30	300.60
32	Kultur, übrige	7'290.00		9'290.00		11'702.80	300.60
322	Konzert und Theater	1'000.00		1'000.00		1'000.00	
3220	Konzert und Theater	1'000.00		1'000.00		1'000.00	
3220.3636.01	Beiträge an Musikgesellschaft	1'000.00		1'000.00		1'000.00	

9 Erfolgsrechnung nach funktionaler Gliederung

Konto	Erfolgsrechnung Funktionale Gliederung ER	Budget 2023		Budget 2022		Rechnung 2021	
		Aufwand	Ertrag	Aufwand	Ertrag	Aufwand	Ertrag
329	Kultur	6'290.00		8'290.00		10'702.80	300.60
3290	Übrige Kultur	6'290.00		8'290.00		10'702.80	300.60
3290.3010.01	Löhne Betriebspersonal Bundesfeier	400.00		400.00		131.90	
3290.3050.01	AG-Beiträge AHV, IV, EO, ALV, Verwaltungskosten	40.00		40.00			
3290.3053.01	AG-Beiträge an Unfallversicherungen	30.00		30.00			
3290.3054.01	AG-Beiträge an Familienausgleichskasse	10.00		10.00			
3290.3055.01	AG-Beiträge an Krankentaggeldversicherungen	10.00		10.00		0.60	
3290.3119.01	Anschaffung Beflaggung			2'000.00		5'505.85	
3290.3161.01	Fahrzeug- und Maschinenentschädigungen	300.00		300.00		222.00	
3290.3199.01	Bundesfeier	2'500.00		2'500.00		2'510.80	
3290.3199.02	Ehrungen, Empfänge	1'000.00		1'000.00			
3290.3632.01	Beiträge an Kulturförderung Region Thun	1'100.00		1'100.00		1'062.00	
3290.3910.01	Interne Verrechnung von Dienstleistungen	900.00		900.00		1'269.65	
3290.4260.01	Rückerstattungen Dritter						300.60
33	Medien	900.00		900.00		3'498.50	
332	Massenmedien	900.00		900.00		3'498.50	
3320	Massenmedien	900.00		900.00		3'498.50	
3320.3113.01	Anschaffung Hardware, IT-Geräte					3'144.50	
3320.3130.01	Betreuung Homepage	700.00		700.00		118.80	
3320.3133.01	Informatik-Nutzungsaufwand Homepage	200.00		200.00		235.20	
34	Sport und Freizeit	15'030.00		6'030.00		1'360.00	
341	Sport	1'400.00		1'400.00		700.00	
3410	Sport	1'400.00		1'400.00		700.00	
3410.3199.01	Sportlerehrungen, Empfänge	1'000.00		1'000.00		300.00	
3410.3636.01	Beiträge an Sport- und Schiessvereine	400.00		400.00		400.00	
342	Freizeit	13'630.00		4'630.00		660.00	
3420	Freizeit (Wanderwege)	13'630.00		4'630.00		660.00	
3420.3010.01	Löhne Betriebspersonal	1'000.00		1'000.00			
3420.3050.01	AG-Beiträge AHV, IV, EO, ALV, Verwaltungskosten	100.00		100.00			
3420.3053.01	AG-Beiträge an Unfallversicherungen	10.00		10.00			
3420.3054.01	AG-Beiträge an Familienausgleichskasse	50.00		50.00			

9 Erfolgsrechnung nach funktionaler Gliederung

Konto	Erfolgsrechnung Funktionale Gliederung ER	Budget 2023		Budget 2022		Rechnung 2021	
		Aufwand	Ertrag	Aufwand	Ertrag	Aufwand	Ertrag
3420.3055.01	AG-Beiträge an Krankentaggeldversicherungen	20.00		20.00			
3420.3101.01	Betriebs-, Verbrauchsmaterial	500.00		500.00			
3420.3141.01	Unterhalt Wanderwege	11'000.00		2'000.00			
3420.3161.01	Fahrzeug- und Maschinenentschädigungen	500.00		500.00			
3420.3170.01	Reisekosten und Spesen	50.00		50.00			
3420.3636.01	Beiträge an private Organisationen ohne Erwerbszweck	400.00		400.00		660.00	
4	Gesundheit	3'300.00		3'200.00		2'694.60	
42	Ambulante Krankenpflege	600.00		600.00		600.00	
421	Ambulante Krankenpflege	600.00		600.00		600.00	
4210	Ambulante Krankenpflege	600.00		600.00		600.00	
4210.3636.01	Beiträge an Spitex, Samariterverein	600.00		600.00		600.00	
43	Gesundheit	2'700.00		2'600.00		2'094.60	
433	Schulgesundheitsdienst	2'700.00		2'600.00		2'094.60	
4330	Schulgesundheitsdienst	700.00		600.00		710.00	
4330.3136.01	Honorare privatärztlicher Tätigkeit	700.00		600.00		710.00	
4331	Schulzahnpflege	2'000.00		2'000.00		1'384.60	
4331.3136.01	Aufklärungs- und Untersuchungskosten	2'000.00		2'000.00		1'384.60	
5	Soziale Sicherheit	416'200.00	7'500.00	402'000.00	10'600.00	409'360.10	8'933.34
52	Invalidität	200.00		200.00		120.00	
524	Leistungen an Invalide	200.00		200.00		120.00	
5240	Leistungen an Invalide	200.00		200.00		120.00	
5240.3636.01	Beiträge an Behindertenorganisationen	200.00		200.00		120.00	
53	Alter + Hinterlassene	126'700.00		125'000.00		125'025.20	
531	Alters- und Hinterlassenenversicherung AHV	9'500.00		9'000.00		8'822.05	
5310	Alters- und Hinterlassenenversicherung AHV	9'500.00		9'000.00		8'822.05	

9 Erfolgsrechnung nach funktionaler Gliederung

Konto	Erfolgsrechnung Funktionale Gliederung ER	Budget 2023		Budget 2022		Rechnung 2021	
		Aufwand	Ertrag	Aufwand	Ertrag	Aufwand	Ertrag
5310.3612.01	Entschädigung an Gemeinde Buchholterberg	9'500.00		9'000.00		8'822.05	
532	Ergänzungsleistungen AHV / IV	115'200.00		114'000.00		114'061.00	
5320	Ergänzungsleistungen AHV / IV	115'200.00		114'000.00		114'061.00	
5320.3631.01	Gemeindeanteil Lastenausgleich EL	115'200.00		114'000.00		114'061.00	
535	Leistungen an das Alter	2'000.00		2'000.00		2'142.15	
5350	Leistungen an das Alter	2'000.00		2'000.00		2'142.15	
5350.3199.01	Kostenanteil regionale Alterskommission	400.00		400.00		173.15	
5350.3636.01	Beiträge an gemeinnützige Vereine und Organisationen	1'600.00		1'600.00		1'969.00	
54	Familie und Jugend	12'600.00	7'500.00	16'300.00	10'600.00	16'667.20	8'933.34
541	Familienzulagen	2'400.00		2'900.00		5'537.00	
5410	Familienzulagen	2'400.00		2'900.00		5'537.00	
5410.3631.01	Gemeindeanteil Lastenausgleich Familienzulagen	2'400.00		2'900.00		5'537.00	
544	Jugendschutz	200.00		200.00		412.00	
5440	Jugendschutz allgemein	200.00		200.00		412.00	
5440.3130.01	Dienstleistungen Dritter (Elternbriefe)	100.00		100.00		312.00	
5440.3636.01	Beiträge an private Organisationen ohne Erwerbszweck	100.00		100.00		100.00	
545	Leistungen an Familien	10'000.00	7'500.00	13'200.00	10'600.00	10'718.20	8'933.34
5451	Kinderkrippen und Kinderhorte	10'000.00	7'500.00	13'200.00	10'600.00	10'718.20	8'933.34
5451.3637.01	Beiträge an private Haushalte	10'000.00		13'200.00		10'718.20	
5451.4611.01	Kantonsbeitrag		7'500.00		10'600.00		8'933.34
57	Sozialhilfe und Asylwesen	276'700.00		260'500.00		267'547.70	
579	Sozialhilfe	276'700.00		260'500.00		267'547.70	
5796	Regionaler Sozialdienst	9'000.00		9'000.00		10'088.50	
5796.3612.01	Entschädigung an Gemeinde Steffisburg	9'000.00		9'000.00		10'088.50	
5799	Lastenausgleich Sozialhilfe	267'700.00		251'500.00		257'459.20	

9 Erfolgsrechnung nach funktionaler Gliederung

Konto	Erfolgsrechnung Funktionale Gliederung ER	Budget 2023		Budget 2022		Rechnung 2021	
		Aufwand	Ertrag	Aufwand	Ertrag	Aufwand	Ertrag
5799.3611.01	Gemeindeanteil Lastenausgleich Sozialhilfe	267'700.00		251'500.00		257'459.20	
6	Verkehr und Nachrichtenübermittlung	205'300.00	63'800.00	217'950.00	49'100.00	180'769.00	17'601.14
61	Strassenverkehr	157'250.00	63'800.00	172'100.00	49'100.00	142'821.55	17'601.14
615	Gemeindestrassen	151'250.00	63'800.00	166'100.00	49'100.00	142'821.55	17'601.14
6150	Gemeindestrassen	134'750.00	12'900.00	130'700.00	12'900.00	140'033.90	14'470.04
6150.3010.01	Löhne Betriebspersonal	20'000.00		20'000.00		15'787.50	
6150.3050.01	AG-Beiträge AHV, IV, EO, ALV, Verwaltungskosten	1'300.00		1'350.00		996.50	
6150.3053.01	AG-Beiträge an Unfallversicherungen	300.00		300.00		294.30	
6150.3054.01	AG-Beiträge an Familienausgleichskasse	350.00		350.00		242.30	
6150.3055.01	AG-Beiträge an Krankentaggeldversicherungen	200.00		200.00		72.80	
6150.3101.01	Betriebs-, Verbrauchsmaterial (allg. Unterhalt)	10'000.00		10'000.00		13'588.20	
6150.3101.02	Betriebs-, Verbrauchsmaterial (Strassenbeleuchtung)	500.00		500.00			
6150.3101.03	Strassensignalisationsmaterial	500.00		500.00			
6150.3111.01	Anschaffung Maschinen, Geräte und Fahrzeuge	1'000.00		1'000.00			
6150.3112.01	Anschaffung Kleider	200.00		200.00			
6150.3120.01	Wasser, Abwasser, Strom, Abfall	1'000.00		500.00		246.00	
6150.3120.02	Strom öffentliche Strassenbeleuchtung	2'500.00		1'800.00		1'219.15	
6150.3130.01	Dienstleistungen Dritter	9'000.00		8'500.00		9'286.85	
6150.3134.01	Sachversicherungsprämien	100.00		100.00		69.00	
6150.3141.01	Unterhalt Strassen / Verkehrswege	10'000.00		10'000.00		1'211.90	
6150.3141.02	Unterhalt Strassenbeleuchtung	500.00		500.00		22'000.00	
6150.3141.03	Schneeräumung durch Dritte	50'000.00		50'000.00		57'484.30	
6150.3141.04	Unterhalt Verkehrssignale, Verkehrsspiegel, Strassenmarkierungen	1'000.00		1'000.00			
6150.3151.01	Unterhalt Apparate, Maschinen, Geräte, Fahrzeuge, Werkzeuge	2'000.00		2'000.00			
6150.3161.01	Fahrzeug- und Maschinenentschädigungen	7'500.00		7'500.00		6'458.00	
6150.3161.02	Miete Streusalzsilos	1'600.00		1'600.00		1'293.65	
6150.3300.10	Planmässige Abschreibungen Sachanlagen	14'400.00		12'000.00		8'995.70	
6150.3612.90	Interne Verrechnung von Betriebskosten (Spez.fin.)	800.00		800.00		787.75	
6150.4260.01	Rückerstattungen Dritter						82.50
6150.4612.90	Interne Verrechnungen von Dienstleistungen (Spezialfinanzierungen)		5'500.00		5'500.00		6'727.40
6150.4631.01	Beiträge vom Kanton		500.00		500.00		391.24
6150.4910.01	Interne Verrechnung von Dienstleistungen		6'900.00		6'900.00		7'268.90
6155	Parkplätze	16'500.00	50'900.00	35'400.00	36'200.00	2'787.65	3'131.10
6155.3101.01	Betriebs-, Verbrauchsmaterial	300.00		300.00			
6155.3120.01	Strom Parkplatz Wolfrichte	1'000.00		1'000.00		26.20	

9 Erfolgsrechnung nach funktionaler Gliederung

Konto	Erfolgsrechnung Funktionale Gliederung ER	Budget 2023		Budget 2022		Rechnung 2021	
		Aufwand	Ertrag	Aufwand	Ertrag	Aufwand	Ertrag
6155.3130.01	Dienstleistung Dritter	4'500.00		2'600.00		552.65	
6155.3132.01	Honorare externe Berater, Gutachter, Fachexperten etc.					2'208.80	
6155.3141.01	Unterhalt Parkplatz	4'000.00		25'000.00			
6155.3158.01	Informatik-Unterhalt (Software)	2'700.00		2'700.00			
6155.3300.60	Planmässige Abschreibungen Mobilien	4'000.00		3'800.00			
6155.4240.01	Benützungsgebühren Parkplätze		47'000.00		33'500.00		750.00
6155.4260.01	Rückerstattungen Dritter		600.00		600.00		1'781.10
6155.4470.01	Mietzinse Parkplätze Schulhaus und Weier		1'800.00		600.00		600.00
6155.4910.01	Interne Verrechnung von Dienstleistungen		1'500.00		1'500.00		
618	Privatstrassen	6'000.00		6'000.00			
6180	Privatstrassen	6'000.00		6'000.00			
6180.3637.01	Beiträge an Privatstrassen	6'000.00		6'000.00			
62	Öffentlicher Verkehr	48'050.00		45'850.00		37'947.45	
622	Regionalverkehr	400.00		300.00		377.80	
6220	Regionalverkehr	400.00		300.00		377.80	
6220.3635.01	Beitrag an Moonliner	400.00		300.00		377.80	
629	Öffentlicher Verkehr	47'650.00		45'550.00		37'569.65	
6291	Gemeindeanteil Öffentlicher Verkehr	47'650.00		45'550.00		37'569.65	
6291.3130.01	Mitglieder- und Verbandsbeiträge	350.00		350.00		294.65	
6291.3631.01	Gemeindeanteil Lastenausgleich öffentlicher Verkehr	47'300.00		45'200.00		37'275.00	
7	Umweltschutz und Raumordnung	410'800.00	347'250.00	397'050.00	343'500.00	391'695.46	349'825.71
71	Wasserversorgung	176'350.00	176'350.00	172'200.00	172'200.00	161'819.46	161'819.46
710	Wasserversorgung	176'350.00	176'350.00	172'200.00	172'200.00	161'819.46	161'819.46
7101	Wasserversorgung [Gemeindebetrieb]	176'350.00	176'350.00	172'200.00	172'200.00	161'819.46	161'819.46
7101.3010.01	Löhne Betriebspersonal	10'000.00		10'000.00		8'899.45	
7101.3050.01	AG-Beiträge AHV, IV, EO, ALV, Verwaltungskosten	650.00		650.00		610.45	
7101.3053.01	AG-Beiträge an Unfallversicherungen	100.00		100.00		58.90	
7101.3054.01	AG-Beiträge an Familienausgleichskasse	150.00		150.00		148.40	
7101.3055.01	AG-Beiträge an Krankentaggeldversicherungen	50.00		50.00		44.60	

9 Erfolgsrechnung nach funktionaler Gliederung

Konto	Erfolgsrechnung Funktionale Gliederung ER	Budget 2023		Budget 2022		Rechnung 2021	
		Aufwand	Ertrag	Aufwand	Ertrag	Aufwand	Ertrag
7101.3090.01	Aus- und Weiterbildung des Personals	500.00		1'800.00			
7101.3099.01	Übriger Personalaufwand	100.00		100.00			
7101.3101.01	Betriebs-, Verbrauchsmaterial	500.00		500.00		70.40	
7101.3111.01	Anschaffung Maschinen, Geräte und Fahrzeuge	300.00		300.00			
7101.3112.01	Anschaffung Kleider	200.00		600.00		462.60	
7101.3119.01	Anschaffung von Wasserzählern	800.00		800.00		903.05	
7101.3120.01	Strom	10'000.00		6'500.00		7'726.55	
7101.3130.01	Telefon, Internet, Porti, Gebühren	400.00		400.00		4'473.10	
7101.3130.02	Trinkwasserproben	1'600.00		1'600.00		1'355.00	
7101.3130.03	Mitglieder- und Verbandsbeiträge	200.00		150.00		190.00	
7101.3130.04	Dienstleistungen Dritter	1'000.00		1'300.00		246.75	
7101.3133.01	Informatik-Nutzungsaufwand	200.00		200.00			
7101.3143.01	Unterhalt übrige Tiefbauten (Leitungsnetz)	15'000.00		5'000.00		25'568.70	
7101.3144.01	Unterhalt Hochbauten, Gebäude (Reservoir)	500.00		500.00		2'105.30	
7101.3151.01	Unterhalt Hydrantennetz	11'000.00		5'500.00		90.15	
7101.3170.01	Reisekosten und Spesen	800.00		800.00		422.00	
7101.3300.30	Planmässige Abschreibungen Sachanlagen	14'200.00		14'300.00		655.85	
7101.3510.10	Einlagen in Spezialfinanzierungen EK (Werterhalt)	62'100.00		56'800.00		62'038.01	
7101.3510.50	Einlagen in Spezialfinanzierungen EK (Anschlussgebühren)	10'000.00		15'000.00		17'827.30	
7101.3612.01	Entschädigungen an Gemeinde Eriz (Wassereinkaufsgebühr)	30'000.00		30'000.00		21'603.40	
7101.3612.90	Interne Verrechnungen von Dienstleistungen (Verwaltung)	6'000.00		6'000.00		6'000.00	
7101.3612.91	Interne Verrechnungen von Dienstleistungen (Kommunalbetrieb)					319.50	
7101.4240.01	Benützungsgebühren und Dienstleistungen (Grundgebühren)		37'000.00		36'000.00		37'571.35
7101.4240.02	Benützungsgebühren und Dienstleistungen (Löschgebühren)		13'000.00		12'000.00		16'260.10
7101.4240.50	Anschlussgebühren		10'000.00		15'000.00		17'827.30
7101.4250.01	Verkäufe (Verbrauchsgebühren)		85'000.00		87'000.00		81'313.95
7101.4260.01	Rückerstattungen Dritter						73.00
7101.4409.01	Zinsen gebührenfinanz. Spezialfinanzierungen		400.00		400.00		373.55
7101.4510.10	Entnahmen aus Spezialfinanzierungen des EK (Werterhalt)		19'200.00		19'300.00		7'490.80
7101.4631.01	Beiträge vom Kanton				2'500.00		
7101.9010.01	Abschluss Spezialfinanzierungen und Fonds im EK, Ertragsüberschuss			13'100.00			
7101.9011.01	Abschluss Spezialfinanzierungen und Fonds im EK, Aufwandüberschuss		11'750.00				909.41
72	Abwasserentsorgung	95'000.00	95'000.00	84'700.00	84'700.00	109'172.95	109'172.95
720	Abwasserentsorgung	95'000.00	95'000.00	84'700.00	84'700.00	109'172.95	109'172.95
7201	Abwasserentsorgung [Gemeindebetrieb]	95'000.00	95'000.00	84'700.00	84'700.00	109'172.95	109'172.95
7201.3010.01	Löhne Betriebspersonal	1'300.00		1'300.00		814.25	
7201.3050.01	AG-Beiträge AHV, IV, EO, ALV, Verwaltungskosten	100.00		100.00		28.75	

9 Erfolgsrechnung nach funktionaler Gliederung

Konto	Erfolgsrechnung Funktionale Gliederung ER	Budget 2023		Budget 2022		Rechnung 2021	
		Aufwand	Ertrag	Aufwand	Ertrag	Aufwand	Ertrag
7201.3053.01	AG-Beiträge an Unfallversicherungen	50.00		50.00		2.75	
7201.3054.01	AG-Beiträge an Familienausgleichskasse	30.00		30.00		7.00	
7201.3055.01	AG-Beiträge an Krankentaggeldversicherungen	20.00		20.00		2.10	
7201.3120.01	Wasser, Abwasser, Stom, Abfall	4'000.00		3'000.00		2'271.95	
7201.3130.01	Telefonie, Internet, Porti, Gebühren	200.00		200.00		120.00	
7201.3132.01	Honorare externe Berater, Gutachter, Fachexperten etc.					505.75	
7201.3133.01	Informatik-Nutzungsaufwand	200.00		200.00			
7201.3143.01	Unterhalt übrige Tiefbauten (Leitungsnetz)	5'000.00		14'500.00		5'701.70	
7201.3143.02	Unterhalt übrige Tiefbauten (Pumpwerke)	3'000.00		3'000.00			
7201.3170.01	Reisekosten und Spesen	300.00		300.00		26.00	
7201.3300.30	Planmässige Abschreibungen Sachanlagen	7'600.00		6'300.00		6'552.95	
7201.3301.30	Ausserplanmässige Abschreibungen Sachanlagen					13'182.60	
7201.3510.10	Einlagen in Spezialfinanzierungen EK (Werterhalt)	27'000.00		21'000.00		7'644.00	
7201.3510.50	Einlagen in Spezialfinanzierungen EK (Anschlussgebühr)	8'000.00		10'000.00		27'350.00	
7201.3612.90	Interne Verrechnungen von Dienstleistungen (Verwaltung)	6'000.00		6'000.00		6'000.00	
7201.3612.91	Interne Verrechnungen von Dienstleistungen (Kommunalbetrieb)	200.00		200.00			
7201.3632.01	Betriebsbeitrag an ARA Thunersee	31'000.00		17'000.00		15'340.90	
7201.3660.20	Planmässige Abschreibungen Investitionsbeiträge ARA T'see	1'000.00		1'500.00		367.45	
7201.4240.01	Benützungsgebühren und Dienstleistungen (Grundgebühren)		17'000.00		17'000.00		17'820.00
7201.4240.02	Benützungsgebühren und Dienstleistungen (Benützungsgebühren)		47'000.00		46'000.00		47'314.00
7201.4240.50	Anschlussgebühren		8'000.00		10'000.00		27'350.00
7201.4409.01	Zinsen gebührenfinanz. Spezialfinanzierungen		300.00		300.00		105.80
7201.4510.10	Entnahmen aus Spezialfinanzierungen des EK (Werterhalt)		11'600.00		10'300.00		16'583.15
7201.9010.01	Abschluss Spezialfinanzierungen und Fonds im EK, Ertragsüberschuss					23'254.80	
7201.9011.01	Abschluss Spezialfinanzierungen und Fonds im EK, Aufwandüberschuss		11'100.00		1'100.00		
73	Abfall	75'900.00	75'900.00	83'600.00	83'600.00	72'793.60	72'793.60
730	Abfall	75'900.00	75'900.00	83'600.00	83'600.00	72'793.60	72'793.60
7301	Abfall [Gemeindebetrieb]	75'900.00	75'900.00	83'600.00	83'600.00	72'793.60	72'793.60
7301.3010.01	Löhne Betriebspersonal	1'000.00		1'000.00		365.85	
7301.3050.01	AG-Beiträge AHV, IV, EO, ALV, Verwaltungskosten	100.00		100.00		24.05	
7301.3053.01	AG-Beiträge an Unfallversicherungen	50.00		50.00		25.80	
7301.3054.01	AG-Beiträge an Familienausgleichskasse	30.00		30.00		5.85	
7301.3055.01	AG-Beiträge an Krankentaggeldversicherungen	20.00		20.00		1.75	
7301.3101.01	Betriebs-, Verbrauchsmaterial	200.00		200.00		26.15	
7301.3109.01	Übriger Material- und Warenaufwand	200.00		200.00			
7301.3111.01	Anschaffung Maschinen, Geräte und Fahrzeuge	1'000.00		8'000.00			
7301.3120.01	Wasser, Abwasser, Strom, Abfall	600.00		300.00		259.10	

9 Erfolgsrechnung nach funktionaler Gliederung

Konto	Erfolgsrechnung Funktionale Gliederung ER	Budget 2023		Budget 2022		Rechnung 2021	
		Aufwand	Ertrag	Aufwand	Ertrag	Aufwand	Ertrag
7301.3130.01	Entsorgung Spezialsammlungen	4'000.00		4'000.00		2'551.90	
7301.3130.02	Entsorgung Grüngut	14'000.00		14'000.00		13'594.50	
7301.3130.03	Dienstleistungen Dritter	1'000.00		1'000.00		405.00	
7301.3134.01	Sachversicherungsprämien	100.00		100.00		58.20	
7301.3144.01	Unterhalt Hochbauten, Gebäude	500.00		500.00		7'453.10	
7301.3151.01	Unterhalt Apparate, Maschinen, Geräte, Fahrzeuge, Werkzeuge	500.00		500.00			
7301.3160.01	Baurechtszins Abfallsammelstelle	2'100.00		2'100.00		2'046.00	
7301.3161.01	Fahrzeug- und Maschinenentschädigungen	4'000.00		4'000.00		1'521.00	
7301.3170.01	Reisekosten und Spesen	100.00		100.00			
7301.3181.01	Tatsächliche Forderungsverluste					130.00	
7301.3300.90	Planmässige Abschreibungen übrige Sachanlagen VV (bish. VV, 15 Jahre)	4'700.00		4'700.00		4'666.65	
7301.3409.01	Zinsen gebührenfinanz. Spezialfinanzierungen	200.00		200.00		54.25	
7301.3612.01	Entschädigungen an Stadt Thun (Kadaversammelstelle)	2'500.00		2'500.00		1'178.55	
7301.3612.02	Entschädigungen an Kehrichtregion rechtes Zulgebiet	28'000.00		29'000.00		28'518.00	
7301.3612.90	Interne Verrechnungen von Dienstleistungen (Verwaltung)	3'500.00		3'500.00		3'500.00	
7301.3612.91	Interne Verrechnungen von Dienstleistungen (Kommunalbetrieb)	7'500.00		7'500.00		6'407.90	
7301.4240.01	Benützungsgebühren und Dienstleistungen (Grundgebühren)		35'000.00		35'000.00		35'620.00
7301.4240.02	Benützungsgebühren und Dienstleistungen (Containerplomben)		16'000.00		16'000.00		16'359.00
7301.4250.01	Erlös Altmaterialverkauf		3'000.00		3'000.00		4'688.75
7301.4260.01	Rückerstattungen Dritter (Tierkadaver)		2'500.00		2'500.00		1'188.30
7301.4451.01	Erträge aus Beteiligungen VV						21.00
7301.4612.01	Entschädigungen von Gemeinden und Gemeindeverbänden		14'000.00		14'000.00		12'339.55
7301.4612.90	Interne Verrechnung von Betriebskosten (Spez.fin.)		800.00		800.00		787.75
7301.9011.01	Abschluss Spezialfinanzierungen und Fonds im EK, Aufwandüberschuss		4'600.00		12'300.00		1'789.25
74	Verbauungen	30'200.00		14'200.00	3'000.00	11'891.15	6'039.70
741	Gewässerverbauungen	29'200.00		14'200.00	3'000.00	10'896.10	6'039.70
7410	Gewässerverbauungen	29'200.00		14'200.00	3'000.00	10'896.10	6'039.70
7410.3010.01	Löhne Betriebspersonal	500.00		500.00			
7410.3050.01	AG-Beiträge AHV, IV, EO, ALV, Verwaltungskosten	50.00		50.00			
7410.3053.01	AG-Beiträge an Unfallversicherungen	50.00		50.00			
7410.3054.01	AG-Beiträge an Familienausgleichskasse	50.00		50.00			
7410.3055.01	AG-Beiträge an Krankentaggeldversicherungen	50.00		50.00			
7410.3101.01	Betriebs-, Verbrauchsmaterial	500.00		500.00			
7410.3130.01	Dienstleistungen Dritter	2'500.00		2'500.00		-7'708.40	
7410.3142.01	Unterhalt Wasserbau	25'000.00		10'000.00		18'207.85	
7410.3161.01	Fahrzeug- und Maschinenentschädigungen	500.00		500.00			
7410.3910.01	Interne Verrechnung von Dienstleistungen					396.65	

9 Erfolgsrechnung nach funktionaler Gliederung

Konto	Erfolgsrechnung Funktionale Gliederung ER	Budget 2023		Budget 2022		Rechnung 2021	
		Aufwand	Ertrag	Aufwand	Ertrag	Aufwand	Ertrag
7410.4631.01	Beiträge vom Kanton				3'000.00		4'039.70
7410.4635.01	Beiträge von privaten Unternehmungen						2'000.00
745	Naturgefahren	1'000.00				995.05	
7450	Naturgefahren	1'000.00				995.05	
7450.3132.01	Honorare externe Berater, Gutachter, Fachexperten etc.	1'000.00				995.05	
75	Arten- und Landschaftsschutz	350.00		350.00			
750	Arten- und Landschaftsschutz	350.00		350.00			
7500	Arten- und Landschaftsschutz	350.00		350.00			
7500.3636.01	Beiträge an private Organisationen ohne Erwerbszweck (ÖQV-Vernetzungsbeiträge)	350.00		350.00			
77	Übriger Umweltschutz	27'800.00		30'800.00		24'502.95	
771	Friedhof und Bestattung	22'100.00		25'300.00		18'294.45	
7710	Friedhof und Bestattung allgemein	22'100.00		25'300.00		18'294.45	
7710.3612.01	Entschädigungen an Gemeindeverband Begräbnisbezirk Schwarzenegg	17'000.00		21'500.00		14'498.15	
7710.3612.02	Investitionsfolgekosten Sanierung Friedhofgebäude	5'100.00		3'800.00		3'796.30	
779	Umweltschutz	5'700.00		5'500.00		6'208.50	
7792	Hundetoiletten	5'700.00		5'500.00		6'208.50	
7792.3101.01	Betriebs-, Verbrauchsmaterial	1'200.00		1'000.00		1'370.25	
7792.3119.01	Anschaffung Robidog-Behälter					657.00	
7792.3910.01	Interne Verrechnung von Dienstleistungen	4'500.00		4'500.00		4'181.25	
79	Raumordnung	5'200.00		11'200.00		11'515.35	
790	Raumordnung	5'200.00		11'200.00		11'515.35	
7900	Raumordnung allgemein	4'000.00		10'000.00		10'335.35	
7900.3102.01	Drucksachen, Publikationen	500.00		500.00			
7900.3130.01	Gebühren für Amtshandlungen	1'000.00		1'000.00			
7900.3131.01	Planungen und Projektierungen Dritter			6'000.00		7'947.65	
7900.3132.01	Honorare externe Berater, Gutachter, Fachexperten etc.	2'500.00		2'500.00		2'387.70	

9 Erfolgsrechnung nach funktionaler Gliederung

Konto	Erfolgsrechnung Funktionale Gliederung ER	Budget 2023		Budget 2022		Rechnung 2021	
		Aufwand	Ertrag	Aufwand	Ertrag	Aufwand	Ertrag
7906	Regionale Planungsgruppen	1'200.00		1'200.00		1'180.00	
7906.3130.01	Mitglieder- und Verbandsbeiträge	1'200.00		1'200.00		1'180.00	
8	Volkswirtschaft	77'150.00	100'100.00	76'650.00	101'100.00	55'160.65	106'422.80
81	Landwirtschaft	7'250.00		6'750.00		5'289.90	
811	Verwaltung, Vollzug und Kontrolle	2'950.00		2'950.00		1'966.00	
8110	Verwaltung, Vollzug und Kontrolle	2'950.00		2'950.00		1'966.00	
8110.3000.01	Löhne, Tag- und Sitzungsgelder Ackerbaustelle	200.00		200.00			
8110.3010.01	Löhne Betriebspersonal (Ackerbaustelle)	1'600.00		1'600.00		989.70	
8110.3010.03	Löhne Betriebspersonal (Elementarschäden)	300.00		300.00			
8110.3053.01	AG-Beiträge an Unfallversicherungen	50.00		50.00		6.30	
8110.3170.01	Reisekosten und Spesen	600.00		600.00		500.00	
8110.3636.01	Beiträge an private Organisationen ohne Erwerbszweck	200.00		200.00		470.00	
812	Strukturverbesserungen					250.00	
8120	Strukturverbesserungen					250.00	
8120.3636.01	Strukturverbesserungen					250.00	
813	Produktionsverbesserungen Vieh	3'800.00		3'800.00		3'073.90	
8130	Produktionsverbesserungen Vieh	3'800.00		3'800.00		3'073.90	
8130.3636.01	Beiträge an Viehversicherungskasse	3'000.00		3'000.00		2'652.00	
8130.3910.01	Interne Verrechnung von Dienstleistungen	800.00		800.00		421.90	
814	Produktionsverbesserungen Pflanzen	500.00					
8140	Produktionsverbesserungen Pflanzen	500.00					
8140.3130.01	Dienstleistungen Dritter	500.00					
82	Forstwirtschaft	69'800.00	77'000.00	69'800.00	77'000.00	49'870.75	83'235.80
820	Forstwirtschaft	69'800.00	77'000.00	69'800.00	77'000.00	49'870.75	83'235.80
8200	Forstwirtschaft	69'800.00	77'000.00	69'800.00	77'000.00	49'870.75	83'235.80
8200.3000.01	Löhne, Tag- und Sitzungsgelder Forstkommission	3'000.00		3'000.00		2'020.00	
8200.3010.01	Löhne Betriebspersonal (Forstbetrieb)	25'000.00		25'000.00		16'439.10	

9 Erfolgsrechnung nach funktionaler Gliederung

Konto	Erfolgsrechnung Funktionale Gliederung ER	Budget 2023		Budget 2022		Rechnung 2021	
		Aufwand	Ertrag	Aufwand	Ertrag	Aufwand	Ertrag
8200.3010.02	Löhne Betriebspersonal (Walderschliessung)	2'500.00		2'500.00		697.50	
8200.3049.01	Übrige Zulagen (Kleider-Entschädigungen)	1'200.00		1'200.00		976.00	
8200.3050.01	AG-Beiträge AHV, IV, EO, ALV, Verwaltungskosten	1'400.00		1'400.00		1'007.35	
8200.3053.01	AG-Beiträge an Unfallversicherungen	2'000.00		2'000.00		1'719.40	
8200.3054.01	AG-Beiträge an Familienausgleichskasse	400.00		400.00		244.95	
8200.3055.01	AG-Beiträge an Krankentaggeldversicherungen	200.00		200.00		73.60	
8200.3090.01	Aus- und Weiterbildung des Personals	2'000.00		2'000.00		350.00	
8200.3099.01	Übriger Personalaufwand	200.00		200.00			
8200.3101.01	Betriebs-, Verbrauchsmaterial (Forstbetrieb)	500.00		500.00		54.75	
8200.3101.02	Betriebs-, Verbrauchsmaterial (Walderschliessung)	1'000.00		1'000.00			
8200.3103.01	Fachliteratur, Zeitschriften	300.00		300.00		255.00	
8200.3111.01	Anschaffung Maschinen, Geräte und Fahrzeuge	300.00		300.00			
8200.3130.01	Dienstleistungen Dritter	1'000.00		1'000.00		2'324.95	
8200.3130.02	Mitglieder- und Verbandsbeiträge	200.00		200.00		124.50	
8200.3137.01	Steuern und Abgaben	400.00		400.00		322.85	
8200.3145.01	Unterhalt Wald (allg.)	1'000.00		1'000.00		279.85	
8200.3145.02	Unterhalt Wald (Erschliessung)	500.00		500.00			
8200.3161.01	Fahrzeug- und Maschinenentschädigungen (Forstbetrieb)	17'000.00		17'000.00		16'225.90	
8200.3161.02	Fahrzeug- und Maschinenentschädigungen (Walderschliessung)	500.00		500.00		100.00	
8200.3170.01	Reisekosten und Spesen	300.00		300.00		60.00	
8200.3300.10	Planmässige Abschreibungen Sachanlagen	3'600.00		3'600.00		2'175.00	
8200.3499.01	Übriger Finanzaufwand (Skontoabzüge)	1'800.00		1'800.00		1'420.05	
8200.3893.01	Einlagen in Vorfinanzierungen des EK	3'500.00		3'500.00		3'000.00	
8200.4250.01	Verkäufe Stammholz		70'000.00		70'000.00		71'000.05
8200.4250.03	Verkäufe Brennholz		5'000.00		5'000.00		6'620.00
8200.4260.01	Rückerstattungen Dritter						139.95
8200.4631.01	Beiträge vom Kanton		2'000.00		2'000.00		3'300.80
8200.4893.01	Entnahmen aus Vorfinanzierungen des EK						2'175.00
84	Tourismus	100.00	100.00	100.00	100.00		
840	Tourismus	100.00	100.00	100.00	100.00		
8400	Tourismus	100.00	100.00	100.00	100.00		
8400.3119.01	Anschaffung Wanderkarten/-tafeln	100.00		100.00			
8400.4260.01	Rückerstattungen Wanderkarte		100.00		100.00		
87	Brennstoffe und Energie		23'000.00		24'000.00		23'187.00
871	Elektrizität		23'000.00		24'000.00		23'187.00

9 Erfolgsrechnung nach funktionaler Gliederung

Konto	Erfolgsrechnung Funktionale Gliederung ER	Budget 2023		Budget 2022		Rechnung 2021	
		Aufwand	Ertrag	Aufwand	Ertrag	Aufwand	Ertrag
8710	Elektrizität allgemein		23'000.00		24'000.00		23'187.00
8710.4120.01	Konzessionen BKW Energie AG		23'000.00		24'000.00		23'187.00
9	Finanzen und Steuern	540'800.00	2'047'870.00	434'750.00	1'809'910.00	721'522.66	2'000'772.74
91	Steuern	3'200.00	925'800.00	3'100.00	886'800.00	-1'879.25	908'865.40
910	Steuern	3'200.00	925'800.00	3'100.00	886'800.00	-1'879.25	908'865.40
9100	Allgemeine Gemeindesteuern	3'000.00	822'000.00	3'000.00	785'000.00	-1'989.25	803'002.65
9100.3180.01	Wertberichtigungen gefährdete Steuerguthaben					-2'000.00	
9100.3181.01	Forderungsverluste allg. Gemeindesteuern	3'000.00		3'000.00		10.75	
9100.4000.01	Einkommenssteuern natürliche Personen		744'000.00		705'000.00		728'245.75
9100.4000.40	Aktive Steuerauscheidungen Einkommen		10'000.00		5'000.00		20'910.75
9100.4000.50	Passive Steuerauscheidungen Einkommen		-11'000.00		-11'000.00		-6'254.55
9100.4001.01	Vermögenssteuern natürliche Personen		54'000.00		55'000.00		57'624.00
9100.4001.40	Aktive Steuerauscheidungen Vermögen		2'000.00		2'000.00		4'236.05
9100.4001.50	Passive Steuerauscheidungen Vermögen		-4'000.00		-4'000.00		-1'466.45
9100.4002.01	Quellensteuern natürliche Personen		1'000.00		2'000.00		452.55
9100.4002.10	Quellensteuern ausserhalb der Ertragsabrechnung (BGSA, Grenzgänger)		500.00		500.00		341.55
9100.4010.01	Gewinnsteuern juristische Personen		10'000.00		10'000.00		-12'796.45
9100.4010.40	Aktive Steuerauscheidungen Gewinnsteuern		15'000.00		20'000.00		12'324.15
9100.4010.50	Passive Steuerauscheidungen Gewinnsteuern		-500.00		-500.00		-1'209.00
9100.4011.01	Kapitalsteuern juristische Personen		500.00		500.00		160.70
9100.4011.40	Aktive Steuerauscheidungen Kapitalsteuern		500.00		500.00		433.60
9101	Sondersteuern		18'000.00		18'000.00		19'346.50
9101.4022.01	Grundstückgewinnsteuern		8'000.00		8'000.00		1'064.45
9101.4022.10	Sonderveranlagungen		10'000.00		10'000.00		18'282.05
9102	Liegenschaftssteuern	200.00	84'000.00	100.00	82'000.00	110.00	84'746.25
9102.3181.01	Forderungsverluste Liegenschaftssteuern	200.00		100.00		110.00	
9102.4021.01	Liegenschaftssteuern		84'000.00		82'000.00		84'746.25
9103	Hundetaxe		1'800.00		1'800.00		1'770.00
9103.4033.01	Hundetaxe		1'800.00		1'800.00		1'770.00
93	Finanz- und Lastenausgleich	88'100.00	433'800.00	87'500.00	431'500.00	85'897.00	425'084.00

9 Erfolgsrechnung nach funktionaler Gliederung

Konto	Erfolgsrechnung Funktionale Gliederung ER	Budget 2023		Budget 2022		Rechnung 2021	
		Aufwand	Ertrag	Aufwand	Ertrag	Aufwand	Ertrag
930	Finanz- und Lastenausgleich	88'100.00	433'800.00	87'500.00	431'500.00	85'897.00	425'084.00
9300	Finanz- und Lastenausgleich	88'100.00	433'800.00	87'500.00	431'500.00	85'897.00	425'084.00
9300.3621.60	Lastenausgleichsbeiträge an Kanton	88'100.00		87'500.00		85'897.00	
9300.4621.50	Vertikaler Finanzausgleich (Mindestausstattung)		169'000.00		168'600.00		165'691.00
9300.4621.60	Vertikaler Lastenausgleich (geografisch-topografischer Zuschuss)		55'700.00		56'100.00		56'069.00
9300.4621.61	Vertikaler Lastenausgleich (soziodemografischer Zuschuss)		3'100.00		3'100.00		3'053.00
9300.4622.70	Horizontaler Finanzausgleich (Disparitätenabbau)		206'000.00		203'700.00		200'271.00
95	Ertragsanteile, übrige		2'200.00		2'200.00		1'779.75
950	Ertragsanteile, übrige		2'200.00		2'200.00		1'779.75
9500	Ertragsanteile, übrige		2'200.00		2'200.00		1'779.75
9500.4024.01	Erbschafts- und Schenkungssteuern		200.00		200.00		
9500.4600.01	Ertragsanteil an Direkter Bundessteuer		2'000.00		2'000.00		1'779.75
96	Vermögens- und Schuldenverwaltung	316'100.00	408'110.00	210'750.00	302'210.00	240'431.22	373'473.75
961	Zinsen	5'950.00	45'550.00	6'150.00	46'150.00	6'965.50	44'870.15
9610	Zinsen	5'950.00	45'550.00	6'150.00	46'150.00	6'965.50	44'870.15
9610.3181.01	Abschreibungen (Verzugszinse)	100.00		100.00		49.80	
9610.3401.01	Verzinsung kurzfristige Finanzverbindlichkeiten	50.00		50.00		1.95	
9610.3406.01	Verzinsung langfristige Finanzverbindlichkeiten	3'500.00		3'500.00		6'000.00	
9610.3409.01	Übrige Passivzinsen (Sonderrechnungen, Spezialfinanzierungen)	1'500.00		1'500.00		480.25	
9610.3499.01	Vergütungszinsen Steuern	800.00		1'000.00		433.50	
9610.4400.01	Zinsen flüssige Mittel		50.00		100.00		3.93
9610.4401.01	Verzugszinsen Steuern		3'000.00		3'500.00		3'093.35
9610.4401.02	Zinsen Forderungen und Kontokorrente						108.62
9610.4409.01	Zinsen gebührenfinanz. Spezialfinanzierungen		500.00		500.00		54.25
9610.4451.01	Erträge aus Beteiligungen VV				50.00		
9610.4940.01	Interne Verrechnung von kalk. Zinsen und Finanzaufwand		42'000.00		42'000.00		41'610.00
963	Liegenschaften des Finanzvermögens	310'150.00	362'560.00	204'600.00	256'060.00	233'466.80	328'603.60
9630	Liegenschaft Versorgungszentrum (Finanzvermögen)	225'950.00	266'300.00	122'600.00	159'800.00	95'980.45	141'808.90
9630.3010.01	Löhne Betriebspersonal	6'800.00		6'700.00		6'877.90	
9630.3050.01	AG-Beiträge AHV, IV, EO, ALV, Verwaltungskosten	700.00		500.00		708.70	
9630.3053.01	AG-Beiträge an Unfallversicherungen	100.00		100.00		90.45	

9 Erfolgsrechnung nach funktionaler Gliederung

Konto	Erfolgsrechnung Funktionale Gliederung ER	Budget 2023		Budget 2022		Rechnung 2021	
		Aufwand	Ertrag	Aufwand	Ertrag	Aufwand	Ertrag
9630.3054.01	AG-Beiträge an Familienausgleichskasse	100.00		150.00		63.00	
9630.3055.01	AG-Beiträge an Krankentaggeldversicherungen	50.00		50.00		18.95	
9630.3111.01	Anschaffung Maschinen, Geräte und Fahrzeuge	1'000.00		2'000.00		99.00	
9630.3130.01	Dienstleistungen Dritter	100.00				146.00	
9630.3170.01	Reisekosten und Spesen	100.00		100.00			
9630.3430.01	Baulicher Unterhalt Liegenschaften FV	130'000.00		25'000.00		5'433.05	
9630.3431.01	Nicht baulicher Unterhalt Liegenschaften FV	10'000.00		13'000.00		9'111.70	
9630.3439.01	Wasser, Abwasser, Strom, Abfall	7'000.00		5'000.00		5'067.72	
9630.3439.02	Heizung	5'000.00		5'000.00		4'514.45	
9630.3439.03	Betriebs- und Verbrauchsmaterial	1'000.00		1'000.00		685.63	
9630.3439.04	Drucksachen, Publikationen	200.00		200.00		950.60	
9630.3439.06	Sachversicherungsprämien	3'100.00		3'100.00		2'877.40	
9630.3893.01	Einlagen in Vorfinanzierungen des EK	28'800.00		28'800.00		28'800.00	
9630.3910.01	Interne Verrechnung von Dienstleistungen	7'500.00		7'500.00		6'195.90	
9630.3940.01	Interne Verrechnung von kalk. Zinsen und Finanzaufwand	24'400.00		24'400.00		24'340.00	
9630.4240.01	Benützunggebühren Parkplatz				13'500.00		
9630.4430.01	Mietzins Gewerbe EG West (Scheidegger)		12'000.00		12'000.00		12'000.00
9630.4430.02	Mietzins Gewerbe Ost EG (Physio-Training)		18'960.00		18'960.00		18'170.00
9630.4430.03	Mietzins 3 1/2-Zi-Whg. 1. OG (Gyr)		16'800.00		16'800.00		16'800.00
9630.4430.04	Mietzins 4 1/2-Zi-Whg. 1. OG (Reber)		19'680.00		19'680.00		19'680.00
9630.4430.05	Mietzins 3 1/2-Zi-Whg. 2. OG (Hämmerli)		18'000.00		18'000.00		18'000.00
9630.4430.06	Mietzins 4 1/2-Zi-Whg. 2. OG (Bachmann)		20'880.00		20'880.00		20'880.00
9630.4430.07	Mietzins Physiotherapie DG (Manten/Wenger)		14'160.00		14'160.00		14'160.00
9630.4430.08	Mietzins Gewerberaum UG		1'520.00		1'520.00		1'200.00
9630.4439.01	Rückerstattung Nebenkosten		14'000.00		14'000.00		15'384.45
9630.4893.01	Entnahmen aus Vorfinanzierungen des EK		130'000.00		10'000.00		5'433.05
9630.4910.01	Interne Verrechnung von Dienstleistungen		300.00		300.00		101.40
9631	Liegenschaft Schulhaus Kreuzweg (Finanzvermögen)	83'600.00	93'360.00	81'400.00	93'360.00	136'916.55	183'765.90
9631.3010.01	Löhne Betriebspersonal	6'700.00		6'550.00		6'830.75	
9631.3050.01	AG-Beiträge AHV, IV, EO, ALV, Verwaltungskosten	450.00		450.00			
9631.3053.01	AG-Beiträge an Unfallversicherungen	100.00		100.00		43.35	
9631.3054.01	AG-Beiträge an Familienausgleichskasse	150.00		150.00		109.30	
9631.3055.01	AG-Beiträge an Krankentaggeldversicherungen	50.00		50.00		32.85	
9631.3130.01	Dienstleistungen Dritter	500.00				861.60	
9631.3430.01	Baulicher Unterhalt Liegenschaften FV	13'000.00		13'000.00		68'866.00	
9631.3431.01	Nicht baulicher Unterhalt Liegenschaften FV	3'000.00		3'000.00		3'193.70	
9631.3439.01	Wasser, Abwasser, Strom, Abfall	6'000.00		4'500.00		4'538.65	
9631.3439.02	Heizung	1'000.00		1'000.00			
9631.3439.03	Betriebs- und Verbrauchsmaterial	100.00		50.00		173.90	

9 Erfolgsrechnung nach funktionaler Gliederung

Konto	Erfolgsrechnung Funktionale Gliederung ER	Budget 2023		Budget 2022		Rechnung 2021	
		Aufwand	Ertrag	Aufwand	Ertrag	Aufwand	Ertrag
9631.3439.04	Drucksachen, Publikationen	200.00		200.00			
9631.3439.06	Sachversicherungsprämien	3'100.00		3'100.00		2'879.95	
9631.3893.01	Einlagen in Vorfinanzierungen des EK	28'100.00		28'100.00		28'100.00	
9631.3910.01	Interne Verrechnung von Dienstleistungen	4'000.00		4'000.00		4'016.50	
9631.3940.01	Interne Verrechnung von kalk. Zinsen und Finanzaufwand	17'150.00		17'150.00		17'270.00	
9631.4260.01	Rückerstattungen Dritter						3'141.40
9631.4430.01	Mietzins 4 1/2-Zi-Whg. EG West (Sägesser)		19'800.00	19'800.00		19'800.00	
9631.4430.02	Mietzins 5 1/2-Zi-Whg. EG Ost (Linder/Jost)		24'000.00	24'000.00		24'000.00	
9631.4430.03	Mietzins 4 1/2-Zi-Whg. 1. OG West (Dummermuth/Fankhauser)		16'560.00	16'560.00		16'560.00	
9631.4430.04	Mietzins 5 1/2-Zi-Whg. 1. OG Ost (Stettler)		15'600.00	15'600.00		15'600.00	
9631.4430.05	Mietzins Gewerberaum UG		1'200.00	1'200.00		1'200.00	
9631.4439.01	Rückerstattung Nebenkosten		6'200.00	6'200.00		8'571.20	
9631.4443.01	Marktwertanpassungen Liegenschaften						26'387.40
9631.4893.01	Entnahmen aus Vorfinanzierungen des EK		10'000.00		10'000.00		68'505.90
9634	Grundstücke des Finanzvermögens	600.00	2'900.00	600.00	2'900.00	569.80	3'028.80
9634.3130.01	Mitglieder- und Verbandsbeiträge (Flurtelle)	600.00		600.00		569.80	
9634.4430.01	Pacht- und Baurechtszinse		2'900.00		2'900.00		2'861.50
9634.4430.02	Entschädigung für Dienstbarkeiten						167.30
969	Finanzvermögen					-1.08	
9690	Finanzvermögen					-1.08	
9690.3499.01	Übriger Finanzaufwand					-1.08	
97	Rückverteilungen		100.00		200.00		70.80
971	Rückverteilungen aus CO2-Abgabe		100.00		200.00		70.80
9710	Rückverteilungen aus CO2-Abgabe		100.00		200.00		70.80
9710.4699.10	Rückverteilung CO2-Abgabe		100.00		200.00		70.80
99	Nicht aufgeteilte Posten	133'400.00	277'860.00	133'400.00	187'000.00	397'073.69	291'499.04
990	Nicht aufgeteilte Posten	133'400.00		133'400.00		133'333.35	
9901	Abschreibung bestehendes Verwaltungsvermögen	133'400.00		133'400.00		133'333.35	
9901.3300.90	Planmässige Abschreibungen übrige Sachanlagen (bish. VV, 15 Jahre)	133'400.00		133'400.00		133'333.35	
995	Neutrale Aufwendungen und Erträge		67'500.00		67'500.00	225'831.00	291'499.04

9 Erfolgsrechnung nach funktionaler Gliederung

Konto	Erfolgsrechnung Funktionale Gliederung ER	Budget 2023		Budget 2022		Rechnung 2021	
		Aufwand	Ertrag	Aufwand	Ertrag	Aufwand	Ertrag
9950	Neutrale Aufwendungen und Erträge		67'500.00		67'500.00	225'831.00	291'499.04
9950.3896.01	Einlagen in Schwankungsreserve					225'831.00	
9950.4896.01	Entnahmen aus Neubewertungsreserven		67'500.00		67'500.00		291'499.04
999	Abschluss		210'360.00		119'500.00	37'909.34	
9990	Abschluss		210'360.00		119'500.00	37'909.34	
9990.9000.01	Ertragsüberschuss					37'909.34	
9990.9001.01	Aufwandüberschuss		210'360.00		119'500.00		

10 Erfolgsrechnung nach Sachgruppe

Konto	Erfolgsrechnung Artengliederung ER	Budget 2023		Budget 2022		Rechnung 2021	
		Aufwand	Ertrag	Aufwand	Ertrag	Aufwand	Ertrag
3	Aufwand	3'113'570.00		2'859'760.00		2'944'808.04	
30	Personalaufwand	498'570.00		454'570.00		396'521.60	
300	Behörden und Kommissionen	49'300.00		47'800.00		44'200.45	
3000	Löhne, Tag- und Sitzungsgelder an Behörden und Kommissionen	49'300.00		47'800.00		44'200.45	
0110.3000.01	Löhne, Tag- und Sitzungsgelder Abstimmungsausschuss	100.00		100.00			
0120.3000.01	Löhne, Tag- und Sitzungsgelder Gemeinderat	28'000.00		28'000.00		26'731.95	
0220.3000.01	Löhne, Tag- und Sitzungsgelder Gemeindepersonal					148.50	
1506.3000.01	Löhne, Tag- und Sitzungsgelder an Feuerwehr	14'500.00		13'000.00		14'280.00	
2195.3000.01	Löhne, Tag- und Sitzungsgelder Schulbusfahrer	1'500.00		1'500.00			
2910.3000.01	Löhne, Tag- und Sitzungsgelder Schulkommission	2'000.00		2'000.00		1'020.00	
8110.3000.01	Löhne, Tag- und Sitzungsgelder Ackerbaustelle	200.00		200.00			
8200.3000.01	Löhne, Tag- und Sitzungsgelder Forstkommision	3'000.00		3'000.00		2'020.00	
301	Löhne des Verwaltungs- und Betriebspersonals	355'300.00		331'850.00		300'615.35	
3010	Löhne des Verwaltungs- und Betriebspersonals	355'300.00		331'850.00		300'615.35	
0220.3010.01	Löhne Verwaltungspersonal	175'200.00		154'000.00		155'486.80	
0290.3010.01	Löhne Betriebspersonal	5'500.00		5'500.00		5'347.95	
1506.3010.01	Löhne Betriebspersonals	9'000.00		9'000.00		8'376.35	
1506.3010.02	Sold für Kurse	10'000.00		10'000.00		8'600.00	
1506.3010.03	Sold für Fremdaufgaben	2'000.00		2'000.00		1'980.00	
1506.3010.04	Sold für Übungen	20'000.00		20'000.00		12'680.00	
1506.3010.05	Sold für Ernstfalleinsätze	5'000.00		5'000.00		7'320.00	
1506.3010.06	Sold für Kurse und übrige Einsätze	5'000.00		5'000.00			
2170.3010.01	Löhne Betriebspersonal (Hauswarte)	28'000.00		28'000.00		26'340.80	
2180.3010.01	Löhne Köchinnen	5'500.00		4'400.00		3'597.50	
2195.3010.01	Löhne Schülertransportpersonal	13'000.00		12'100.00		13'052.05	
3290.3010.01	Löhne Betriebspersonal Bundesfeier	400.00		400.00		131.90	
3420.3010.01	Löhne Betriebspersonal	1'000.00		1'000.00			
6150.3010.01	Löhne Betriebspersonal	20'000.00		20'000.00		15'787.50	
7101.3010.01	Löhne Betriebspersonal	10'000.00		10'000.00		8'899.45	
7201.3010.01	Löhne Betriebspersonal	1'300.00		1'300.00		814.25	
7301.3010.01	Löhne Betriebspersonal	1'000.00		1'000.00		365.85	
7410.3010.01	Löhne Betriebspersonal	500.00		500.00			
8110.3010.01	Löhne Betriebspersonal (Ackerbaustelle)	1'600.00		1'600.00		989.70	
8110.3010.03	Löhne Betriebspersonal (Elementarschäden)	300.00		300.00			

10 Erfolgsrechnung nach Sachgruppe

Konto	Erfolgsrechnung Artengliederung ER	Budget 2023		Budget 2022		Rechnung 2021	
		Aufwand	Ertrag	Aufwand	Ertrag	Aufwand	Ertrag
8200.3010.01	Löhne Betriebspersonal (Forstbetrieb)	25'000.00		25'000.00		16'439.10	
8200.3010.02	Löhne Betriebspersonal (Walderschliessung)	2'500.00		2'500.00		697.50	
9630.3010.01	Löhne Betriebspersonal	6'800.00		6'700.00		6'877.90	
9631.3010.01	Löhne Betriebspersonal	6'700.00		6'550.00		6'830.75	
302	Löhne der Lehrpersonen	1'500.00		2'000.00		1'568.05	
3020	Löhne der Lehrpersonen	1'500.00		2'000.00		1'568.05	
2120.3020.01	Löhne der Lehrpersonen	1'500.00		2'000.00		1'568.05	
304	Zulagen	1'200.00		1'200.00		976.00	
3049	Übrige Zulagen	1'200.00		1'200.00		976.00	
8200.3049.01	Übrige Zulagen (Kleider-Entschädigungen)	1'200.00		1'200.00		976.00	
305	Arbeitgeberbeiträge	41'370.00		38'420.00		34'289.95	
3050	AG-Beiträge AHV, IV, EO, ALV, Verwaltungskosten	20'990.00		18'690.00		17'649.60	
0220.3050.01	AG-Beiträge AHV, IV, EO, ALV, Verwaltungskosten	11'300.00		10'200.00		9'902.25	
0290.3050.01	AG-Beiträge AHV, IV, EO, ALV, Verwaltungskosten	400.00		400.00		381.50	
1506.3050.01	AG-Beiträge AHV, IV, EO, ALV, Verwaltungskosten	2'000.00		1'000.00		1'752.50	
2170.3050.01	AG-Beiträge AHV, IV, EO, ALV, Verwaltungskosten	1'800.00		1'800.00		1'720.35	
2180.3050.01	AG-Beiträge AHV, IV, EO, ALV, Verwaltungskosten			50.00			
2195.3050.01	AG-Beiträge AHV, IV, EO, ALV, Verwaltungskosten	600.00		500.00		517.20	
3290.3050.01	AG-Beiträge AHV, IV, EO, ALV, Verwaltungskosten	40.00		40.00			
3420.3050.01	AG-Beiträge AHV, IV, EO, ALV, Verwaltungskosten	100.00		100.00			
6150.3050.01	AG-Beiträge AHV, IV, EO, ALV, Verwaltungskosten	1'300.00		1'350.00		996.50	
7101.3050.01	AG-Beiträge AHV, IV, EO, ALV, Verwaltungskosten	650.00		650.00		610.45	
7201.3050.01	AG-Beiträge AHV, IV, EO, ALV, Verwaltungskosten	100.00		100.00		28.75	
7301.3050.01	AG-Beiträge AHV, IV, EO, ALV, Verwaltungskosten	100.00		100.00		24.05	
7410.3050.01	AG-Beiträge AHV, IV, EO, ALV, Verwaltungskosten	50.00		50.00			
8200.3050.01	AG-Beiträge AHV, IV, EO, ALV, Verwaltungskosten	1'400.00		1'400.00		1'007.35	
9630.3050.01	AG-Beiträge AHV, IV, EO, ALV, Verwaltungskosten	700.00		500.00		708.70	
9631.3050.01	AG-Beiträge AHV, IV, EO, ALV, Verwaltungskosten	450.00		450.00			
3052	AG-Beiträge an Pensionskassen	6'000.00		5'800.00		5'704.80	
0220.3052.01	AG-Beiträge an Pensionskassen	6'000.00		5'800.00		5'704.80	
3053	AG-Beiträge an Unfallversicherungen	7'140.00		7'090.00		5'697.90	
0120.3053.01	AG-Beiträge an Unfallversicherungen	400.00		400.00		211.40	

10 Erfolgsrechnung nach Sachgruppe

Konto	Erfolgsrechnung Artengliederung ER	Budget 2023		Budget 2022		Rechnung 2021	
		Aufwand	Ertrag	Aufwand	Ertrag	Aufwand	Ertrag
0220.3053.01	AG-Beiträge an Unfallversicherungen	3'100.00		3'000.00		2'604.50	
0290.3053.01	AG-Beiträge an Unfallversicherungen	100.00		100.00		67.70	
2120.3053.01	AG-Beiträge an Unfallversicherungen					10.00	
2170.3053.01	AG-Beiträge an Unfallversicherungen	500.00		500.00		456.25	
2180.3053.01	AG-Beiträge an Unfallversicherungen			50.00		22.85	
2195.3053.01	AG-Beiträge an Unfallversicherungen	200.00		200.00		83.95	
3290.3053.01	AG-Beiträge an Unfallversicherungen	30.00		30.00			
3420.3053.01	AG-Beiträge an Unfallversicherungen	10.00		10.00			
6150.3053.01	AG-Beiträge an Unfallversicherungen	300.00		300.00		294.30	
7101.3053.01	AG-Beiträge an Unfallversicherungen	100.00		100.00		58.90	
7201.3053.01	AG-Beiträge an Unfallversicherungen	50.00		50.00		2.75	
7301.3053.01	AG-Beiträge an Unfallversicherungen	50.00		50.00		25.80	
7410.3053.01	AG-Beiträge an Unfallversicherungen	50.00		50.00			
8110.3053.01	AG-Beiträge an Unfallversicherungen	50.00		50.00		6.30	
8200.3053.01	AG-Beiträge an Unfallversicherungen	2'000.00		2'000.00		1'719.40	
9630.3053.01	AG-Beiträge an Unfallversicherungen	100.00		100.00		90.45	
9631.3053.01	AG-Beiträge an Unfallversicherungen	100.00		100.00		43.35	
3054	AG-Beiträge an Familienausgleichskasse	5'370.00		5'020.00		4'075.85	
0220.3054.01	AG-Beiträge an Familienausgleichskasse	3'000.00		2'600.00		2'407.90	
0290.3054.01	AG-Beiträge an Familienausgleichskasse	100.00		100.00		92.75	
1506.3054.01	AG-Beiträge an Familienausgleichskasse	200.00		200.00		210.55	
2170.3054.01	AG-Beiträge an Familienausgleichskasse	500.00		500.00		418.25	
2180.3054.01	AG-Beiträge an Familienausgleichskasse	50.00		50.00			
2195.3054.01	AG-Beiträge an Familienausgleichskasse	200.00		200.00		125.60	
3290.3054.01	AG-Beiträge an Familienausgleichskasse	10.00		10.00			
3420.3054.01	AG-Beiträge an Familienausgleichskasse	50.00		50.00			
6150.3054.01	AG-Beiträge an Familienausgleichskasse	350.00		350.00		242.30	
7101.3054.01	AG-Beiträge an Familienausgleichskasse	150.00		150.00		148.40	
7201.3054.01	AG-Beiträge an Familienausgleichskasse	30.00		30.00		7.00	
7301.3054.01	AG-Beiträge an Familienausgleichskasse	30.00		30.00		5.85	
7410.3054.01	AG-Beiträge an Familienausgleichskasse	50.00		50.00			
8200.3054.01	AG-Beiträge an Familienausgleichskasse	400.00		400.00		244.95	
9630.3054.01	AG-Beiträge an Familienausgleichskasse	100.00		150.00		63.00	
9631.3054.01	AG-Beiträge an Familienausgleichskasse	150.00		150.00		109.30	
3055	AG-Beiträge an Krankentaggeldversicherungen	1'870.00		1'820.00		1'161.80	
0220.3055.01	AG-Beiträge an Krankentaggeldversicherungen	900.00		800.00		723.30	
0290.3055.01	AG-Beiträge an Krankentaggeldversicherungen	50.00		50.00		27.85	
2170.3055.01	AG-Beiträge an Krankentaggeldversicherungen	150.00		150.00		125.65	

10 Erfolgsrechnung nach Sachgruppe

Konto	Erfolgsrechnung Artengliederung ER	Budget 2023		Budget 2022		Rechnung 2021	
		Aufwand	Ertrag	Aufwand	Ertrag	Aufwand	Ertrag
2180.3055.01	AG-Beiträge an Krankentaggeldversicherungen			50.00			
2195.3055.01	AG-Beiträge an Krankentaggeldversicherungen	100.00		100.00		37.75	
3290.3055.01	AG-Beiträge an Krankentaggeldversicherungen	10.00		10.00		0.60	
3420.3055.01	AG-Beiträge an Krankentaggeldversicherungen	20.00		20.00			
6150.3055.01	AG-Beiträge an Krankentaggeldversicherungen	200.00		200.00		72.80	
7101.3055.01	AG-Beiträge an Krankentaggeldversicherungen	50.00		50.00		44.60	
7201.3055.01	AG-Beiträge an Krankentaggeldversicherungen	20.00		20.00		2.10	
7301.3055.01	AG-Beiträge an Krankentaggeldversicherungen	20.00		20.00		1.75	
7410.3055.01	AG-Beiträge an Krankentaggeldversicherungen	50.00		50.00			
8200.3055.01	AG-Beiträge an Krankentaggeldversicherungen	200.00		200.00		73.60	
9630.3055.01	AG-Beiträge an Krankentaggeldversicherungen	50.00		50.00		18.95	
9631.3055.01	AG-Beiträge an Krankentaggeldversicherungen	50.00		50.00		32.85	
309	Übriger Personalaufwand	49'900.00		33'300.00		14'871.80	
3090	Aus- und Weiterbildung des Personals	37'800.00		21'200.00		7'411.60	
0120.3090.01	Aus- und Weiterbildung der Behörden	300.00		300.00		150.00	
0220.3090.01	Aus- und Weiterbildung des Personals	23'000.00		5'000.00		4'880.00	
1506.3090.01	Aus- und Weiterbildung des Personals	11'000.00		11'000.00		861.60	
2120.3090.01	Aus- und Weiterbildung des Personals	500.00		500.00		180.00	
2195.3090.01	Aus- und Weiterbildung des Personals	500.00		600.00		990.00	
7101.3090.01	Aus- und Weiterbildung des Personals	500.00		1'800.00			
8200.3090.01	Aus- und Weiterbildung des Personals	2'000.00		2'000.00		350.00	
3091	Personalwerbung	200.00		200.00			
0220.3091.01	Personalwerbung	200.00		200.00			
3099	Übriger Personalaufwand	11'900.00		11'900.00		7'460.20	
0120.3099.01	Übriger Personalaufwand	3'000.00		3'000.00		742.40	
0220.3099.01	Übriger Personalaufwand	200.00		200.00		532.05	
1506.3099.01	Übriger Personalaufwand	7'000.00		7'000.00		5'179.75	
2120.3099.01	Übriger Personalaufwand	1'000.00		1'000.00		1'006.00	
2910.3099.01	Übriger Personalaufwand	400.00		400.00			
7101.3099.01	Übriger Personalaufwand	100.00		100.00			
8200.3099.01	Übriger Personalaufwand	200.00		200.00			
31	Sach- und übriger Betriebsaufwand	603'950.00		601'100.00		571'697.09	
310	Material- und Warenaufwand	66'650.00		66'150.00		55'355.72	

10 Erfolgsrechnung nach Sachgruppe

Konto	Erfolgsrechnung Artengliederung ER	Budget 2023		Budget 2022		Rechnung 2021	
		Aufwand	Ertrag	Aufwand	Ertrag	Aufwand	Ertrag
3100	Büromaterial	3'300.00		3'250.00		2'557.10	
0110.3100.01	Büromaterial	300.00		250.00		260.65	
0220.3100.01	Büromaterial	2'000.00		2'000.00		1'455.45	
1506.3100.01	Büromaterial	1'000.00		1'000.00		841.00	
3101	Betriebs-, Verbrauchsmaterial	28'950.00		28'400.00		24'422.88	
0220.3101.01	Betriebs-, Verbrauchsmaterial	300.00		300.00		579.27	
0290.3101.01	Betriebs-, Verbrauchsmaterial	800.00		800.00		303.75	
0291.3101.01	Betriebs-, Verbrauchsmaterial	500.00		500.00		381.50	
1506.3101.01	Betriebs-, Verbrauchsmaterial, Treibstoff	6'000.00		6'000.00		3'465.56	
2120.3101.01	Betriebs-, Verbrauchsmaterial	500.00		500.00		582.70	
2170.3101.01	Betriebs-, Verbrauchsmaterial	3'000.00		3'000.00		2'220.85	
2180.3101.01	Betriebs-, Verbrauchsmaterial	50.00		200.00		7.50	
2195.3101.01	Betriebs-, Verbrauchsmaterial	100.00		100.00			
2195.3101.02	Treibstoff Schulbus	2'000.00		1'500.00		1'772.00	
3420.3101.01	Betriebs-, Verbrauchsmaterial	500.00		500.00			
6150.3101.01	Betriebs-, Verbrauchsmaterial (allg. Unterhalt)	10'000.00		10'000.00		13'588.20	
6150.3101.02	Betriebs-, Verbrauchsmaterial (Strassenbeleuchtung)	500.00		500.00			
6150.3101.03	Strassensignalisationsmaterial	500.00		500.00			
6155.3101.01	Betriebs-, Verbrauchsmaterial	300.00		300.00			
7101.3101.01	Betriebs-, Verbrauchsmaterial	500.00		500.00		70.40	
7301.3101.01	Betriebs-, Verbrauchsmaterial	200.00		200.00		26.15	
7410.3101.01	Betriebs-, Verbrauchsmaterial	500.00		500.00			
7792.3101.01	Betriebs-, Verbrauchsmaterial	1'200.00		1'000.00		1'370.25	
8200.3101.01	Betriebs-, Verbrauchsmaterial (Forstbetrieb)	500.00		500.00		54.75	
8200.3101.02	Betriebs-, Verbrauchsmaterial (Walderschliessung)	1'000.00		1'000.00			
3102	Drucksachen, Publikationen	7'700.00		7'200.00		6'017.00	
0220.3102.01	Drucksachen, Publikationen	2'500.00		2'000.00		2'660.15	
0290.3102.01	Drucksachen, Publikationen	200.00		200.00			
1400.3102.01	Drucksachen, Publikationen (Bauwesen)	2'000.00		2'000.00		1'147.85	
1506.3102.01	Drucksachen, Publikationen	500.00		500.00			
2120.3102.01	Drucksachen, Publikationen	2'000.00		2'000.00		2'209.00	
7900.3102.01	Drucksachen, Publikationen	500.00		500.00			
3103	Fachliteratur, Zeitschriften	2'500.00		2'100.00		2'507.15	
0220.3103.01	Fachliteratur, Zeitschriften	100.00		100.00			
1506.3103.01	Fachliteratur, Zeitschriften	600.00		200.00		820.05	
2120.3103.01	Fachliteratur, Zeitschriften	500.00		500.00		368.25	
2192.3103.01	Fachliteratur, Zeitschriften	1'000.00		1'000.00		1'063.85	

10 Erfolgsrechnung nach Sachgruppe

Konto	Erfolgsrechnung Artengliederung ER	Budget 2023		Budget 2022		Rechnung 2021	
		Aufwand	Ertrag	Aufwand	Ertrag	Aufwand	Ertrag
8200.3103.01	Fachliteratur, Zeitschriften	300.00		300.00		255.00	
3104	Lehrmittel	21'700.00		22'600.00		18'600.09	
2120.3104.01	Lehrmittel, Schulmaterial	16'400.00		17'500.00		13'317.09	
2120.3104.02	Lehrmittel, Schulmaterial (Werken techn./textil)	4'800.00		5'000.00		5'200.00	
2120.3104.03	Lehrmittel, Schulmaterial (Angebot der Schule)	500.00		100.00		83.00	
3105	Lebensmittel	2'300.00		2'400.00		1'251.50	
2180.3105.01	Einkäufe Mittagstisch	2'300.00		2'400.00		1'251.50	
3109	Übriger Material- und Warenaufwand	200.00		200.00			
7301.3109.01	Übriger Material- und Warenaufwand	200.00		200.00			
311	Nicht aktivierbare Anlagen	58'800.00		70'100.00		45'576.05	
3110	Büromöbel und Geräte	5'200.00		1'700.00		245.45	
0220.3110.01	Anschaffung Büromöbel und Geräte	5'200.00		1'700.00		245.45	
3111	Maschinen, Geräte und Fahrzeuge.	17'400.00		33'300.00		18'863.49	
0290.3111.01	Anschaffungen Maschinen, Geräte und Fahrzeuge	500.00		500.00		202.30	
0291.3111.01	Maschinen, Geräte und Fahrzeuge.	500.00		500.00			
1506.3111.01	Anschaffungen Maschinen, Geräte und Fahrzeuge.	11'300.00		19'200.00		7'078.85	
2170.3111.01	Anschaffung Maschinen, Geräte und Fahrzeuge	1'000.00		1'000.00		432.20	
2195.3111.01	Anschaffungen	500.00		500.00		11'051.14	
6150.3111.01	Anschaffung Maschinen, Geräte und Fahrzeuge	1'000.00		1'000.00			
7101.3111.01	Anschaffung Maschinen, Geräte und Fahrzeuge	300.00		300.00			
7301.3111.01	Anschaffung Maschinen, Geräte und Fahrzeuge	1'000.00		8'000.00			
8200.3111.01	Anschaffung Maschinen, Geräte und Fahrzeuge	300.00		300.00			
9630.3111.01	Anschaffung Maschinen, Geräte und Fahrzeuge	1'000.00		2'000.00		99.00	
3112	Kleider, Wäsche, Vorhänge	14'400.00		8'800.00		4'780.15	
1506.3112.01	Anschaffungen Kleider, Wäsche, Vorhänge	14'000.00		8'000.00		4'317.55	
6150.3112.01	Anschaffung Kleider	200.00		200.00			
7101.3112.01	Anschaffung Kleider	200.00		600.00		462.60	
3113	Hardware	5'900.00		3'400.00		7'599.90	
0220.3113.01	Anschaffung Hardware, IT-Geräte	2'000.00		2'000.00		2'808.80	
2120.3113.01	Anschaffung Hardware, IT-Geräte	3'900.00		1'400.00		1'646.60	
3320.3113.01	Anschaffung Hardware, IT-Geräte					3'144.50	

10 Erfolgsrechnung nach Sachgruppe

Konto	Erfolgsrechnung Artengliederung ER	Budget 2023		Budget 2022		Rechnung 2021	
		Aufwand	Ertrag	Aufwand	Ertrag	Aufwand	Ertrag
3118	Immaterielle Anlagen	11'000.00		13'000.00		1'925.21	
0220.3118.01	Anschaffung Software und Lizenzen	10'000.00		12'000.00		1'610.10	
2120.3118.01	Anschaffung Software, Lizenzen	1'000.00		1'000.00		315.11	
3119	Übrige nicht aktivierbare Anlagen	4'900.00		9'900.00		12'161.85	
0110.3119.01	Anschaffung Mobilien					2'350.30	
2120.3119.01	Anschaffung Schulmobiliar	2'000.00		5'000.00		506.20	
2120.3119.02	Anschaffung Sportgeräte, Turmmaterial	1'000.00		1'000.00		87.90	
2170.3119.01	Anschaffung Mobiliar	1'000.00		1'000.00		1'403.75	
2195.3119.02	Carport					747.80	
3290.3119.01	Anschaffung Beflaggung			2'000.00		5'505.85	
7101.3119.01	Anschaffung von Wasserzählern	800.00		800.00		903.05	
7792.3119.01	Anschaffung Robidog-Behälter					657.00	
8400.3119.01	Anschaffung Wanderkarten/-tafeln	100.00		100.00			
312	Ver- und Entsorgung Liegenschaften Verwaltungsvermögen	43'600.00		35'100.00		32'643.13	
3120	Ver- und Entsorgung Liegenschaften Verwaltungsvermögen	43'600.00		35'100.00		32'643.13	
0290.3120.01	Wasser, Abwasser, Strom, Abfall	6'000.00		5'500.00		4'114.85	
0290.3120.02	Heizung	3'500.00		3'500.00		3'250.75	
0291.3120.02	Heizung	1'200.00		1'200.00		917.28	
1506.3120.01	Wasser, Abwasser, Strom, Abfall	300.00		300.00		61.50	
2170.3120.01	Wasser, Abwasser, Strom, Abfall	7'000.00		5'000.00		6'255.40	
2170.3120.02	Heizung	6'500.00		6'500.00		6'294.40	
6150.3120.01	Wasser, Abwasser, Strom, Abfall	1'000.00		500.00		246.00	
6150.3120.02	Strom öffentliche Strassenbeleuchtung	2'500.00		1'800.00		1'219.15	
6155.3120.01	Strom Parkplatz Wolfrichte	1'000.00		1'000.00		26.20	
7101.3120.01	Strom	10'000.00		6'500.00		7'726.55	
7201.3120.01	Wasser, Abwasser, Stom, Abfall	4'000.00		3'000.00		2'271.95	
7301.3120.01	Wasser, Abwasser, Strom, Abfall	600.00		300.00		259.10	
313	Dienstleistungen und Honorare	127'450.00		147'900.00		142'225.85	
3130	Dienstleistungen Dritter	93'250.00		107'800.00		101'012.52	
0110.3130.01	Porti, Gebühren	2'000.00		2'000.00		1'682.08	
0110.3130.02	Dienstleistungen Dritter	500.00		500.00		169.55	
0220.3130.01	Telefonie, Internet, Porti, Gebühren	4'200.00		4'200.00		4'228.84	
0220.3130.02	Mitglieder- und Verbandsbeiträge	1'400.00		1'200.00		1'434.00	
0220.3130.03	Dienstleistungen Dritter	2'000.00		14'000.00		11'425.65	
1400.3130.01	Kataster- und Vermessungswesen	5'000.00		11'000.00		2'441.75	

10 Erfolgsrechnung nach Sachgruppe

Konto	Erfolgsrechnung Artengliederung ER	Budget 2023		Budget 2022		Rechnung 2021	
		Aufwand	Ertrag	Aufwand	Ertrag	Aufwand	Ertrag
1400.3130.02	Gebührenaufwand für Amtshandlungen (allgemeine Dienste)	1'000.00		1'000.00		803.30	
1400.3130.03	Gebührenaufwand für Amtshandlungen (Bauwesen)	15'000.00		15'000.00		18'158.05	
1506.3130.01	Telefonie, Internet, Porti, Gebühren	9'000.00		9'000.00		4'783.52	
1506.3130.02	Mitglieder- und Verbandsbeiträge	1'200.00		1'200.00		967.70	
2120.3130.01	Telefonie, Internet, Porti, Gebühren	1'300.00		1'300.00		205.58	
2120.3130.02	Dienstleistungen Dritter					624.90	
2170.3130.01	Dienstleistungen Dritter					17'817.25	
2190.3130.01	Kostenanteil regionales Schulsekretariat	6'000.00		6'000.00		5'270.70	
3320.3130.01	Betreuung Homepage	700.00		700.00		118.80	
5440.3130.01	Dienstleistungen Dritter (Elternbriefe)	100.00		100.00		312.00	
6150.3130.01	Dienstleistungen Dritter	9'000.00		8'500.00		9'286.85	
6155.3130.01	Dienstleistung Dritter	4'500.00		2'600.00		552.65	
6291.3130.01	Mitglieder- und Verbandsbeiträge	350.00		350.00		294.65	
7101.3130.01	Telefon, Internet, Porti, Gebühren	400.00		400.00		4'473.10	
7101.3130.02	Trinkwasserproben	1'600.00		1'600.00		1'355.00	
7101.3130.03	Mitglieder- und Verbandsbeiträge	200.00		150.00		190.00	
7101.3130.04	Dienstleistungen Dritter	1'000.00		1'300.00		246.75	
7201.3130.01	Telefonie, Internet, Porti, Gebühren	200.00		200.00		120.00	
7301.3130.01	Entsorgung Spezialsammlungen	4'000.00		4'000.00		2'551.90	
7301.3130.02	Entsorgung Grüngut	14'000.00		14'000.00		13'594.50	
7301.3130.03	Dienstleistungen Dritter	1'000.00		1'000.00		405.00	
7410.3130.01	Dienstleistungen Dritter	2'500.00		2'500.00		-7'708.40	
7900.3130.01	Gebühren für Amtshandlungen	1'000.00		1'000.00			
7906.3130.01	Mitglieder- und Verbandsbeiträge	1'200.00		1'200.00		1'180.00	
8140.3130.01	Dienstleistungen Dritter	500.00					
8200.3130.01	Dienstleistungen Dritter	1'000.00		1'000.00		2'324.95	
8200.3130.02	Mitglieder- und Verbandsbeiträge	200.00		200.00		124.50	
9630.3130.01	Dienstleistungen Dritter	100.00				146.00	
9631.3130.01	Dienstleistungen Dritter	500.00				861.60	
9634.3130.01	Mitglieder- und Verbandsbeiträge (Flurtelle)	600.00		600.00		569.80	
3131	Planungen und Projektierungen Dritter			6'000.00		7'947.65	
7900.3131.01	Planungen und Projektierungen Dritter			6'000.00		7'947.65	
3132	Honorare externe Berater, Gutachter, Fachexperten etc.	9'200.00		9'100.00		11'176.85	
0110.3132.01	Honorar Rechnungsprüfungsorgan	4'200.00		4'200.00		4'200.30	
0290.3132.01	Honorare externe Berater, Gutachter, Fachexperten etc.	1'500.00		2'000.00			
2170.3132.01	Honorare externe Berater, Gutachter, Fachexperten etc.					879.25	
2197.3132.01	Honorare externe Berater, Gutachter, Fachexperten, etc.			400.00			
6155.3132.01	Honorare externe Berater, Gutachter, Fachexperten etc.					2'208.80	

10 Erfolgsrechnung nach Sachgruppe

Konto	Erfolgsrechnung Artengliederung ER	Budget 2023		Budget 2022		Rechnung 2021	
		Aufwand	Ertrag	Aufwand	Ertrag	Aufwand	Ertrag
7201.3132.01	Honorare externe Berater, Gutachter, Fachexperten etc.					505.75	
7450.3132.01	Honorare externe Berater, Gutachter, Fachexperten etc.	1'000.00				995.05	
7900.3132.01	Honorare externe Berater, Gutachter, Fachexperten etc.	2'500.00		2'500.00		2'387.70	
3133	Informatik-Nutzungsaufwand	700.00		700.00		278.30	
2120.3133.01	Informatik-Nutzungsaufwand	100.00		100.00		43.10	
3320.3133.01	Informatik-Nutzungsaufwand Homepage	200.00		200.00		235.20	
7101.3133.01	Informatik-Nutzungsaufwand	200.00		200.00			
7201.3133.01	Informatik-Nutzungsaufwand	200.00		200.00			
3134	Sachversicherungsprämien	19'900.00		20'000.00		18'390.18	
0220.3134.01	Sach- und Haftpflichtversicherungsprämien	2'500.00		2'500.00		1'951.10	
0290.3134.01	Sachversicherungsprämien	2'200.00		2'200.00		2'088.15	
0291.3134.01	Sachversicherungsprämien	300.00		300.00		247.18	
1506.3134.01	Sach- und Haftpflichtversicherungsprämien	7'000.00		7'000.00		6'473.90	
1620.3134.01	Sachversicherungsprämien	200.00		200.00		184.00	
2120.3134.01	Sachversicherungsprämien	700.00		700.00		662.40	
2170.3134.01	Sachversicherungsprämien	4'200.00		4'000.00		4'093.95	
2195.3134.01	Sachversicherungsprämien	2'600.00		2'900.00		2'562.30	
6150.3134.01	Sachversicherungsprämien	100.00		100.00		69.00	
7301.3134.01	Sachversicherungsprämien	100.00		100.00		58.20	
3136	Honorare privatärztlicher Tätigkeit	2'700.00		2'600.00		2'094.60	
4330.3136.01	Honorare privatärztlicher Tätigkeit	700.00		600.00		710.00	
4331.3136.01	Aufklärungs- und Untersuchungskosten	2'000.00		2'000.00		1'384.60	
3137	Steuern und Abgaben	1'700.00		1'700.00		1'325.75	
0291.3137.01	Steuern und Abgaben					-262.45	
1506.3137.01	Steuern und Abgaben	500.00		500.00		525.10	
2195.3137.01	Steuern und Abgaben	800.00		800.00		740.25	
8200.3137.01	Steuern und Abgaben	400.00		400.00		322.85	
314	Baulicher Unterhalt und betrieblicher Unterhalt	163'000.00		147'000.00		176'738.89	
3141	Unterhalt Strassen / Verkehrswege	76'500.00		88'500.00		80'696.20	
3420.3141.01	Unterhalt Wanderwege	11'000.00		2'000.00			
6150.3141.01	Unterhalt Strassen / Verkehrswege	10'000.00		10'000.00		1'211.90	
6150.3141.02	Unterhalt Strassenbeleuchtung	500.00		500.00		22'000.00	
6150.3141.03	Schneeräumung durch Dritte	50'000.00		50'000.00		57'484.30	
6150.3141.04	Unterhalt Verkehrssignale, Verkehrsspiegel, Strassenmarkierungen	1'000.00		1'000.00			

10 Erfolgsrechnung nach Sachgruppe

Konto	Erfolgsrechnung Artengliederung ER	Budget 2023		Budget 2022		Rechnung 2021	
		Aufwand	Ertrag	Aufwand	Ertrag	Aufwand	Ertrag
6155.3141.01	Unterhalt Parkplatz	4'000.00		25'000.00			
3142	Unterhalt Wasserbau	25'000.00		10'000.00		18'207.85	
7410.3142.01	Unterhalt Wasserbau	25'000.00		10'000.00		18'207.85	
3143	Unterhalt übrige Tiefbauten	23'000.00		22'500.00		31'270.40	
7101.3143.01	Unterhalt übrige Tiefbauten (Leitungsnetz)	15'000.00		5'000.00		25'568.70	
7201.3143.01	Unterhalt übrige Tiefbauten (Leitungsnetz)	5'000.00		14'500.00		5'701.70	
7201.3143.02	Unterhalt übrige Tiefbauten (Pumpwerke)	3'000.00		3'000.00			
3144	Unterhalt Hochbauten, Gebäude	37'000.00		24'500.00		46'284.59	
0290.3144.01	Unterhalt Hochbauten, Gebäude (Gemeindehaus)	23'000.00		12'000.00		9'054.55	
0291.3144.01	Unterhalt Hochbauten, Gebäude	500.00		500.00		136.54	
1500.3144.01	Unterhalt Feuerweiher	1'000.00		1'000.00			
1506.3144.01	Unterhalt Hochbauten, Gebäude					555.45	
1610.3144.02	Unterhalt Scheibenstand					23'187.55	
1620.3144.01	Unterhalt Schutzräume	1'000.00		1'000.00			
2170.3144.01	Unterhalt Hochbauten, Gebäude	10'500.00		9'000.00		3'792.10	
7101.3144.01	Unterhalt Hochbauten, Gebäude (Reservoir)	500.00		500.00		2'105.30	
7301.3144.01	Unterhalt Hochbauten, Gebäude	500.00		500.00		7'453.10	
3145	Unterhalt Wald	1'500.00		1'500.00		279.85	
8200.3145.01	Unterhalt Wald (allg.)	1'000.00		1'000.00		279.85	
8200.3145.02	Unterhalt Wald (Erschliessung)	500.00		500.00			
315	Unterhalt Mobilien und immaterielle Anlagen	67'800.00		58'400.00		59'608.39	
3150	Unterhalt Büromöbel und -geräte	500.00		500.00		75.35	
0220.3150.01	Unterhalt Büromöbel und -geräte	500.00		500.00		75.35	
3151	Unterhalt Apparate, Maschinen, Geräte, Fahrzeuge, Werkzeuge	41'200.00		31'200.00		23'777.09	
0290.3151.01	Unterhalt Apparate, Maschinen, Geräte, Fahrzeuge, Werkzeuge	500.00		500.00		116.10	
0291.3151.01	Unterhalt Apparate, Maschinen, Geräte, Fahrzeuge, Werkzeuge	200.00		200.00			
1506.3151.01	Unterhalt Apparate, Maschinen, Geräte, Fahrzeuge, Werkzeuge	17'500.00		17'500.00		20'201.36	
2120.3151.01	Unterhalt Apparate, Maschinen, Geräte, Fahrzeuge, Werkzeuge	1'500.00		500.00		1'514.40	
2170.3151.01	Unterhalt Apparate, Maschinen, Geräte, Fahrzeuge, Werkzeuge	6'500.00		1'500.00		1'181.25	
2195.3151.01	Unterhalt Schulbus	1'500.00		3'000.00		673.83	
6150.3151.01	Unterhalt Apparate, Maschinen, Geräte, Fahrzeuge, Werkzeuge	2'000.00		2'000.00			
7101.3151.01	Unterhalt Hydrantennetz	11'000.00		5'500.00		90.15	
7301.3151.01	Unterhalt Apparate, Maschinen, Geräte, Fahrzeuge, Werkzeuge	500.00		500.00			

10 Erfolgsrechnung nach Sachgruppe

Konto	Erfolgsrechnung Artengliederung ER	Budget 2023		Budget 2022		Rechnung 2021	
		Aufwand	Ertrag	Aufwand	Ertrag	Aufwand	Ertrag
3153	Informatik-Unterhalt (Hardware)	5'800.00		6'400.00		20'511.25	
0220.3153.01	Informatik-Unterhalt (Hardware)	5'400.00		5'400.00		4'875.20	
2120.3153.01	Informatik-Unterhalt (Hardware)	400.00		1'000.00		15'636.05	
3158	Unterhalt immaterielle Anlagen	17'300.00		17'300.00		14'294.70	
0110.3158.01	Informatik-Unterhalt (Software)	200.00		200.00		107.70	
0220.3158.01	Informatik-Unterhalt (Software)	9'400.00		9'400.00		9'242.25	
2120.3158.01	Informatik-Unterhalt (Software)	5'000.00		5'000.00		4'944.75	
6155.3158.01	Informatik-Unterhalt (Software)	2'700.00		2'700.00			
3159	Unterhalt übrige mobile Anlagen	3'000.00		3'000.00		950.00	
1506.3159.01	Unterhalt Korpsmaterial	3'000.00		3'000.00		950.00	
316	Mieten, Leasing, Pachten, Benützungsgebühren	38'600.00		38'100.00		32'953.55	
3160	Miete und Pacht Liegenschaften	3'200.00		3'200.00		3'386.00	
2120.3160.01	Miete Turnhallenbenützung extern	1'100.00		1'100.00		1'340.00	
7301.3160.01	Baurechtszins Abfallsammelstelle	2'100.00		2'100.00		2'046.00	
3161	Mieten, Benützungskosten Anlagen	35'400.00		34'900.00		29'567.55	
1506.3161.01	Mieten, Benützungskosten Anlagen	500.00		500.00			
1506.3161.02	Miete RFA Thun und Module	3'000.00		2'500.00		3'747.00	
3290.3161.01	Fahrzeug- und Maschinenentschädigungen	300.00		300.00		222.00	
3420.3161.01	Fahrzeug- und Maschinenentschädigungen	500.00		500.00			
6150.3161.01	Fahrzeug- und Maschinenentschädigungen	7'500.00		7'500.00		6'458.00	
6150.3161.02	Miete Streusalzsilos	1'600.00		1'600.00		1'293.65	
7301.3161.01	Fahrzeug- und Maschinenentschädigungen	4'000.00		4'000.00		1'521.00	
7410.3161.01	Fahrzeug- und Maschinenentschädigungen	500.00		500.00			
8200.3161.01	Fahrzeug- und Maschinenentschädigungen (Forstbetrieb)	17'000.00		17'000.00		16'225.90	
8200.3161.02	Fahrzeug- und Maschinenentschädigungen (Walderschliessung)	500.00		500.00		100.00	
317	Spesenentschädigungen	16'050.00		16'450.00		13'489.76	
3170	Reisekosten und Spesen	11'650.00		11'550.00		8'839.76	
0110.3170.01	Verpflegung Abstimmungs-/Wahlausschuss	600.00		600.00		51.10	
0120.3170.01	Reisekosten und Spesen	3'000.00		3'000.00		3'000.00	
0220.3170.01	Reisekosten und Spesen	400.00		400.00		348.31	
1506.3170.01	Reisekosten und Spesen	2'000.00		2'000.00		2'508.40	
1620.3170.01	Reisekosten und Spesen, Verpflegung Zivilschutzzeinsätze	200.00		200.00		27.00	

10 Erfolgsrechnung nach Sachgruppe

Konto	Erfolgsrechnung Artengliederung ER	Budget 2023		Budget 2022		Rechnung 2021	
		Aufwand	Ertrag	Aufwand	Ertrag	Aufwand	Ertrag
2190.3170.01	Reisekosten und Spesen	500.00		500.00		168.55	
2195.3170.01	Reisekosten für Schülertransporte (Primarschule)	2'500.00		2'500.00		1'663.20	
2195.3170.03	Reisekosten und Spesen	100.00				25.20	
2910.3170.01	Reisekosten und Spesen	100.00		100.00		40.00	
3420.3170.01	Reisekosten und Spesen	50.00		50.00			
7101.3170.01	Reisekosten und Spesen	800.00		800.00		422.00	
7201.3170.01	Reisekosten und Spesen	300.00		300.00		26.00	
7301.3170.01	Reisekosten und Spesen	100.00		100.00			
8110.3170.01	Reisekosten und Spesen	600.00		600.00		500.00	
8200.3170.01	Reisekosten und Spesen	300.00		300.00		60.00	
9630.3170.01	Reisekosten und Spesen	100.00		100.00			
3171	Exkursionen, Schulreisen und Lager	4'400.00		4'900.00		4'650.00	
2120.3171.01	Exkursionen, Schulreisen und Lager	4'400.00		4'900.00		4'650.00	
318	Wertberichtigungen auf Forderungen	3'400.00		3'300.00		-1'698.65	
3180	Wertberichtigungen auf Forderungen					-2'000.00	
9100.3180.01	Wertberichtigungen gefährdete Steuerguthaben					-2'000.00	
3181	Tatsächliche Forderungsverluste	3'400.00		3'300.00		301.35	
1500.3181.01	Forderungsverluste Ersatzabgaben Feuerwehrdienstpflicht	100.00		100.00		0.80	
7301.3181.01	Tatsächliche Forderungsverluste					130.00	
9100.3181.01	Forderungsverluste allg. Gemeindesteuern	3'000.00		3'000.00		10.75	
9102.3181.01	Forderungsverluste Liegenschaftssteuern	200.00		100.00		110.00	
9610.3181.01	Abschreibungen (Verzugszinse)	100.00		100.00		49.80	
319	Verschiedener Betriebsaufwand	18'600.00		18'600.00		14'804.40	
3190	Schadenersatzleistungen	500.00		500.00			
1506.3190.01	Schadenersatzleistungen	500.00		500.00			
3199	Übriger Betriebsaufwand	18'100.00		18'100.00		14'804.40	
0120.3199.01	Gemeinderatskredit	7'000.00		7'000.00		8'715.45	
0120.3199.02	Jungbürgerfeier	2'200.00		2'200.00		618.75	
1506.3199.02	Übriger Betriebsaufwand Ernstfalleinsätze	2'500.00		2'500.00		1'136.20	
2120.3199.01	Examen, Schulweihnacht	1'500.00		1'500.00		1'350.05	
3290.3199.01	Bundesfeier	2'500.00		2'500.00		2'510.80	
3290.3199.02	Ehrungen, Empfänge	1'000.00		1'000.00			
3410.3199.01	Sportlerehrungen, Empfänge	1'000.00		1'000.00		300.00	

10 Erfolgsrechnung nach Sachgruppe

Konto	Erfolgsrechnung Artengliederung ER	Budget 2023		Budget 2022		Rechnung 2021	
		Aufwand	Ertrag	Aufwand	Ertrag	Aufwand	Ertrag
5350.3199.01	Kostenanteil regionale Alterskommission	400.00		400.00		173.15	
33	Abschreibungen Verwaltungsvermögen	214'300.00		210'500.00		190'754.80	
330	Sachanlagen VV	214'300.00		210'500.00		190'754.80	
3300	Planmässige Abschreibungen Sachanlagen	214'300.00		210'500.00		177'572.20	
0290.3300.40	Planmässige Abschreibungen Sachanlagen	1'500.00		1'500.00		1'393.75	
1506.3300.60	Planmässige Abschreibungen Mobilien VV	20'400.00		20'400.00		9'366.35	
1506.3300.99	Verrechnete planmässige Abschreibungen (bish. VV)	2'600.00		2'600.00		2'593.65	
2170.3300.04	Planmässige Abschreibungen Sachanlagen	5'000.00		5'000.00		4'993.90	
6150.3300.10	Planmässige Abschreibungen Sachanlagen	14'400.00		12'000.00		8'995.70	
7101.3300.30	Planmässige Abschreibungen Sachanlagen	14'200.00		14'300.00		655.85	
7201.3300.30	Planmässige Abschreibungen Sachanlagen	7'600.00		6'300.00		6'552.95	
7301.3300.90	Planmässige Abschreibungen übrige Sachanlagen VV (bish. VV, 15 Jahre)	4'700.00		4'700.00		4'666.65	
9901.3300.90	Planmässige Abschreibungen übrige Sachanlagen (bish. VV, 15 Jahre)	133'400.00		133'400.00		133'333.35	
8200.3300.10	Planmässige Abschreibungen Sachanlagen	3'600.00		3'600.00		2'175.00	
2195.3300.60	Planmässige Abschreibungen Mobilien	2'900.00		2'900.00		2'845.05	
6155.3300.60	Planmässige Abschreibungen Mobilien	4'000.00		3'800.00			
3301	Ausserplanmässige Abschreibungen Sachanlagen					13'182.60	
7201.3301.30	Ausserplanmässige Abschreibungen Sachanlagen					13'182.60	
34	Finanzaufwand	190'650.00		85'300.00		116'681.67	
340	Zinsaufwand	5'350.00		5'350.00		6'536.45	
3400	Verzinsung laufende Verbindlichkeiten	100.00		100.00			
1506.3400.01	Verzinsung laufende Verbindlichkeiten	100.00		100.00			
3401	Verzinsung kurzfristige Finanzverbindlichkeiten	50.00		50.00		1.95	
9610.3401.01	Verzinsung kurzfristige Finanzverbindlichkeiten	50.00		50.00		1.95	
3406	Verzinsung langfristige Finanzverbindlichkeiten	3'500.00		3'500.00		6'000.00	
9610.3406.01	Verzinsung langfristige Finanzverbindlichkeiten	3'500.00		3'500.00		6'000.00	
3409	Übrige Passivzinsen	1'700.00		1'700.00		534.50	
7301.3409.01	Zinsen gebührenfinanz. Spezialfinanzierungen	200.00		200.00		54.25	
9610.3409.01	Übrige Passivzinsen (Sonderrechnungen, Spezialfinanzierungen)	1'500.00		1'500.00		480.25	

10 Erfolgsrechnung nach Sachgruppe

Konto	Erfolgsrechnung Artengliederung ER	Budget 2023		Budget 2022		Rechnung 2021	
		Aufwand	Ertrag	Aufwand	Ertrag	Aufwand	Ertrag
343	Liegenschaftenaufwand Finanzvermögen	182'700.00		77'150.00		108'292.75	
3430	Baulicher Unterhalt Liegenschaften FV	143'000.00		38'000.00		74'299.05	
9630.3430.01	Baulicher Unterhalt Liegenschaften FV	130'000.00		25'000.00		5'433.05	
9631.3430.01	Baulicher Unterhalt Liegenschaften FV	13'000.00		13'000.00		68'866.00	
3431	Nicht baulicher Unterhalt Liegenschaften FV	13'000.00		16'000.00		12'305.40	
9630.3431.01	Nicht baulicher Unterhalt Liegenschaften FV	10'000.00		13'000.00		9'111.70	
9631.3431.01	Nicht baulicher Unterhalt Liegenschaften FV	3'000.00		3'000.00		3'193.70	
3439	Übriger Liegenschaftsaufwand FV	26'700.00		23'150.00		21'688.30	
9630.3439.01	Wasser, Abwasser, Strom, Abfall	7'000.00		5'000.00		5'067.72	
9630.3439.02	Heizung	5'000.00		5'000.00		4'514.45	
9630.3439.03	Betriebs- und Verbrauchsmaterial	1'000.00		1'000.00		685.63	
9630.3439.04	Drucksachen, Publikationen	200.00		200.00		950.60	
9630.3439.06	Sachversicherungsprämien	3'100.00		3'100.00		2'877.40	
9631.3439.01	Wasser, Abwasser, Strom, Abfall	6'000.00		4'500.00		4'538.65	
9631.3439.02	Heizung	1'000.00		1'000.00			
9631.3439.03	Betriebs- und Verbrauchsmaterial	100.00		50.00		173.90	
9631.3439.04	Drucksachen, Publikationen	200.00		200.00			
9631.3439.06	Sachversicherungsprämien	3'100.00		3'100.00		2'879.95	
349	Verschiedener Finanzaufwand	2'600.00		2'800.00		1'852.47	
3499	Übriger Finanzaufwand	2'600.00		2'800.00		1'852.47	
8200.3499.01	Übriger Finanzaufwand (Skontoabzüge)	1'800.00		1'800.00		1'420.05	
9610.3499.01	Vergütungszinsen Steuern	800.00		1'000.00		433.50	
9690.3499.01	Übriger Finanzaufwand					-1.08	
35	Einlagen in Fonds und Spezialfinanzierungen	107'100.00		102'800.00		116'752.43	
351	Einlagen in Fonds und Spezialfinanzierungen im Eigenkapital	107'100.00		102'800.00		116'752.43	
3510	Einlagen in Spezialfinanzierungen EK	107'100.00		102'800.00		116'752.43	
7101.3510.10	Einlagen in Spezialfinanzierungen EK (Werterhalt)	62'100.00		56'800.00		62'038.01	
7101.3510.50	Einlagen in Spezialfinanzierungen EK (Anschlussgebühren)	10'000.00		15'000.00		17'827.30	
7201.3510.10	Einlagen in Spezialfinanzierungen EK (Werterhalt)	27'000.00		21'000.00		7'644.00	
7201.3510.50	Einlagen in Spezialfinanzierungen EK (Anschlussgebühr)	8'000.00		10'000.00		27'350.00	
1500.3510.01	Einlagen in Spezialfinanzierungen EK					1'893.12	

10 Erfolgsrechnung nach Sachgruppe

Konto	Erfolgsrechnung Artengliederung ER	Budget 2023		Budget 2022		Rechnung 2021	
		Aufwand	Ertrag	Aufwand	Ertrag	Aufwand	Ertrag
36	Transferaufwand	1'378'350.00		1'284'340.00		1'207'989.15	
361	Entschädigungen an Gemeinwesen	1'061'200.00		981'200.00		927'925.85	
3611	Entschädigungen an Kantone und Konkordate	590'400.00		566'800.00		576'583.61	
0220.3611.01	Entschädigungen an Kanton für Dienstleistungen	10'000.00		10'000.00		7'962.40	
2111.3611.01	Lastenausgleich Lehrergehaltskosten	141'000.00		137'700.00		119'267.88	
2120.3611.01	Lastenausgleich Lehrergehaltskosten	163'000.00		158'900.00		188'234.13	
2130.3611.01	Gehaltskostenbeitrag an Kanton (Gymnasium)	6'100.00		6'100.00		2'291.65	
2130.3611.02	Schulgelder an Kanton (Gymnasium)	2'600.00		2'600.00		1'368.35	
5799.3611.01	Gemeindeanteil Lastenausgleich Sozialhilfe	267'700.00		251'500.00		257'459.20	
3612	Entschädigungen an Gemeinden und Gemeindeverbände	470'800.00		414'400.00		351'342.24	
1500.3612.01	Betriebskostenbeitrag Feuerwehr Schwarzenegg regio	31'000.00		30'000.00		25'591.08	
1506.3612.01	Betriebskostenanteil FW-Magazin / TLF-Beitrag	6'000.00		6'000.00		4'878.70	
1506.3612.02	Mietzins FW-Magazin Schwarzenegg	15'600.00		15'600.00		12'975.00	
1506.3612.03	Mietzins FW-Magazin Eriz	3'200.00		3'200.00		2'625.00	
1506.3612.04	Entschädigung Sitzgemeinde	2'000.00		2'000.00		1'000.00	
1620.3612.01	Entschädigungen an Gemeinden und Gemeindeverbände	10'000.00		10'000.00		8'127.00	
2111.3612.01	Gehaltskostenbeitrag an andere Gemeinden (inkl. IBEM)	5'000.00		4'900.00		4'999.55	
2111.3612.02	Schulkostenbeitrag an andere Gemeinden (inkl. IBEM)	3'000.00		2'700.00		3'328.75	
2120.3612.01	Gehaltskostenbeitrag an andere Gemeinden (inkl. IBEM)	39'000.00		39'000.00		36'402.20	
2120.3612.02	Schulkostenbeitrag an andere Gemeinden (inkl. IBEM)	3'000.00		3'000.00		2'649.95	
2130.3612.01	Gehaltskostenbeitrag an OSZ Unterlangenegg	114'000.00		77'400.00		60'863.55	
2130.3612.02	Schulkostenbeitrag an OSZ Unterlangenegg	57'300.00		36'500.00		25'046.91	
2130.3612.03	Gehaltskostenbeitrag an andere Gemeinden	8'100.00		8'100.00		6'293.05	
2130.3612.04	Schulkostenbeitrag an andere Gemeinden	4'500.00		4'500.00		4'371.70	
2130.3612.05	Investitionsfolgekosten OSZ Unterlangenegg (Abschr./Zins)	41'000.00		41'000.00		40'669.70	
2130.3612.06	Betriebsbeiträge Pumptrack			1'700.00			
2197.3612.01	Entschädigung an Gemeinde und Gemeindeverbände (Steffisburg)	3'000.00					
5310.3612.01	Entschädigung an Gemeinde Buchholterberg	9'500.00		9'000.00		8'822.05	
5796.3612.01	Entschädigung an Gemeinde Steffisburg	9'000.00		9'000.00		10'088.50	
6150.3612.90	Interne Verrechnung von Betriebskosten (Spez.fin.)	800.00		800.00		787.75	
7101.3612.01	Entschädigungen an Gemeinde Eriz (Wassereinkaufsgebühr)	30'000.00		30'000.00		21'603.40	
7101.3612.90	Interne Verrechnungen von Dienstleistungen (Verwaltung)	6'000.00		6'000.00		6'000.00	
7101.3612.91	Interne Verrechnungen von Dienstleistungen (Kommunalbetrieb)					319.50	
7201.3612.90	Interne Verrechnungen von Dienstleistungen (Verwaltung)	6'000.00		6'000.00		6'000.00	
7201.3612.91	Interne Verrechnungen von Dienstleistungen (Kommunalbetrieb)	200.00		200.00			
7301.3612.01	Entschädigungen an Stadt Thun (Kadaversammelstelle)	2'500.00		2'500.00		1'178.55	
7301.3612.02	Entschädigungen an Kehrrechtregion rechtes Zulgebiet	28'000.00		29'000.00		28'518.00	

10 Erfolgsrechnung nach Sachgruppe

Konto	Erfolgsrechnung Artengliederung ER	Budget 2023		Budget 2022		Rechnung 2021	
		Aufwand	Ertrag	Aufwand	Ertrag	Aufwand	Ertrag
7301.3612.90	Interne Verrechnungen von Dienstleistungen (Verwaltung)	3'500.00		3'500.00		3'500.00	
7301.3612.91	Interne Verrechnungen von Dienstleistungen (Kommunalbetrieb)	7'500.00		7'500.00		6'407.90	
7710.3612.01	Entschädigungen an Gemeindeverband Begräbnisbezirk Schwarzenegg	17'000.00		21'500.00		14'498.15	
7710.3612.02	Investitionsfolgekosten Sanierung Friedhofgebäude	5'100.00		3'800.00		3'796.30	
362	Finanz- und Lastenausgleich	88'100.00		87'500.00		85'897.00	
3621	Finanz- und Lastenausgleich an Kanton	88'100.00		87'500.00		85'897.00	
9300.3621.60	Lastenausgleichsbeiträge an Kanton	88'100.00		87'500.00		85'897.00	
363	Beiträge an Gemeinwesen und Dritte	228'050.00		214'140.00		193'798.85	
3631	Beiträge an Kantone und Konkordate	170'200.00		167'390.00		157'155.60	
1110.3631.01	Pauschalierung der Interventionskosten	300.00		290.00		282.60	
1400.3631.01	Beiträge an Kantone und Konkordate	5'000.00		5'000.00			
5320.3631.01	Gemeindeanteil Lastenausgleich EL	115'200.00		114'000.00		114'061.00	
5410.3631.01	Gemeindeanteil Lastenausgleich Familienzulagen	2'400.00		2'900.00		5'537.00	
6291.3631.01	Gemeindeanteil Lastenausgleich öffentlicher Verkehr	47'300.00		45'200.00		37'275.00	
3632	Beiträge an Gemeinden und Gemeindeverbände	32'100.00		18'100.00		16'402.90	
3290.3632.01	Beiträge an Kulturförderung Region Thun	1'100.00		1'100.00		1'062.00	
7201.3632.01	Betriebsbeitrag an ARA Thunersee	31'000.00		17'000.00		15'340.90	
3635	Beiträge an private Unternehmungen	400.00		300.00		377.80	
6220.3635.01	Beitrag an Moonliner	400.00		300.00		377.80	
3636	Beiträge an private Organisationen ohne Erwerbszweck	9'350.00		9'150.00		9'144.35	
2140.3636.01	Beitrag an Musikschulen	1'200.00		1'000.00		644.95	
2991.3636.01	Beiträge an private Organisationen ohne Erwerbszweck	300.00		300.00		278.40	
3220.3636.01	Beiträge an Musikgesellschaft	1'000.00		1'000.00		1'000.00	
3410.3636.01	Beiträge an Sport- und Schiessvereine	400.00		400.00		400.00	
3420.3636.01	Beiträge an private Organisationen ohne Erwerbszweck	400.00		400.00		660.00	
4210.3636.01	Beiträge an Spitex, Samariterverein	600.00		600.00		600.00	
5240.3636.01	Beiträge an Behindertenorganisationen	200.00		200.00		120.00	
5350.3636.01	Beiträge an gemeinnützige Vereine und Organisationen	1'600.00		1'600.00		1'969.00	
5440.3636.01	Beiträge an private Organisationen ohne Erwerbszweck	100.00		100.00		100.00	
7500.3636.01	Beiträge an private Organisationen ohne Erwerbszweck (ÖQV-Vernetzungsbeiträge)	350.00		350.00			
8110.3636.01	Beiträge an private Organisationen ohne Erwerbszweck	200.00		200.00		470.00	
8120.3636.01	Strukturverbesserungen					250.00	
8130.3636.01	Beiträge an Viehversicherungskasse	3'000.00		3'000.00		2'652.00	

10 Erfolgsrechnung nach Sachgruppe

Konto	Erfolgsrechnung Artengliederung ER	Budget 2023		Budget 2022		Rechnung 2021	
		Aufwand	Ertrag	Aufwand	Ertrag	Aufwand	Ertrag
3637	Beiträge an private Haushalte	16'000.00		19'200.00		10'718.20	
5451.3637.01	Beiträge an private Haushalte	10'000.00		13'200.00		10'718.20	
6180.3637.01	Beiträge an Privatstrassen	6'000.00		6'000.00			
366	Abschreibungen Investitionsbeiträge	1'000.00		1'500.00		367.45	
3660	Planmässige Abschreibung Investitionsbeiträge	1'000.00		1'500.00		367.45	
7201.3660.20	Planmässige Abschreibungen Investitionsbeiträge ARA T'see	1'000.00		1'500.00		367.45	
38	Ausserordentlicher Aufwand	60'400.00		60'400.00		285'731.00	
389	Einlagen in das Eigenkapital	60'400.00		60'400.00		285'731.00	
3893	Einlagen in Vorfinanzierungen des EK	60'400.00		60'400.00		59'900.00	
8200.3893.01	Einlagen in Vorfinanzierungen des EK	3'500.00		3'500.00		3'000.00	
9630.3893.01	Einlagen in Vorfinanzierungen des EK	28'800.00		28'800.00		28'800.00	
9631.3893.01	Einlagen in Vorfinanzierungen des EK	28'100.00		28'100.00		28'100.00	
3896	Einlagen in Neubewertungsreserven					225'831.00	
9950.3896.01	Einlagen in Schwankungsreserve					225'831.00	
39	Interne Verrechnungen	60'250.00		60'750.00		58'680.30	
391	Dienstleistungen	18'700.00		19'200.00		17'070.30	
3910	Interne Verrechnung von Dienstleistungen	18'700.00		19'200.00		17'070.30	
0290.3910.01	Interne Verrechnung von Dienstleistungen	200.00		200.00		67.15	
1620.3910.01	Interne Verrechnung von Dienstleistungen	300.00		300.00		101.40	
2170.3910.01	Interne Verrechnung von Dienstleistungen	500.00		1'000.00		419.90	
3290.3910.01	Interne Verrechnung von Dienstleistungen	900.00		900.00		1'269.65	
7410.3910.01	Interne Verrechnung von Dienstleistungen					396.65	
7792.3910.01	Interne Verrechnung von Dienstleistungen	4'500.00		4'500.00		4'181.25	
8130.3910.01	Interne Verrechnung von Dienstleistungen	800.00		800.00		421.90	
9630.3910.01	Interne Verrechnung von Dienstleistungen	7'500.00		7'500.00		6'195.90	
9631.3910.01	Interne Verrechnung von Dienstleistungen	4'000.00		4'000.00		4'016.50	
394	Kalk. Zinsen und Finanzaufwand	41'550.00		41'550.00		41'610.00	
3940	Interne Verrechnung von kalk. Zinsen und Finanzaufwand	41'550.00		41'550.00		41'610.00	

10 Erfolgsrechnung nach Sachgruppe

Konto	Erfolgsrechnung Artengliederung ER	Budget 2023		Budget 2022		Rechnung 2021	
		Aufwand	Ertrag	Aufwand	Ertrag	Aufwand	Ertrag
9630.3940.01	Interne Verrechnung von kalk. Zinsen und Finanzaufwand	24'400.00		24'400.00		24'340.00	
9631.3940.01	Interne Verrechnung von kalk. Zinsen und Finanzaufwand	17'150.00		17'150.00		17'270.00	
4	Ertrag		2'875'760.00		2'739'960.00		3'003'273.52
40	Fiskalertrag		926'000.00		887'000.00		908'865.40
400	Direkte Steuern natürliche Personen		796'500.00		754'500.00		804'089.65
4000	Einkommenssteuern natürliche Personen		743'000.00		699'000.00		742'901.95
9100.4000.01	Einkommenssteuern natürliche Personen		744'000.00		705'000.00		728'245.75
9100.4000.40	Aktive Steuerauscheidungen Einkommen		10'000.00		5'000.00		20'910.75
9100.4000.50	Passive Steuerauscheidungen Einkommen		-11'000.00		-11'000.00		-6'254.55
4001	Vermögenssteuern natürliche Personen		52'000.00		53'000.00		60'393.60
9100.4001.01	Vermögenssteuern natürliche Personen		54'000.00		55'000.00		57'624.00
9100.4001.40	Aktive Steuerauscheidungen Vermögen		2'000.00		2'000.00		4'236.05
9100.4001.50	Passive Steuerauscheidungen Vermögen		-4'000.00		-4'000.00		-1'466.45
4002	Quellensteuern natürliche Personen		1'500.00		2'500.00		794.10
9100.4002.01	Quellensteuern natürliche Personen		1'000.00		2'000.00		452.55
9100.4002.10	Quellensteuern ausserhalb der Ertragsabrechnung (BGSA, Grenzgänger)		500.00		500.00		341.55
401	Direkte Steuern juristische Personen		25'500.00		30'500.00		-1'087.00
4010	Gewinnsteuern juristische Personen		24'500.00		29'500.00		-1'681.30
9100.4010.01	Gewinnsteuern juristische Personen		10'000.00		10'000.00		-12'796.45
9100.4010.40	Aktive Steuerauscheidungen Gewinnsteuern		15'000.00		20'000.00		12'324.15
9100.4010.50	Passive Steuerauscheidungen Gewinnsteuern		-500.00		-500.00		-1'209.00
4011	Kapitalsteuern juristische Personen		1'000.00		1'000.00		594.30
9100.4011.01	Kapitalsteuern juristische Personen		500.00		500.00		160.70
9100.4011.40	Aktive Steuerauscheidungen Kapitalsteuern		500.00		500.00		433.60
402	Übrige Direkte Steuern		102'200.00		100'200.00		104'092.75
4021	Grundsteuern		84'000.00		82'000.00		84'746.25
9102.4021.01	Liegenschaftssteuern		84'000.00		82'000.00		84'746.25
4022	Vermögensgewinnsteuern		18'000.00		18'000.00		19'346.50

10 Erfolgsrechnung nach Sachgruppe

Konto	Erfolgsrechnung Artengliederung ER	Budget 2023		Budget 2022		Rechnung 2021	
		Aufwand	Ertrag	Aufwand	Ertrag	Aufwand	Ertrag
9101.4022.01	Grundstückgewinnsteuern		8'000.00		8'000.00		1'064.45
9101.4022.10	Sonderveranlagungen		10'000.00		10'000.00		18'282.05
4024	Erbschafts- und Schenkungssteuern		200.00		200.00		
9500.4024.01	Erbschafts- und Schenkungssteuern		200.00		200.00		
403	Besitz- und Aufwandsteuern		1'800.00		1'800.00		1'770.00
4033	Hundesteuer		1'800.00		1'800.00		1'770.00
9103.4033.01	Hundetaxe		1'800.00		1'800.00		1'770.00
41	Regalien und Konzessionen		23'000.00		24'000.00		23'187.00
412	Konzessionen		23'000.00		24'000.00		23'187.00
4120	Konzessionen		23'000.00		24'000.00		23'187.00
8710.4120.01	Konzessionen BKW Energie AG		23'000.00		24'000.00		23'187.00
42	Entgelte		461'650.00		467'950.00		455'739.80
420	Ersatzabgaben		28'000.00		29'000.00		27'485.00
4200	Ersatzabgaben		28'000.00		29'000.00		27'485.00
1500.4200.01	Ersatzabgaben Feuerwehrdienstpflicht		28'000.00		29'000.00		27'485.00
421	Gebühren für Amtshandlungen		17'600.00		17'600.00		21'766.55
4210	Gebühren für Amtshandlungen		17'600.00		17'600.00		21'766.55
0220.4210.01	Gebühren für Amtshandlungen		100.00		100.00		30.00
1400.4210.01	Gebührenertrag für Amtshandlungen (allgemeine Dienste)		2'500.00		2'500.00		1'799.40
1400.4210.02	Gebührenertrag für Amtshandlungen (Bauwesen)		15'000.00		15'000.00		19'916.85
1506.4210.01	Gebühren für Amtshandlungen						20.30
424	Benützungsgebühren und Dienstleistungen		230'200.00		234'500.00		217'065.20
4240	Benützungsgebühren und Dienstleistungen		230'200.00		234'500.00		217'065.20
2195.4240.01	Benützungsgebühren Schulbus		200.00		500.00		193.45
6155.4240.01	Benützungsgebühren Parkplätze		47'000.00		33'500.00		750.00
7101.4240.01	Benützungsgebühren und Dienstleistungen (Grundgebühren)		37'000.00		36'000.00		37'571.35
7101.4240.02	Benützungsgebühren und Dienstleistungen (Löschgebühren)		13'000.00		12'000.00		16'260.10

10 Erfolgsrechnung nach Sachgruppe

Konto	Erfolgsrechnung Artengliederung ER	Budget 2023		Budget 2022		Rechnung 2021	
		Aufwand	Ertrag	Aufwand	Ertrag	Aufwand	Ertrag
7101.4240.50	Anschlussgebühren		10'000.00		15'000.00		17'827.30
7201.4240.01	Benützungsgebühren und Dienstleistungen (Grundgebühren)		17'000.00		17'000.00		17'820.00
7201.4240.02	Benützungsgebühren und Dienstleistungen (Benützungsgebühren)		47'000.00		46'000.00		47'314.00
7201.4240.50	Anschlussgebühren		8'000.00		10'000.00		27'350.00
7301.4240.01	Benützungsgebühren und Dienstleistungen (Grundgebühren)		35'000.00		35'000.00		35'620.00
7301.4240.02	Benützungsgebühren und Dienstleistungen (Containerplomben)		16'000.00		16'000.00		16'359.00
9630.4240.01	Benützungsgebühren Parkplatz				13'500.00		
425	Erlös aus Verkäufen		168'500.00		168'900.00		167'077.85
4250	Verkäufe		168'500.00		168'900.00		167'077.85
0220.4250.01	Verkäufe						100.00
2180.4250.01	Einnahmen Mittagstisch		5'500.00		3'900.00		3'355.10
7101.4250.01	Verkäufe (Verbrauchsgebühren)		85'000.00		87'000.00		81'313.95
7301.4250.01	Erlös Altmaterialverkauf		3'000.00		3'000.00		4'688.75
8200.4250.01	Verkäufe Stammholz		70'000.00		70'000.00		71'000.05
8200.4250.03	Verkäufe Brennholz		5'000.00		5'000.00		6'620.00
426	Rückerstattungen		15'850.00		16'450.00		18'995.20
4260	Rückerstattungen Dritter		15'850.00		16'450.00		18'995.20
0120.4260.01	Rückerstattungen Dritter		600.00		600.00		322.00
0220.4260.01	Rückerstattungen Dritter		500.00		500.00		989.25
0290.4260.02	Rückerstattungen Dritter (Nebenkosten)		2'400.00		2'400.00		2'400.00
1506.4260.01	Rückerstattungen Dritter		3'000.00		3'000.00		2'710.60
1506.4260.02	Rückerstattungen Ernstfalleinsatzkosten		3'000.00		3'000.00		2'065.00
2120.4260.01	Rückerstattungen Dritter		3'000.00		3'000.00		3'051.50
2180.4260.01	Rückerstattungen				500.00		450.00
2190.4260.01	Rückerstattungen Dritter		150.00		250.00		
2195.4260.01	Rückerstattungen Dritter						300.00
3290.4260.01	Rückerstattungen Dritter						300.60
6150.4260.01	Rückerstattungen Dritter						82.50
6155.4260.01	Rückerstattungen Dritter		600.00		600.00		1'781.10
7101.4260.01	Rückerstattungen Dritter						73.00
7301.4260.01	Rückerstattungen Dritter (Tierkadaver)		2'500.00		2'500.00		1'188.30
8200.4260.01	Rückerstattungen Dritter						139.95
8400.4260.01	Rückerstattungen Wanderkarte		100.00		100.00		
9631.4260.01	Rückerstattungen Dritter						3'141.40
427	Bussen		1'500.00		1'500.00		3'350.00

10 Erfolgsrechnung nach Sachgruppe

Konto	Erfolgsrechnung Artengliederung ER	Budget 2023		Budget 2022		Rechnung 2021	
		Aufwand	Ertrag	Aufwand	Ertrag	Aufwand	Ertrag
4270	Bussen		1'500.00		1'500.00		3'350.00
1506.4270.01	Bussen		1'500.00		1'500.00		3'350.00
44	Finanzertrag		269'710.00		267'710.00		296'193.61
440	Zinsertrag		4'350.00		4'900.00		3'740.76
4400	Zinsen flüssige Mittel		150.00		200.00		4.49
1506.4400.01	Zinsen flüssige Mittel		100.00		100.00		0.56
9610.4400.01	Zinsen flüssige Mittel		50.00		100.00		3.93
4401	Zinsen Forderungen und Kontokorrente		3'000.00		3'500.00		3'202.67
1506.4401.01	Zinsen Forderungen und Kontokorrente						0.70
9610.4401.01	Verzugszinsen Steuern		3'000.00		3'500.00		3'093.35
9610.4401.02	Zinsen Forderungen und Kontokorrente						108.62
4409	Übrige Zinsen von Finanzvermögen		1'200.00		1'200.00		533.60
7101.4409.01	Zinsen gebührenfinanz. Spezialfinanzierungen		400.00		400.00		373.55
7201.4409.01	Zinsen gebührenfinanz. Spezialfinanzierungen		300.00		300.00		105.80
9610.4409.01	Zinsen gebührenfinanz. Spezialfinanzierungen		500.00		500.00		54.25
443	Liegenschaftenertrag FV		222'260.00		222'260.00		225'034.45
4430	Pacht- und Mietzinse Liegenschaften FV		202'060.00		202'060.00		201'078.80
9630.4430.01	Mietzins Gewerbe EG West (Scheidegger)		12'000.00		12'000.00		12'000.00
9630.4430.02	Mietzins Gewerbe Ost EG (Physio-Training)		18'960.00		18'960.00		18'170.00
9630.4430.03	Mietzins 3 1/2-Zi-Whg. 1. OG (Gyr)		16'800.00		16'800.00		16'800.00
9630.4430.04	Mietzins 4 1/2-Zi-Whg. 1. OG (Reber)		19'680.00		19'680.00		19'680.00
9630.4430.05	Mietzins 3 1/2-Zi-Whg. 2. OG (Hämmerli)		18'000.00		18'000.00		18'000.00
9630.4430.06	Mietzins 4 1/2-Zi-Whg. 2. OG (Bachmann)		20'880.00		20'880.00		20'880.00
9630.4430.07	Mietzins Physiotherapie DG (Manten/Wenger)		14'160.00		14'160.00		14'160.00
9630.4430.08	Mietzins Gewerberaum UG		1'520.00		1'520.00		1'200.00
9631.4430.01	Mietzins 4 1/2-Zi-Whg. EG West (Sägesser)		19'800.00		19'800.00		19'800.00
9631.4430.02	Mietzins 5 1/2-Zi-Whg. EG Ost (Linder/Jost)		24'000.00		24'000.00		24'000.00
9631.4430.03	Mietzins 4 1/2-Zi-Whg. 1. OG West (Dummermuth/Fankhauser)		16'560.00		16'560.00		16'560.00
9631.4430.04	Mietzins 5 1/2-Zi-Whg. 1. OG Ost (Stettler)		15'600.00		15'600.00		15'600.00
9631.4430.05	Mietzins Gewerberaum UG		1'200.00		1'200.00		1'200.00
9634.4430.01	Pacht- und Baurechtszinse		2'900.00		2'900.00		2'861.50
9634.4430.02	Entschädigung für Dienstbarkeiten						167.30

10 Erfolgsrechnung nach Sachgruppe

Konto	Erfolgsrechnung Artengliederung ER	Budget 2023		Budget 2022		Rechnung 2021	
		Aufwand	Ertrag	Aufwand	Ertrag	Aufwand	Ertrag
4439	Übriger Liegenschaftenertrag FV		20'200.00		20'200.00		23'955.65
9630.4439.01	Rückerstattung Nebenkosten		14'000.00		14'000.00		15'384.45
9631.4439.01	Rückerstattung Nebenkosten		6'200.00		6'200.00		8'571.20
444	Wertberichtigungen Anlagen FV						26'387.40
4443	Marktwertanpassungen Liegenschaften						26'387.40
9631.4443.01	Marktwertanpassungen Liegenschaften						26'387.40
445	Finanzertrag aus Darlehen und Beteiligungen des VV				50.00		21.00
4451	Erträge aus Beteiligungen VV				50.00		21.00
7301.4451.01	Erträge aus Beteiligungen VV						21.00
9610.4451.01	Erträge aus Beteiligungen VV				50.00		
447	Liegenschaftenertrag VV		43'100.00		40'500.00		41'010.00
4470	Pacht- und Mietzinse Liegenschaften VV		42'800.00		40'200.00		40'590.00
0290.4470.01	Mietzins Wohnung 1. OG (Lädrach/Gyger)		17'400.00		16'000.00		17'400.00
0290.4470.02	Mietzins Wohnung 2. OG (Trachsel)		17'400.00		17'400.00		17'400.00
0291.4470.01	Mietzins Feuerwehrmagazin		6'200.00		6'200.00		5'190.00
6155.4470.01	Mietzinse Parkplätze Schulhaus und Weier		1'800.00		600.00		600.00
4472	Vergütung für Benützungen Liegenschaften VV		300.00		300.00		420.00
2170.4472.01	Vergütung für Benützungen Schulanlage		300.00		300.00		420.00
45	Entnahmen aus Fonds und Spezialfinanzierungen		80'600.00		88'300.00		35'470.35
451	Entnahmen aus Fonds und Spezialfinanzierungen im Eigenkapital		80'600.00		88'300.00		35'470.35
4510	Entnahmen aus Spezialfinanzierungen des EK		80'600.00		88'300.00		35'470.35
1500.4510.01	Entnahme aus Spezialfinanzierung Fonds Gemeinde		4'100.00		11'100.00		
1506.4510.01	Entnahme aus Spezialfinanzierung RA		45'700.00		47'600.00		11'396.40
7101.4510.10	Entnahmen aus Spezialfinanzierungen des EK (Werterhalt)		19'200.00		19'300.00		7'490.80
7201.4510.10	Entnahmen aus Spezialfinanzierungen des EK (Werterhalt)		11'600.00		10'300.00		16'583.15
46	Transferertrag		846'900.00		857'100.00		857'524.07
460	Ertragsanteile		2'000.00		2'000.00		1'779.75

10 Erfolgsrechnung nach Sachgruppe

Konto	Erfolgsrechnung Artengliederung ER	Budget 2023		Budget 2022		Rechnung 2021	
		Aufwand	Ertrag	Aufwand	Ertrag	Aufwand	Ertrag
4600	Anteil an Bundeserträgen		2'000.00		2'000.00		1'779.75
9500.4600.01	Ertragsanteil an Direkter Bundessteuer		2'000.00		2'000.00		1'779.75
461	Entschädigungen von Gemeinwesen		397'500.00		404'400.00		410'777.78
4611	Entschädigungen von Kantonen und Konkordaten		225'300.00		235'600.00		268'194.05
0220.4611.01	Entschädigungen für Registerführung Kirchensteuern		500.00		500.00		475.00
1506.4611.01	Entschädigung von GVB		31'300.00		31'300.00		31'240.00
2111.4611.01	Entschädigungen vom Kanton (Schülerbeiträge)		63'000.00		78'500.00		58'726.50
2111.4611.02	Entschädigungen vom Kanton (IBEM)		200.00		200.00		124.50
2120.4611.01	Entschädigungen vom Kanton (Schülerbeiträge)		58'000.00		56'500.00		111'580.21
2120.4611.02	Entschädigungen vom Kanton (IBEM)		12'000.00		12'000.00		15'264.25
2130.4611.01	Entschädigungen vom Kanton (Schülerbeiträge)		51'300.00		44'500.00		40'884.50
2130.4611.02	Entschädigungen vom Kanton (IBEM)		1'500.00		1'500.00		965.75
5451.4611.01	Kantonsbeitrag		7'500.00		10'600.00		8'933.34
4612	Entschädigungen von Gemeinden und Gemeindeverbänden		172'200.00		168'800.00		142'583.73
0220.4612.01	Entschädigungen von Gemeinden und Gemeindeverbänden		5'000.00		5'000.00		4'900.00
0220.4612.90	Interne Verrechnungen von Dienstleistungen (Spezialfinanzierungen)		15'500.00		15'500.00		15'500.00
1506.4612.01	Betriebsbeiträge Vertragsgemeinden		127'400.00		124'000.00		98'329.03
1506.4612.02	Betriebsbeiträge übrige Gemeinden		4'000.00		4'000.00		4'000.00
6150.4612.90	Interne Verrechnungen von Dienstleistungen (Spezialfinanzierungen)		5'500.00		5'500.00		6'727.40
7301.4612.01	Entschädigungen von Gemeinden und Gemeindeverbänden		14'000.00		14'000.00		12'339.55
7301.4612.90	Interne Verrechnung von Betriebskosten (Spez.fin.)		800.00		800.00		787.75
462	Finanz- und Lastenausgleich		433'800.00		431'500.00		425'084.00
4621	Finanz- und Lastenausgleich von Kantonen und Konkordaten		227'800.00		227'800.00		224'813.00
9300.4621.50	Vertikaler Finanzausgleich (Mindestaussstattung)		169'000.00		168'600.00		165'691.00
9300.4621.60	Vertikaler Lastenausgleich (geografisch-topografischer Zuschuss)		55'700.00		56'100.00		56'069.00
9300.4621.61	Vertikaler Lastenausgleich (soziodemografischer Zuschuss)		3'100.00		3'100.00		3'053.00
4622	Finanz- und Lastenausgleich von Gemeinden und Gemeindeverbänden		206'000.00		203'700.00		200'271.00
9300.4622.70	Horizontaler Finanzausgleich (Disparitätenabbau)		206'000.00		203'700.00		200'271.00
463	Beiträge von Gemeinwesen und Dritten		13'500.00		19'000.00		19'811.74
4631	Beiträge von Kantonen und Konkordaten		13'500.00		19'000.00		17'811.74
2195.4631.01	Beiträge vom Kanton		11'000.00		11'000.00		10'080.00

10 Erfolgsrechnung nach Sachgruppe

Konto	Erfolgsrechnung Artengliederung ER	Budget 2023		Budget 2022		Rechnung 2021	
		Aufwand	Ertrag	Aufwand	Ertrag	Aufwand	Ertrag
6150.4631.01	Beiträge vom Kanton		500.00		500.00		391.24
7101.4631.01	Beiträge vom Kanton				2'500.00		
7410.4631.01	Beiträge vom Kanton				3'000.00		4'039.70
8200.4631.01	Beiträge vom Kanton		2'000.00		2'000.00		3'300.80
4635	Beiträge von privaten Unternehmungen						2'000.00
7410.4635.01	Beiträge von privaten Unternehmungen						2'000.00
469	Verschiedener Transferertrag		100.00		200.00		70.80
4699	Rückverteilungen		100.00		200.00		70.80
9710.4699.10	Rückverteilung CO2-Abgabe		100.00		200.00		70.80
48	Ausserordentlicher Ertrag		207'500.00		87'500.00		367'612.99
489	Entnahmen aus dem Eigenkapital		207'500.00		87'500.00		367'612.99
4893	Entnahmen aus Vorfinanzierungen des EK		140'000.00		20'000.00		76'113.95
8200.4893.01	Entnahmen aus Vorfinanzierungen des EK						2'175.00
9630.4893.01	Entnahmen aus Vorfinanzierungen des EK		130'000.00		10'000.00		5'433.05
9631.4893.01	Entnahmen aus Vorfinanzierungen des EK		10'000.00		10'000.00		68'505.90
4896	Entnahmen aus Neubewertungsreserven		67'500.00		67'500.00		291'499.04
9950.4896.01	Entnahmen aus Neubewertungsreserven		67'500.00		67'500.00		291'499.04
49	Interne Verrechnungen		60'400.00		60'400.00		58'680.30
491	Dienstleistungen		18'400.00		18'400.00		17'070.30
4910	Interne Verrechnung von Dienstleistungen		18'400.00		18'400.00		17'070.30
0220.4910.01	Interne Verrechnung von Dienstleistungen (übriger Betrieb)		9'700.00		9'700.00		9'700.00
6150.4910.01	Interne Verrechnung von Dienstleistungen		6'900.00		6'900.00		7'268.90
6155.4910.01	Interne Verrechnung von Dienstleistungen		1'500.00		1'500.00		
9630.4910.01	Interne Verrechnung von Dienstleistungen		300.00		300.00		101.40
494	Kalk. Zinsen und Finanzaufwand		42'000.00		42'000.00		41'610.00
4940	Interne Verrechnung von kalk. Zinsen und Finanzaufwand		42'000.00		42'000.00		41'610.00
9610.4940.01	Interne Verrechnung von kalk. Zinsen und Finanzaufwand		42'000.00		42'000.00		41'610.00

10 Erfolgsrechnung nach Sachgruppe

Konto	Erfolgsrechnung Artengliederung ER	Budget 2023		Budget 2022		Rechnung 2021	
		Aufwand	Ertrag	Aufwand	Ertrag	Aufwand	Ertrag
9	Abschlusskonten		237'810.00	13'100.00	132'900.00	61'164.14	2'698.66
90	Abschluss Erfolgsrechnung		237'810.00	13'100.00	132'900.00	61'164.14	2'698.66
900	Abschluss Allgemeiner Haushalt		210'360.00		119'500.00	37'909.34	
9000 9990.9000.01	Ertragsüberschuss Ertragsüberschuss					37'909.34 37'909.34	
9001 9990.9001.01	Aufwandüberschuss Aufwandüberschuss		210'360.00 210'360.00		119'500.00 119'500.00		
901	Abschluss Spezialfinanzierungen und Fonds im EK		27'450.00	13'100.00	13'400.00	23'254.80	2'698.66
9010 7101.9010.01 7201.9010.01	Abschluss Spezialfinanzierungen und Fonds im EK, Ertragsüberschuss Abschluss Spezialfinanzierungen und Fonds im EK, Ertragsüberschuss Abschluss Spezialfinanzierungen und Fonds im EK, Ertragsüberschuss			13'100.00 13'100.00		23'254.80 23'254.80	
9011 7101.9011.01 7201.9011.01 7301.9011.01	Abschluss Spezialfinanzierungen und Fonds im EK, Aufwandüberschuss Abschluss Spezialfinanzierungen und Fonds im EK, Aufwandüberschuss Abschluss Spezialfinanzierungen und Fonds im EK, Aufwandüberschuss Abschluss Spezialfinanzierungen und Fonds im EK, Aufwandüberschuss		27'450.00 11'750.00 11'100.00 4'600.00		13'400.00 1'100.00 12'300.00	2'698.66 909.41 1'789.25	

11 Investitionsrechnung nach funktionaler Gliederung

Konto	Investitionsrechnung Funktionale Gliederung IR	Budget 2023		Budget 2022		Rechnung 2021	
		Ausgaben	Einnahmen	Ausgaben	Einnahmen	Ausgaben	Einnahmen
7	Umweltschutz und Raumordnung					79'282.70	
71	Wasserversorgung					64'136.40	
710	Wasserversorgung					64'136.40	
7101	Wasserversorgung [Gemeindebetrieb]					64'136.40	
7101.5031.01	Ersatz Steuerung und Pumpe Pumpwerk Unterholz					6'782.10	
7101.5031.02	Leitungsersatz Teilstück Stalden					52'468.70	
7101.5290.01	Wasserverbund Rechtes Zulgtal					4'885.60	
72	Abwasserentsorgung					15'146.30	
720	Abwasserentsorgung					15'146.30	
7201	Abwasserentsorgung [Gemeindebetrieb]					15'146.30	
7201.5032.01	Sauberabwasserleitung Kreuzweg; Neubau & Sanierung					7'899.50	
7201.5032.02	Sauberabwasserleitung Weier; Erweiterung					5'746.90	
7201.5292.01	Generelle Entwässerungsplanung (GEP)					1'499.90	
8	Volkswirtschaft					37'500.00	15'750.00
82	Forstwirtschaft					37'500.00	15'750.00
820	Forstwirtschaft					37'500.00	15'750.00
8200	Forstwirtschaft					37'500.00	15'750.00
8200.5010.01	PU Schlötterenboden					37'500.00	
8200.6310.01	PU Schlötterenboden						15'750.00
9	Finanzen und Steuern					15'750.00	116'782.70
99	Nicht aufgeteilte Posten					15'750.00	116'782.70
999	Abschluss					15'750.00	116'782.70
9990	Abschluss					15'750.00	116'782.70
9990.5900.01	Passivierte Einnahmen					15'750.00	
9990.6900.01	Aktivierte Ausgaben						116'782.70

12 Investitionsrechnung nach Sachgruppe

Konto	Investitionsrechnung Artengliederung IR	Budget 2023		Budget 2022		Rechnung 2021	
		Ausgaben	Einnahmen	Ausgaben	Einnahmen	Ausgaben	Einnahmen
5	Investitionsausgaben					132'532.70	
50	Sachanlagen					110'397.20	
501	Strassen / Verkehrswege					37'500.00	
5010	Strassen / Verkehrswege					37'500.00	
8200.5010.01	PU Schlötterenboden					37'500.00	
503	Übriger Tiefbau					72'897.20	
5031	Tiefbauten Wasserversorgung					59'250.80	
7101.5031.01	Ersatz Steuerung und Pumpe Pumpwerk Unterholz					6'782.10	
7101.5031.02	Leitungsersatz Teilstück Stalden					52'468.70	
5032	Tiefbauten Abwasserbeseitigung					13'646.40	
7201.5032.01	Sauberabwasserleitung Kreuzweg; Neubau & Sanierung					7'899.50	
7201.5032.02	Sauberabwasserleitung Weier; Erweiterung					5'746.90	
52	Immaterielle Anlagen					6'385.50	
529	Übrige immaterielle Anlagen					6'385.50	
5290	Übrige immaterielle Anlagen					4'885.60	
7101.5290.01	Wasserverbund Rechtes Zulgtal					4'885.60	
5292	Abwasserentsorgung					1'499.90	
7201.5292.01	Generelle Entwässerungsplanung (GEP)					1'499.90	
59	Übertrag an Bilanz					15'750.00	
590	Passivierungen					15'750.00	
5900	Passivierte Einnahmen					15'750.00	
9990.5900.01	Passivierte Einnahmen					15'750.00	
6	Investitionseinnahmen						132'532.70
63	Investitionsbeiträge für eigene Rechnung						15'750.00

12 Investitionsrechnung nach Sachgruppe

Konto	Investitionsrechnung Artengliederung IR	Budget 2023		Budget 2022		Rechnung 2021	
		Ausgaben	Einnahmen	Ausgaben	Einnahmen	Ausgaben	Einnahmen
631	Kantone und Konkordate						15'750.00
6310	Investitionsbeiträge von Kantonen und Konkordaten						15'750.00
8200.6310.01	PU Schlötterenboden						15'750.00
69	Übertrag an Bilanz						116'782.70
690	Aktivierungen						116'782.70
6900	Aktivierte Ausgaben						116'782.70
9990.6900.01	Aktivierte Ausgaben						116'782.70