

Einwohnergemeinde Oberlangenegg
3616 Schwarzenegg
www.oberlangenegg.ch



Budget 2024

Gemeinderat	01.11.2023
Gemeindeversammlung	30.11.2023

Inhaltsverzeichnis

0	Auf einen Blick (Management Summary)	5
1	Rechnungslegungsgrundsätze HRM2	6
1.1	Allgemeines	6
1.2	Abschreibungen	6
1.2.1	Bestehendes Verwaltungsvermögen (Übergangsbestimmungen Art. T2-4 Abs. 1 GV)	6
1.2.2	Sonderfälle Verwaltungsvermögen (Übergangsbestimmungen Art. T2-4 Abs. 2 GV)	6
1.2.3	Neues Verwaltungsvermögen	6
1.2.4	Zusätzliche Abschreibungen (Art. 84GV)	6
1.3	Investitionsrechnung / Aktivierungsgrenze	7
2	Erläuterungen	7
2.1	Allgemeines	7
2.2	Erfolgsrechnung	7
2.2.1	Erläuterung zur Entwicklung Personalaufwand	7
2.2.2	Erläuterung zur Entwicklung Sachaufwand	7
2.2.3	Erläuterung zur Entwicklung Einlagen in Fonds und Spezialfinanzierungen	7
2.2.4	Erläuterung zur Entwicklung Transferaufwand	8
2.2.5	Erläuterung zum Finanzaufwand	8
2.2.6	Erläuterung zur Entwicklung Steuerertrag	8
2.2.7	Erläuterung zur Entwicklung der Entgelte	8
2.2.8	Erläuterung zur Entwicklung des Finanzertrages	8
2.2.9	Erläuterung zur Entwicklung des ausserordentlichen Ertrags	8
2.2.10	Erläuterung zur Entwicklung Finanz- und Lastenausgleich	10
2.3	Investitionen	11

3	Ergebnis	12
3.1	Übersicht Gesamtergebnis Gemeinde	12
3.1.1	Erfolgsrechnung	12
3.1.2	Finanzierungsergebnis / Selbstfinanzierung	13
3.2	Ergebnis Allgemeiner Haushalt	14
3.3	Ergebnis Spezialfinanzierung Wasser	20
3.4	Ergebnis Spezialfinanzierung Abwasser.....	21
3.5	Ergebnis Spezialfinanzierung Abfall	22
4	Erfolgsrechnung	23
4.1	Zusammenzug Gliederung nach Sachgruppen Erfolgsrechnung.....	23
4.2	Zusammenzug Erfolgsrechnung nach funktionaler Gliederung	24
5	Investitionsrechnung	25
5.1	Zusammenzug Investitionsrechnung nach funktionaler Gliederung.....	25
6	Eigenkapitalnachweis	26
6.1	Kommentare zu den Auswertungen	27
6.1.1	Spezialfinanzierungen (SG 290)	27
6.1.2	Vorfinanzierungen (SG 293)	27
6.1.3	Reserven (zusätzliche Abschreibungen, SG 294)	27
6.1.4	Neubewertungsreserve Finanzvermögen (SG 296)	27
6.1.5	Bilanzüberschuss (SG 299)	27
7	Antrag des Gemeinderates	28
8	Genehmigung Budget	29

Detailliertes Budget

9	Erfolgsrechnung nach funktionaler Gliederung	30 - 54
10	Erfolgsrechnung nach Sachgruppe.....	55 - 79
11	Investitionsrechnung nach funktionaler Gliederung.....	80 - 82
12	Investitionsrechnung nach Sachgruppe	83 - 85

Vorbericht Budget 2024

0 Auf einen Blick (Management Summary)

Das Budget für das Jahr 2024 schliesst bei einem Aufwand und Ertrag von CHF 2'790'100.00 mit einem Aufwandüberschuss von CHF 179'700.00 ab. Davon entfällt auf den Allgemeinen Haushalt ein Defizit von CHF 157'080.00 und die Spezialfinanzierungen schliessen mit einem Aufwandüberschuss von CHF 22'620.00 ab. Die Steueranlage soll für das Budget 2024 unverändert bei 1.95 Einheiten bleiben.

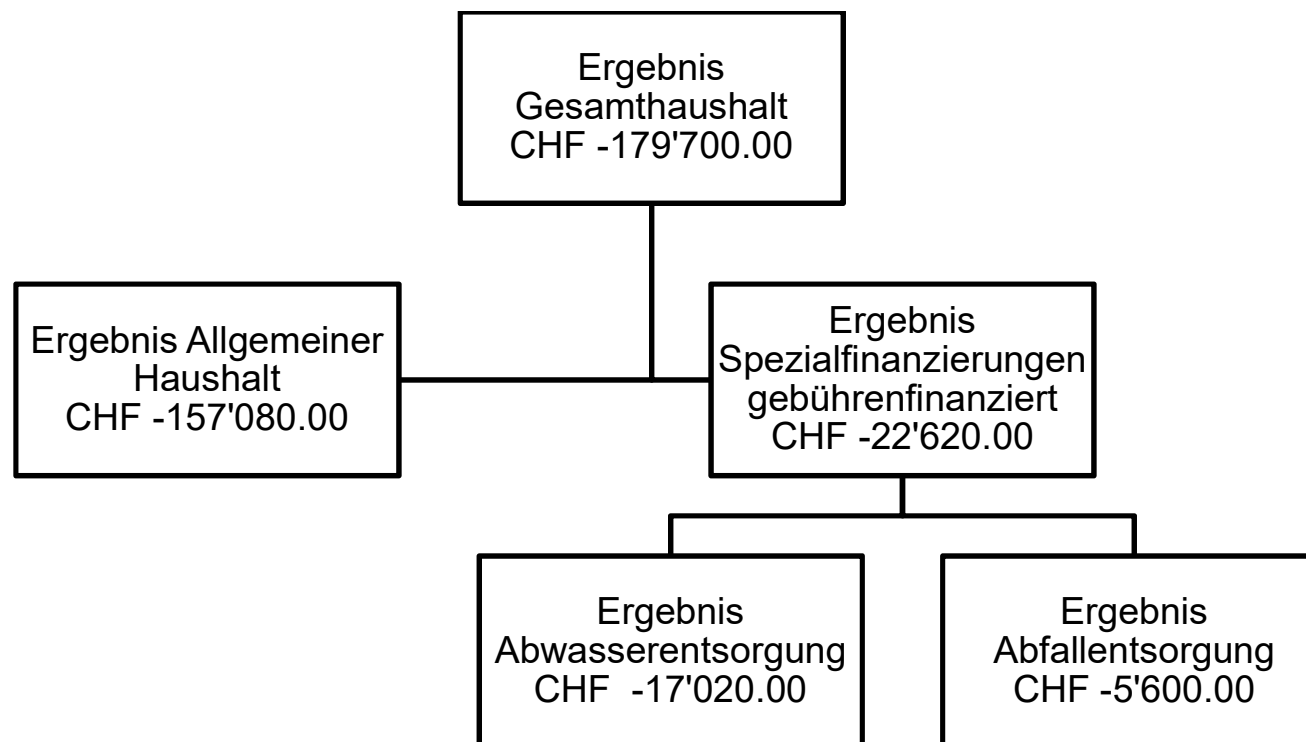

1 Rechnungslegungsgrundsätze HRM2

1.1 Allgemeines

Das Budget 2024 wurde nach dem neuen Rechnungslegungsmodell HRM2, gemäss Art. 70 Gemeindegesetz (GG, [BSG 170.11]), erstellt.

1.2 Abschreibungen

1.2.1 Bestehendes Verwaltungsvermögen (Übergangsbestimmungen Art. T2-4 Abs. 1 GV)

Das am 01.01.2016 bestehende Verwaltungsvermögen wurde zu Buchwerten im HRM2 übernommen:

Verwaltungsvermögen 31.12.2015	CHF	2'070'000.00
--------------------------------	-----	--------------

Das bestehende Verwaltungsvermögen von CHF 2'070'000.00 wird innert **15 Jahren**, d.h. ab dem Rechnungsjahr 2016 bis und mit Rechnungsjahr 2030 linear abgeschrieben. Dies ergibt einen jährlichen **Abschreibungssatz** von **6.67%** oder **CHF 138'000.00**.

Auf den 01. Januar 2017 haben die Feuerwehren Schwarzenegg und Eriz fusioniert. Als Sitzgemeinde amtet neu die Gemeinde Oberlangenegg. In diesem Zusammenhang hat die Gemeinde Unterlangenegg (frühere rechnungsführende Stelle) die Aktiven und Passiven der Feuerwehr Schwarzenegg an die Gemeinde Oberlangenegg übertragen. Das am 01. Januar 2017 bestehende Verwaltungsvermögen wurde zum Buchwert – ausmachend CHF 38'905.00 – in die Bilanz der Gemeinde Oberlangenegg übernommen. Demzufolge erhöht sich das bestehende Verwaltungsvermögen (Konto 14099) um diesen Wert. Er wird fortlaufend – analog dem übrigen altrechtlichen Verwaltungsvermögen – jährlich mit 6.67% abgeschrieben.

1.2.2 Sonderfälle Verwaltungsvermögen (Übergangsbestimmungen Art. T2-4 Abs. 2 GV)

Die Spezialfinanzierungen Wasser und Abwasser weisen im Jahr vor der Einführung von HRM2 kein Verwaltungsvermögen auf.

1.2.3 Neues Verwaltungsvermögen

Auf neuen Vermögenswerten, d. h. nach Einführung von HRM2, werden die planmässigen Abschreibungen nach Anlagekategorien und Nutzungsdauer (Anhang 2 GV) berechnet. Die Abschreibungen erfolgen linear nach Nutzungsdauer.

1.2.4 Zusätzliche Abschreibungen (Art. 84GV)

Zusätzliche Abschreibungen werden vorgenommen, wenn im Rechnungsjahr

a) in der Erfolgsrechnung ein Ertragsüberschuss ausgewiesen wird und

b) die ordentlichen Abschreibungen kleiner als die Nettoinvestitionen sind. Zusätzliche Abschreibungen sind zu budgetieren. Da der allgemeine Haushalt mit einem Aufwandüberschuss abschliesst sind keine zusätzlichen Abschreibungen vorzunehmen.

1.3 Investitionsrechnung / Aktivierungsgrenze

Der Gemeinderat belastet einzelne Investitionen bis zu einem Betrag von CHF 25'000.00 (*maximal bis zur Aktivierungsgrenze gemäss Art. 79a GV*) der Erfolgsrechnung. Bei den spezialfinanzierten Bereichen liegt die Grenze bei CHF 10'000.00. Er verfolgt dabei eine konstante Praxis.

2 Erläuterungen

2.1 Allgemeines

Die periodengerechte Abgrenzung der Lastenverteiler Sozialhilfe, Ergänzungsleistungen und Familienzulagen an Nichterwerbstätige erfolgt seit dem Rechnungsjahr 2015. Anderweitig sind im vorliegenden Budget keine aussergewöhnlichen Aufwendungen und Erträge enthalten.

2.2 Erfolgsrechnung

2.2.1 Erläuterung zur Entwicklung Personalaufwand

Die Stellenprozente der Gemeindeverwaltung werden ab 2024 mit 240 % dotiert. Ansonsten wird neben der Berücksichtigung einer Reallohn-erhöhung ein Teuerungszuschlag von 1% berücksichtigt. Für die Weiterbildung ist die Ausbildung der Gemeindeverwalterin eingerechnet. Der Personalaufwand sinkt um 1.52 %.

2.2.2 Erläuterung zur Entwicklung Sachaufwand

Der Sachaufwand sinkt um 5.43 %. Für die Gemeindeverwaltung muss u.a. der Kopierer ersetzt werden. Der tiefere Sachaufwand ist auf den Wegfall der Wasserversorgung zurückzuführen.

2.2.3 Erläuterung zur Entwicklung Einlagen in Fonds und Spezialfinanzierungen

Die Anschlussgebühren werden wiederum in die Erfolgsrechnung verbucht. Diese werden in der gleichen Höhe in die Spezialfinanzierung Werterhalt eingelegt. Die Einlagen Werterhalt Wasserversorgung entfallen.

2.2.4 Erläuterung zur Entwicklung Transferaufwand

Der Transferaufwand sinkt gegenüber dem Vorjahresbudget um CHF 82'220.00 auf CHF 1'296'130.00. Der Lastenausgleich Sozialhilfe sinkt um CHF 4'975.00 auf CHF 262'725.00. Für den Lastenausgleich Ergänzungsleistungen sind CHF 104'625.00 berechnet. Der Betriebskostenbeitrag an die Feuerwehr Schwarzenegg regio beträgt CHF 30'100.00 und ist um CHF 900.00 tiefer als noch im Budget 2023 vorgesehen. Die Gehaltskosten wurden wiederum mit dem Kalkulationstool des Kantons, den bekannten Schülerzahlen und Vollzeiteinheiten berechnet. Unter dem Transferaufwand werden auch die Finanzströme zwischen den Gemeinden verstanden (bspw. Beiträge an den OSZ-Verband Unterlangenegg).

2.2.5 Erläuterung zum Finanzaufwand

Für den baulichen und nichtbaulichen Unterhalt an den Liegenschaften des Finanzvermögens (Versorgungszentrum und ehemaliges Schulhaus Kreuzweg) sind Aufwendungen von CHF 36'000.00 eingestellt. Diese Aufwendungen werden durch Entnahme aus der Spezialfinanzierung neutralisiert. Für den nicht baulichen Unterhalt der Liegenschaften im Finanzvermögen werden zum Budget 2024 insgesamt um CHF 8'000.00 eingestellt.

2.2.6 Erläuterung zur Entwicklung Steuerertrag

Die Einkommenssteuern werden die Prognosen des Kantons beigezogen. Grundlage für die Berechnung bildet zudem der Steuerertrag 2022. Diesem wurde für das Jahr 2023 ein Wachstum von 3% und im Budgetjahr ein Wachstum von 1% zugrunde gelegt. Bei den direkten Steuern natürliche Personen wird mit einem Minderertrag von CHF 13'500.00 gerechnet. Die Steuerprognose basiert auf der Berechnung der Finanzplanungshilfe des Kantons Bern und den Prognoseannahmen der Kantonalen Planungsgruppe.

2.2.7 Erläuterung zur Entwicklung der Entgelte

Bei den Feuerwehersatzabgaben wird mit einem tieferen Ertrag von CHF 3'000.00, das heisst mit CHF 25'000.00 gerechnet. Auch wurde die Einführung einer Parkplatzbewirtschaftung im Budget 2023 wiederum berücksichtigt. Der Verkauf von Stammholz wurde vorsichtig budgetiert und deshalb mit CHF 65'000.00 eingestellt.

2.2.8 Erläuterung zur Entwicklung des Finanzertrages

An Mietzinseinnahmen aus Liegenschaften aus dem Verwaltungsvermögen, d.h. Liegenschaften und Vermietung der Parkplätze, welche im Gemeindegebrauch stehen, werden CHF 42'800.00 erwartet. Die Wohnungen in den Liegenschaften des Finanzvermögens sind nach wie vor alle vermietet. Die Spielgruppe ist ebenfalls noch im ehemaligen Schulhaus Kreuzweg eingemietet. Die Mietzinseinnahmen betragen unverändert CHF 200'060.00.

2.2.9 Erläuterung zur Entwicklung des ausserordentlichen Ertrags

Mit der Einführung von HRM2 wurde das Finanzvermögen neu bewertet. Die Aufwertungsgewinne, welche sich ergeben haben mussten in die Neubewertungsreserve eingelegt werden. Die Neubewertungsreserve gehört zum Eigenkapital. Nach fünf Jahren seit der Einführung von

HRM2 wird ein Teil der Neubewertungsreserve in die Schwankungsreserve überführt. Dieser Anteil setzt sich aus 10% der gesamten Finanzanlagen und 5% der gesamten Sachanlagen im Finanzvermögen zusammen. Die Gemeinde Oberlangenegg hat keine Finanzanlagen. Deshalb müssen lediglich 5% des Buchwerts überführt werden. Der Gemeinderat hat ein Reglement zur Auflösung der Neubewertungsreserve über 10 Jahre erstellt. Somit kann ab dem Jahr 2021 jährlich über 10 Jahre ein Betrag von CHF 67'500.00 als Ertrag in die Erfolgsrechnung eingestellt werden.

2.2.10 Erläuterung zur Entwicklung Finanz- und Lastenausgleich

Die Planwerte des Finanz- und Lastenausgleichs sind auf die kantonale Finanzplanungshilfe abgestimmt.

Finanz- und Lastenausgleich	Budget 2023	Budget 2023	Rechnung 2022	Rechnung 2021	Rechnung 2020
Lehrergehälter	284'600.00	290'200.00	298'054.65	190'806.30	206'305.15
Sozialhilfe ¹	262'725.00	267'700.00	264'004.39	257'459.20	237'183.35
Ergänzungsleistungen ¹	104'625.00	115'200.00	108'838.00	114'061.00	108'608.00
Familienzulagen ¹	2'325.00	2'400.00	1'729.00	5'537.00	-820
Öffentlicher Verkehr	48'750.00	47'300.00	40'501.00	37'275.00	43'189.00
Neue Aufgabenteilung	85'095.00	88'100.00	88'279.00	85'897.00	86'547.00
Total Lastenverteiler	788'120.00	810'900.00	801'406.04	691'035.50	681'012.50

Disparitätenabbau	213'400.00	206'000.00	201'825.00	200'271.00	189'242.00
Mindestausstattung	177'900.00	169'000.00	165'252.00	165'691.00	149'653.00
geografisch-topografische Lasten	55'400.00	55'700.00	55'769.00	56'069.00	55'070.00
soziodemografische Lasten	2'600.00	3'100.00	3'139.00	3'053.00	3'429.00
Sonderfallregelung	0	0		0	0
Total Finanzausgleich	449'300.00	433'800.00	425'985.00	425'084.00	397'394.00

Nettoaufwand	338'820.00	377'100.00	375'421.04	265'951.50	283'618.50
---------------------	-------------------	-------------------	-------------------	-------------------	-------------------

Bevölkerungszahl nach FILAG	467	465	469	477	471
Ordentlicher Steuerertrag	792'320.00	781'420.00	773'980.00	802'994.00	730'890.00
Nettoaufwand in % vom Steuerertrag	42.76%	48.26%	48.51%	33.12%	38.80%

¹ Periodengerechte Abgrenzung im Jahr 2015

2.3 Investitionen

Geplant sind Bruttoinvestitionen von CHF 676'000.00 (inkl. Projekte Spezialfinanzierungen).

Projekte Steuerhaushalt	Brutto	Beiträge Subventionen	Netto
Strassenunterhalt; Gehweg Stalden	120'000.00	0.00	120'000.00
Feuerwehr regio; Anschaffung Fahrzeug TLF (1. Tranche)	335'000.00		335'000.00
Gemeindehaus; Sanierung Dach	150'000.00		150'000.00
Schulhaus Bucheren; Ersatz Beleuchtung	27'000.00		27'000.00
Salzsilo	32'000.00	12'000.00	20'000.00
Total Steuerhaushalt	664'000.00	12'000.00	652'000.00

Projekte Abwasserentsorgung	Brutto	Beiträge Subventionen	Netto
Investitionsbeitrag ARA Thunersee	4'000.00	0.00	4'000.00
Pumpwerk Aettenbühlmoos	20'000.00		20'000.00
Total Spezialfinanzierung Wasserversorgung	24'000.00	0.00	24'000.00

Gesamtinvestitionen	688'000.00	12'000.00	676'000.00
----------------------------	-------------------	------------------	-------------------

3 Ergebnis

3.1 Übersicht Gesamtergebnis Gemeinde

3.1.1 Erfolgsrechnung

	Budget 2024	Budget 2023	Rechnung 2022
Betrieblicher Aufwand			
30 Personalaufwand	490'970.00	498'570.00	439'356.07
31 Sach- und übriger Betriebsaufwand	571'130.00	603'950.00	538'224.33
33 Abschreibungen Verwaltungsvermögen	194'870.00	214'300.00	184'615.00
35 Einlagen in Fonds und Spezialfinanzierungen	35'000.00	107'100.00	105'594.25
36 Transferaufwand	1'296'130.00	1'378'350.00	1'325'403.59
37 Durchlaufende Beiträge	0.00	0.00	0.00
39 Interne Verrechnungen	60'250.00	60'250.00	62'246.75
Total Betrieblicher Aufwand	2'648'350.00	2'862'520.00	2'655'439.99
Betrieblicher Ertrag			
40 Fiskalertrag	898'800.00	926'000.00	871'758.95
41 Regalien und Konzessionen	23'000.00	23'000.00	22'985.40
42 Entgelte	289'650.00	461'650.00	503'260.78
43 Verschiedene Erträge	0.00	0.00	0.00
45 Entnahmen aus Fonds und Spezialfinanzierungen	63'500.00	80'600.00	47'999.70
46 Transferertrag	901'940.00	846'900.00	890'852.05
47 Durchlaufende Beiträge	0.00	0.00	0.00
49 Interne Verrechnungen	60'400.00	60'400.00	62'246.75
Total Betrieblicher Ertrag	2'237'290.00	2'398'550.00	2'399'103.63
Ergebnis aus betrieblicher Tätigkeit	-411'060.00	-463'970.00	-256'336.36
34 Finanzaufwand	81'350.00	190'650.00	66'445.84
44 Finanzertrag	271'410.00	269'710.00	267'920.03
Ergebnis aus Finanzierung	190'060.00	79'060.00	201'474.19
Operatives Ergebnis	-221'000.00	-384'910.00	-54'862.17
38 Ausserordentlicher Aufwand	60'400.00	60'400.00	59'900.00
48 Ausserordentlicher Ertrag	101'700.00	207'500.00	86'139.34
Ausserordentliches Ergebnis	41'300.00	147'100.00	26'239.34
Gesamtergebnis Erfolgsrechnung	-179'700.00	-237'810.00	-28'622.83

3.1.2 Finanzierungsergebnis / Selbstfinanzierung

		Budget 2024	Budget 2023	Rechnung 2022
Gesamtergebnis Erfolgsrechnung	90	-179'700.00	-237'810.00	-28'622.83
Abschreibungen Verwaltungsvermögen	33 +	194'870.00	214'300.00	184'615.00
Einlagen in Fonds und Spezialfinanzierungen	35 +	35'000.00	107'100.00	105'594.25
Entnahmen aus Fonds und Spezialfinanzierungen	45 -	-63'500.00	-80'600.00	-47'999.70
Wertberichtigungen Darlehen VV	364 +			
Wertberichtigungen Beteiligungen VV	365 +			
Abschreibungen Investitionsbeiträge	366 +	1000	1'000.00	448
Zusätzliche Abschreibungen	383 +			
Einlagen in das Eigenkapital	389 +	60'400.00	60'400.00	59'900.00
Entnahmen aus dem Eigenkapital	489 -	-101'700.00	-207'500.00	-86'139.34
Selbstfinanzierung		-53'630.00	-143'110.00	187'795.38
Investitionsausgaben	5 +	688'000.00	352000	771'221.40
Investitionseinnahmen	6 -	-12'000.00	-294000	-139'354.00
Nettoinvestitionen		676'000.00	58'000.00	631'867.40
Finanzierungsergebnis		-729'630.00	-201'110.00	-444'072.02

3.2 Ergebnis Allgemeiner Haushalt

	Budget 2024	Budget 2023	Rechnung 2022
Betrieblicher Aufwand			
30 Personalaufwand	488'270.00	484'320.00	431'293.56
31 Sach- und übriger Betriebsaufwand	522'130.00	520'450.00	486'502.67
33 Abschreibungen Verwaltungsvermögen	182'950.00	187'800.00	172'980.00
35 Einlagen in Fonds und Spezialfinanzierungen	0.00	0.00	0.00
36 Transferaufwand	1'226'130.00	1'262'650.00	1'190'016.94
37 Durchlaufende Beiträge	0.00	0.00	0.00
39 Interne Verrechnungen	60'250.00	60'250.00	62'246.75
Total Betrieblicher Aufwand	2'479'730.00	2'515'470.00	2'343'039.92
Betrieblicher Ertrag			
40 Fiskalertrag	898'800.00	926'000.00	871'758.95
41 Regalien und Konzessionen	23'000.00	23'000.00	22'985.40
42 Entgelte	168'150.00	188'150.00	208'123.88
43 Verschiedene Erträge	0.00	0.00	0.00
45 Entnahmen aus Fonds und Spezialfinanzierungen	51'900.00	49'800.00	35'667.10
46 Transferertrag	889'140.00	832'100.00	865'162.30
47 Durchlaufende Beiträge	0.00	0.00	0.00
49 Interne Verrechnungen	60'400.00	60'400.00	62'246.75
Total Betrieblicher Ertrag	2'091'390.00	2'079'450.00	2'065'944.38
Ergebnis aus betrieblicher Tätigkeit	-388'340.00	-436'020.00	-277'095.54
34 Finanzaufwand	81'150.00	190'450.00	66'380.39
44 Finanzertrag	271'110.00	269'010.00	267'392.38
Ergebnis aus Finanzierung	189'960.00	78'560.00	201'011.99
Operatives Ergebnis	-198'380.00	-357'460.00	-76'083.55
38 Ausserordentlicher Aufwand	60'400.00	60'400.00	59'900.00
48 Ausserordentlicher Ertrag	101'700.00	207'500.00	86'139.34
Ausserordentliches Ergebnis	41'300.00	147'100.00	26'239.34
Gesamtergebnis Erfolgsrechnung	-157'080.00	-210'360.00	-49'844.21

Nachfolgend werden wesentliche Positionen kommentiert und Abweichungen zum Budget 2023 erläutert:

0 Allgemeine Verwaltung						
	Budget 2024		Budget 2023		Rechnung 2022	
	Aufwand	Ertrag	Aufwand	Ertrag	Aufwand	Ertrag
	397'020.00	75'300.00	391'850.00	75'300.00	366'802.41	82'111.65
Netto Aufwand		321'720.00		306'550.00		284'690.76

Allgemeine Verwaltung

- Stellenprozentenerhöhung der Gemeindeverwaltung und Teuerung CHF 6'800.00
- Aus- und Weiterbildung; Führungssemester Gemeindeverwalterin CHF -17'500.00
- Anschaffung zusätzliche Stehpulte, Ersatz Kopierer CHF 10'720.00
- Dienstleistungen Dritter; fachliche Unterstützung Verwaltung CHF 33'000.00

Verwaltungsliegenschaften

- Minderaufwand im baulichen Unterhalt CHF -22'000.00

1 Öffentliche Ordnung und Sicherheit, Verteidigung						
	Budget 2024		Budget 2023		Rechnung 2022	
	Aufwand	Ertrag	Aufwand	Ertrag	Aufwand	Ertrag
	281'650.00	261'150.00	288'100.00	265'600.00	274'195.75	246'381.50
Netto Aufwand		20'500.00		22'500.00		27'814.25

Feuerwehr

- Minderertrag Feuerwehersatzabgaben CHF -3'000.00
- Betriebsbeitrag Oberlangenegg an Feuerwehr Schwarzenegg regio CHF 30'100.00

Feuerwehr Schwarzenegg regio

- Betriebsbeiträge Verbandsgemeinden Feuerwehr Schwarzenegg regio CHF 123'850.00

2 Bildung						
	Budget 2024		Budget 2023		Rechnung 2022	
	Aufwand	Ertrag	Aufwand	Ertrag	Aufwand	Ertrag
	737'580.00	251'240.00	766'850.00	206'150.00	734'160.72	280'578.53
Netto Aufwand		486'340.00		560'700.00		453'582.19

Basisstufe

- Tiefere Lehrergehaltskosten CHF -9'600.00
- Höhere Kantonsbeiträge an Lehrergehaltskosten CHF 5'200.00

Primarstufe

- Tiefere Lehrergehaltskosten CHF -9'800.00
- Höhere Kantonsbeiträge an Lehrergehaltskosten CHF 34'200.00

Schulliegenschaften

- Tiefere Unterhaltskosten Hochbau CHF -7'500.00

3 Kultur, Sport und Freizeit, Kirche						
	Budget 2024		Budget 2023		Rechnung 2022	
	Aufwand	Ertrag	Aufwand	Ertrag	Aufwand	Ertrag
	23'220.00	0.00	23'220.00	0.00	14'804.09	0.00
Netto Aufwand		23'220.00		23'220.00		14'804.09

Keine nennenswerten Abweichungen.

4 Gesundheit						
	Budget 2024		Budget 2023		Rechnung 2022	
	Aufwand	Ertrag	Aufwand	Ertrag	Aufwand	Ertrag
	4'100.00	0.00	3'300.00	0.00	5'550.75	0.00
Netto Aufwand		4'100.00		3'300.00		5'550.75

Schulzahnpflege

- Höhere Aufklärungs- und Untersuchungskosten CHF 500.00

5 Soziale Sicherheit						
	Budget 2024		Budget 2023		Rechnung 2022	
	Aufwand	Ertrag	Aufwand	Ertrag	Aufwand	Ertrag
	400'475.00	7'500.00	416'200.00	7'500.00	402'116.94	6'191.80
Netto Aufwand		392'975.00		408'700.00		395'925.14

Ergänzungsleistungen AHV/IV

- Tieferer Gemeindeanteil Lastenausgleich Ergänzungsleistungen aufgrund der Berechnung aus der Finanzplanungshilfe des Kantons CHF -10'575.00

Lastenausgleich Sozialhilfe

- Tieferer Gemeindeanteil Lastenausgleich Sozialhilfe aufgrund der Berechnung aus der Finanzplanungshilfe des Kantons CHF -4'975.00

6 Strassenverkehr

	Budget 2024		Budget 2023		Rechnung 2022	
	Aufwand	Ertrag	Aufwand	Ertrag	Aufwand	Ertrag
	216'550.00	51'800.00	205'300.00	63'800.00	141'808.54	40'496.30
Netto Aufwand		164'750.00		141'500.00		101'312.24

Parkplätze

- Höhere Kosten Kontrollen Parkplätze CHF 7'500.00
- Tiefere Parkplatzeinnahmen CHF -12'000.00

7 Umweltschutz und Raumordnung

	Budget 2024		Budget 2023		Rechnung 2022	
	Aufwand	Ertrag	Aufwand	Ertrag	Aufwand	Ertrag
	216'260.00	168'820.00	410'800.00	347'250.00	399'240.81	347'906.55
Netto Aufwand		47'440.00		63'550.00		51'334.26

Wasserversorgung

Kein Budget mehr

Abwasserentsorgung

- Höhere Kosten für externe Berater, Gutachter, Fachexperten CHF 5'000.00
- Höhere Unterhaltskosten Pumpwerke CHF 3'000.00

Gewässerverbauungen

- Tieferer Unterhalt Wasserbau CHF -17'000.00

8 Volkswirtschaft

	Budget 2024		Budget 2023		Rechnung 2022	
	Aufwand	Aufwand	Aufwand	Ertrag	Aufwand	Ertrag
	87'350.00	95'100.00	77'150.00	100'100.00	56'713.03	98'859.90
Netto Ertrag	7'750.00		22'950.00		42'146.87	

Verwaltung, Vollzug und Kontrolle (Landwirtschaft)

- Mehrkosten Neophytenbekämpfung

CHF 9'500.00

Forstwirtschaft

- Mindererträge Stammholz

CHF -5'000.00

9 Finanzen und Steuern

	Budget 2024		Budget 2023		Rechnung 2022	
	Aufwand	Ertrag	Aufwand	Ertrag	Aufwand	Ertrag
	425'895.00	1'879'190.00	540'800	2'047'870.00	413'551.17	1'706'417.98
Netto Ertrag	1'453'295.00		1'507'070.00		1'292'866.81	

Allgemeine Gemeindesteuern

- Tieferer Ertrag aus Einkommensteuern natürliche Personen

CHF -22'500.00
- Höhere aktive Steuerauscheidung Einkommen

CHF 10'000.00
- Tiefere Gewinnsteuern juristische Personen

CHF -5'000.00
- Tiefere aktive Steuerauscheidung Gewinnsteuern

CHF -7'000.00

Finanz- und Lastenausgleich

- Höhere Ausgleichszahlungen Mindestausstattung

CHF 8'900.00
- Höhere Ausgleichszahlungen Disparitätenabbau

CHF 7'400.00

3.3 Ergebnis Spezialfinanzierung Wasser

	Budget 2024	Budget 2023	Rechnung 2022
Betrieblicher Aufwand			
30 Personalaufwand	0.00	11'550.00	6'672.30
31 Sach- und übriger Betriebsaufwand	0.00	42'500.00	22'397.28
33 Abschreibungen Verwaltungsvermögen	0.00	14'200.00	835.00
35 Einlagen in Fonds und Spezialfinanzierungen	0.00	72'100.00	70'580.25
36 Transferaufwand	0.00	36'000.00	70'377.30
37 Durchlaufende Beiträge	0.00	0.00	0.00
39 Interne Verrechnungen	0.00	0.00	0.00
Total Betrieblicher Aufwand	0.00	176'350.00	170'862.13
Betrieblicher Ertrag			
40 Fiskalertrag	0.00	0.00	0.00
41 Regalien und Konzessionen	0.00	0.00	0.00
42 Entgelte	0.00	145'000.00	170'223.15
43 Verschiedene Erträge	0.00	0.00	0.00
45 Entnahmen aus Fonds und Spezialfinanzierungen	0.00	19'200.00	5'751.60
46 Transferertrag	0.00	0.00	13'000.00
47 Durchlaufende Beiträge	0.00	0.00	0.00
49 Interne Verrechnungen	0.00	0.00	0.00
Total Betrieblicher Ertrag	0.00	164'200.00	188'974.75
Ergebnis aus betrieblicher Tätigkeit	0.00	-12'150.00	18'112.62
34 Finanzaufwand	0.00	0.00	0.00
44 Finanzertrag	0.00	400.00	377.55
Ergebnis aus Finanzierung	0.00	400.00	377.55
Operatives Ergebnis	0.00	-11'750.00	18'490.17
38 Ausserordentlicher Aufwand	0.00	0.00	0.00
48 Ausserordentlicher Ertrag	0.00	0.00	0.00
Ausserordentliches Ergebnis	0.00	0.00	0.00
Gesamtergebnis Erfolgsrechnung	0.00	-11'750.00	18'490.17

3.4 Ergebnis Spezialfinanzierung Abwasser

	Budget 2024	Budget 2023	Rechnung 2022
Betrieblicher Aufwand			
30 Personalaufwand	1'500.00	1'500.00	942.70
31 Sach- und übriger Betriebsaufwand	20'700.00	12'700.00	9'789.55
33 Abschreibungen Verwaltungsvermögen	7'220.00	7'600.00	6'133.00
35 Einlagen in Fonds und Spezialfinanzierungen	35'000.00	35'000.00	35'014.00
36 Transferaufwand	27'500.00	38'200.00	25'028.20
37 Durchlaufende Beiträge	0.00	0.00	0.00
39 Interne Verrechnungen	0.00	0.00	0.00
Total Betrieblicher Aufwand	91'920.00	95'000.00	76'907.45
Betrieblicher Ertrag			
40 Fiskalertrag	0.00	0.00	0.00
41 Regalien und Konzessionen	0.00	0.00	0.00
42 Entgelte	63'000.00	72'000.00	64'260.35
43 Verschiedene Erträge	11'600.00	11'600.00	0.00
45 Entnahmen aus Fonds und Spezialfinanzierungen	0.00	0.00	6'581.00
46 Transferertrag	0.00	0.00	0.00
47 Durchlaufende Beiträge	0.00	0.00	0.00
49 Interne Verrechnungen	0.00	0.00	0.00
Total Betrieblicher Ertrag	74'600.00	83'600.00	70'841.35
Ergebnis aus betrieblicher Tätigkeit	-17'320.00	-11'400.00	-6'066.10
34 Finanzaufwand	0.00	0.00	0.00
44 Finanzertrag	300.00	300.00	129.10
Ergebnis aus Finanzierung	300.00	300.00	129.10
Operatives Ergebnis	-17'020.00	-11'100.00	-5'937.00
38 Ausserordentlicher Aufwand	0.00	0.00	0.00
48 Ausserordentlicher Ertrag	0.00	0.00	0.00
Ausserordentliches Ergebnis	0.00	0.00	0.00
Gesamtergebnis Erfolgsrechnung	-17'020.00	-11'100.00	-5'937.00

3.5 Ergebnis Spezialfinanzierung Abfall

	Budget 2024	Budget 2023	Rechnung 2022
Betrieblicher Aufwand			
30 Personalaufwand	1'200.00	1'200.00	447.51
31 Sach- und übriger Betriebsaufwand	28'300.00	28'300.00	19'534.83
33 Abschreibungen Verwaltungsvermögen	4'700.00	4'700.00	4'667.00
35 Einlagen in Fonds und Spezialfinanzierungen	0.00	0.00	0.00
36 Transferaufwand	42'500.00	41'500.00	39'981.15
37 Durchlaufende Beiträge	0.00	0.00	0.00
39 Interne Verrechnungen	0.00	0.00	0.00
Total Betrieblicher Aufwand	76'700.00	75'700.00	64'630.49
Betrieblicher Ertrag			
40 Fiskalertrag	0.00	0.00	0.00
41 Regalien und Konzessionen	0.00	0.00	0.00
42 Entgelte	58'500.00	56'500.00	60'653.40
43 Verschiedene Erträge	0.00	0.00	0.00
45 Entnahmen aus Fonds und Spezialfinanzierungen	0.00	0.00	0.00
46 Transferertrag	12'800.00	14'800.00	12'689.75
47 Durchlaufende Beiträge	0.00	0.00	0.00
49 Interne Verrechnungen	0.00	0.00	0.00
Total Betrieblicher Ertrag	71'300.00	71'300.00	73'343.15
Ergebnis aus betrieblicher Tätigkeit	-5'400.00	-4'400.00	8'712.66
34 Finanzaufwand	200.00	200.00	65.45
44 Finanzertrag	0.00	0.00	21.00
Ergebnis aus Finanzierung	-200.00	-200.00	-44.45
Operatives Ergebnis	-5'600.00	-4'600.00	8'668.21
38 Ausserordentlicher Aufwand	0.00	0.00	0.00
48 Ausserordentlicher Ertrag	0.00	0.00	0.00
Ausserordentliches Ergebnis	0.00	0.00	0.00
Gesamtergebnis Erfolgsrechnung	-5'600.00	-4'600.00	8'668.21

4 Erfolgsrechnung

4.1 Zusammenzug Gliederung nach Sachgruppen Erfolgsrechnung

		Budget 2024		Budget 2023		Rechnung 2022	
		Aufwand	Ertrag	Aufwand	Ertrag	Aufwand	Ertrag
3	Aufwand	2'790'100.00		3'113'570.00		2'781'785.83	
30	Personalaufwand	490'970.00		498'570.00		439'356.07	
31	Sach- und übriger Betriebsaufwand	571'130.00		603'950.00		538'224.33	
33	Abschreibungen Verwaltungsvermögen	194'870.00		214'300.00		184'615.00	
34	Finanzaufwand	81'350.00		190'650.00		66'445.84	
35	Einlagen in Fonds und Spezialfinanzierungen	35'000.00		107'100.00		105'594.25	
36	Transferaufwand	1'296'130.00		1'378'350.00		1'325'403.59	
38	Ausserordentlicher Aufwand	60'400.00		60'400.00		59'900.00	
39	Interne Verrechnungen	60'250.00		60'250.00		62'246.75	
4	Ertrag		2'610'400.00		2'875'760.00		2'753'163.00
40	Fiskalertrag		898'800.00		926'000.00		871'758.95
41	Regalien und Konzessionen		23'000.00		23'000.00		22'985.40
42	Entgelte		289'650.00		461'650.00		503'260.78
44	Finanzertrag		271'410.00		269'710.00		267'920.03
45	Entnahmen aus Fonds und Spezialfinanzierungen		63'500.00		80'600.00		47'999.70
46	Transferertrag		901'940.00		846'900.00		890'852.05
48	Ausserordentlicher Ertrag		101'700.00		207'500.00		86'139.34
49	Interne Verrechnungen		60'400.00		60'400.00		62'246.75
9	Abschlusskonten		179'700.00		237'810.00	27'158.38	55'781.21
90	Abschluss Erfolgsrechnung		179'700.00		237'810.00	27'158.38	55'781.21

4.2 Zusammenzug Erfolgsrechnung nach funktionaler Gliederung

	Budget 2024		Budget 2023		Rechnung 2024	
	Aufwand	Ertrag	Aufwand	Ertrag	Aufwand	Ertrag
0 Allgemeine Verwaltung Netto Aufwand	397'020.00	75'300.00 321'720.00	381'850.00	75'300.00 306'550.00	366'802.41	82'111.65 284'690.76
1 Öffentliche Ordnung und Sicherheit, Verteidigung Netto Aufwand	281'650.00	261'150.00 20'500.00	288'100.00	265'600.00 22'500.00	274'195.75	246'381.50 27'814.25
2 Bildung Netto Aufwand	737'580.00	251'240.00 486'340.00	766'850.00	206'150.00 560'700.00	734'160.72	280'578.53 453'582.19
3 Kultur, Sport und Freizeit, Kirche Netto Aufwand	23'220.00	23'220.00	23'220.00	23'220.00	14'804.09	14'804.09
4 Gesundheit Netto Aufwand	4'100.00	4'100.00	3'300.00	3'300.00	5'550.75	5'550.75
5 Soziale Sicherheit Netto Aufwand	400'475.00	7'500.00 392'975.00	416'200.00	7'500.00 408'700.00	402'116.94	6'191.80 395'925.14
6 Verkehr und Nachrichtenübermittlung Netto Aufwand	216'550.00	51'800.00 164'750.00	205'300.00	63'800.00 141'500.00	141'808.54	40'496.30 101'312.24
7 Umweltschutz und Raumordnung Netto Aufwand	216'260.00	168'820.00 47'440.00	410'800.00	347'250.00 63'550.00	399'240.81	347'906.55 51'334.26
8 Volkswirtschaft Netto Ertrag	87'350.00 7'750.00	95'100.00	77'150.00 22'950.00	100'100.00	56'713.03 42'146.87	98'859.90
9 Finanzen und Steuern Netto Ertrag	425'895.00 1'453'295.00	1'879'190.00	540'800.00 1'507'070.00	2'047'870.00	413'551.17 1'292'866.81	1'706'417.98

5 Investitionsrechnung

5.1 Zusammenzug Investitionsrechnung nach funktionaler Gliederung

		Budget 2024		Budget 2023		Rechnung 2022	
		Ausgaben	Einnahmen	Ausgaben	Einnahmen	Ausgaben	Einnahmen
	Total	700'000.00	700'000.00	646'000.00	646'000.00	910'575.40	910'575.40
0	Allgemeine Verwaltung	150'000.00	-				
	Nettoergebnis		150'000.00		-		-
1	Öffentliche Ordnung und Sicherheit, Verteidigung	335'000.00	-			183'499.20	139'354.00
	Nettoergebnis		335'000.00		-		44'145.20
2	Bildung	27'000.00	-				
	Nettoergebnis		27'000.00		-		-
6	Verkehr und Nachrichtenübermittlung	152'000.00	12'000.00	38'000.00	-	31'431.05	-
	Nettoergebnis		140'000.00		38'000.00		31'431.05
7	Umweltschutz und Raumordnung	24'000.00	-	314'000.00	294'000.00	556'291.15	
	Nettoergebnis		24'000.00		20'000.00		556'291.15
9	Finanzen und Steuern	12'000.00	688'000.00	294'000.00	352'000.00	139'354.00	771'221.40
	Nettoergebnis	676'000.00		58'000.00		631'867.40	

6 Eigenkapitalnachweis

Eigenkapitalnachweis	Bestand 01.01.2023	Veränderung 2023	Veränderung 2024	Bestand 31.12.2024
Spezialfinanzierungen				
SF Feuerwehr Eigenkapital, einseitig	43'464	-4'100	-6'200	33'164
SF Feuerwehr Zusammenlegung GVB	127'264	-47'500	-47'500	32'264
SF Wasserversorgung Eigenkapital	79'042	-79'042		
SF Abwasserentsorgung Eigenkapital	190'704	-11'100	-17'020	162'584
SF Abfallentsorgung Eigenkapital	48'122	-4'600	-5'600	37'922
Vorfinanzierungen im Eigenkapital				
SF WEU Versorgungszentrum	388'261	-101'200	8'800	295'861
SF WEU Schulhaus Kreuzweg	100'216	18'100	12'100	130'416
SF WEU Waldbewirtschaftung	79'400	1'500	1'500	82'400
SF Wasserversorgung Werterhalt	824'815	-824'815		-
SF Abwasserentsorgung Werterhalt	586'474	23'400	23'400	633'274
Weiteres Eigenkapital				
Neubewertungsreserve FV Liegen- schaften, Grundstücke	525'344	-67'500	-67'500	390'344
Schwankungsreserven	225'831			225'831
Finanzpolitische Reserven	199'653			199'653
Eigenkapital alt / Bilanzgewinn -verlust	1'761'611	-210'360	-157'080	1'394'171
Altes und neues Eigenkapital	5'180'201			3'617'885

6.1 Kommentare zu den Auswertungen

6.1.1 Spezialfinanzierungen (SG 290)

Die Spezialfinanzierungen Abwasserentsorgung und Abfallentsorgung verfügen momentan über genügend Eigenkapital, um die prognostizierten Aufwandüberschüsse decken zu können.

Die Feuerwehren Schwarzenegg und Eriz wurden per 01. Januar 2017 zur Feuerwehr Schwarzenegg regio zusammengelegt. Als Sitzgemeinde amtet die Gemeinde Oberlangenegg. Das Guthaben der Feuerwehr Schwarzenegg regio beträgt per 31.12.2024 gemäss Berechnungen Fr. 32'264.00.

6.1.2 Vorfinanzierungen (SG 293)

Die gesetzlichen Vorfinanzierungen (Werterhalt) werden mittels der vorgeschriebenen Einlagen jährlich geüfnet. Entnahmen im Rahmen der Abschreibungen erfolgen in wesentlich geringerem Ausmasse, so dass ein stetiger Zuwachs bei diesen Bilanzkonti zu verzeichnen ist.

6.1.3 Reserven (zusätzliche Abschreibungen, SG 294)

Mit dem Jahresabschluss 2022 konnten keine zusätzlichen Abschreibungen gebildet werden. Der Saldo des Bilanzkonti beträgt CHF 199'653.23. Die zusätzlichen Abschreibungen können nur unter gewissen Voraussetzungen (Art. 85 Abs. 3 Gemeindeverordnung des Kantons Bern) aufgelöst werden. Diese Voraussetzungen sind gemäss Budget 2024 nicht gegeben.

6.1.4 Neubewertungsreserve Finanzvermögen (SG 296)

Mit der Einführung von HRM2 wurde das Finanzvermögen per 01. Januar 2016 neu bewertet. Die Neubewertung richtete sich nach der Gemeindeverordnung (Anhang 1 zu Artikel 81 Absatz 3 und Ziffer 3 der Übergangsbestimmungen) und ergab eine Neubewertungsreserve per 01. Januar 2016 von CHF 882'511.40. Weitere Einlagen in diese Reserve sind nicht zulässig. Entnahmen sind vorgesehen im Umfang eines Verlustes bei der wiederkehrenden Neubewertung des Finanzvermögens in den ersten fünf Jahren nach Einführung von HRM2 sowie bei der Veräusserung von Finanzvermögen, das bei der Einführung von HRM2 aufgewertet wurde.

6.1.5 Bilanzüberschuss (SG 299)

Die voraussichtlichen Ergebnisse von 2023 und 2024 führen zu einer Reduktion des Bilanzüberschusses. Die Summe des Bilanzüberschusses wird sich bis Ende 2024 auf geschätzte 1.39 Mio. CHF reduzieren.

7 Antrag des Gemeinderates

1. Der Ansatz der ordentlichen Gemeindesteueranlage für das Jahr 2024 wird auf das 1.95-fache des Einheitsansatzes festgesetzt (unverändert).
2. Die Liegenschaftssteuer für das Jahr 2024 wird auf 1.3 Promille des amtlichen Wertes festgesetzt (unverändert).
3. Das Budget 2024 wird genehmigt, bestehend aus:

		Aufwand	Ertrag
Gesamthaushalt	CHF	2'790'000.00	2'610'400.00
Aufwandüberschuss	CHF		179'700.00
Allgemeiner Haushalt	CHF	2'621'280.00	2'464'200.00
Aufwandüberschuss	CHF		157'080.00
SF Abwasserentsorgung	CHF	91'920.00	74'900.00
Aufwandüberschuss	CHF		17'020.00
SF Abfall	CHF	76'900.00	71'300.00
Aufwandüberschuss	CHF		5'600.00

Der Gemeindeversammlung wird beantragt, das Budget zu genehmigen.

Schwarzenegg, 01. November 2023

Einwohnergemeinde Oberlangenegg

Ueli Aeschlimann
Gemeindepräsident

Martin Frey
Gemeindeschreiber a.l.

Alexandra Zürcher
Finanzverwalterin a.l.

8 Genehmigung Budget

Das beschlussfassende Organ der Einwohnergemeinde Oberlangenegg hat das Budget 2023 am 30. November 2023 gemäss dem vorstehenden Antrag des Gemeinderates vom 01. November 2023 genehmigt.

Schwarzenegg, 30. November 2023

Einwohnergemeinde Oberlangenegg

Ueli Aeschlimann
Gemeindepräsident

Martin Frey
Gemeindeverwalter a.l.

Erfolgsrechnung nach funktionaler Gliederung

Konto	Erfolgsrechnung Funktionale Gliederung ER	Budget 2024		Budget 2023		Rechnung 2022	
		Aufwand	Ertrag	Aufwand	Ertrag	Aufwand	Ertrag
0	Allgemeine Verwaltung	397'020.00	75'300.00	381'850.00	75'300.00	366'802.41	82'111.65
01	Legislative und Exekutive	52'500.00	600.00	51'800.00	600.00	51'687.54	1'217.40
011	Legislative	8'600.00		7'900.00		8'905.86	
0110	Legislative	8'600.00		7'900.00		8'905.86	
0110.3000.01	Löhne, Tag- und Sitzungsgelder Abstimmungsausschuss	100.00		100.00		1'120.00	
0110.3100.01	Büromaterial	300.00		300.00		338.65	
0110.3119.01	Anschaffung Mobilien					356.00	
0110.3130.01	Porti, Gebühren	2'000.00		2'000.00		2'064.51	
0110.3130.02	Dienstleistungen Dritter	1'200.00		500.00		323.20	
0110.3132.01	Honorar Rechnungsprüfungsorgan	4'200.00		4'200.00		4'200.30	
0110.3158.01	Informatik-Unterhalt (Software)	200.00		200.00		107.70	
0110.3170.01	Verpflegung Abstimmungs-/Wahlausschuss	600.00		600.00		395.50	
012	Exekutive	43'900.00	600.00	43'900.00	600.00	42'781.68	1'217.40
0120	Exekutive	43'900.00	600.00	43'900.00	600.00	42'781.68	1'217.40
0120.3000.01	Löhne, Tag- und Sitzungsgelder Gemeinderat	28'000.00		28'000.00		27'889.55	
0120.3053.01	AG-Beiträge an Unfallversicherungen	400.00		400.00		221.30	
0120.3090.01	Aus- und Weiterbildung der Behörden	300.00		300.00		180.00	
0120.3099.01	Übriger Personalaufwand	3'000.00		3'000.00		1'796.65	
0120.3170.01	Reisekosten und Spesen	3'000.00		3'000.00		3'000.00	
0120.3199.01	Gemeinderatskredit	7'000.00		7'000.00		8'543.68	
0120.3199.02	Jungbürgerfeier	2'200.00		2'200.00		1'150.50	
0120.4260.01	Rückerstattungen Dritter		600.00		600.00		1'217.40
02	Allgemeine Dienste	344'520.00	74'700.00	330'050.00	74'700.00	315'114.87	80'894.25
022	Allgemeine Dienste	313'720.00	31'300.00	280'800.00	31'300.00	266'281.40	31'480.65
0220	Allgemeine Dienste	313'720.00	31'300.00	280'800.00	31'300.00	266'281.40	31'480.65
0220.3010.01	Löhne Verwaltungspersonal	182'000.00		175'200.00		193'459.63	
0220.3010.09	Lohnaufwand Aufwandsminderung					-20'437.35	
0220.3050.01	AG-Beiträge AHV, IV, EO, ALV, Verwaltungskosten	12'000.00		11'300.00		12'946.65	
0220.3052.01	AG-Beiträge an Pensionskassen	6'000.00		6'000.00		7'528.80	
0220.3053.01	AG-Beiträge an Unfallversicherungen	3'300.00		3'100.00		3'332.75	
0220.3054.01	AG-Beiträge an Familienausgleichskasse	3'000.00		3'000.00		2'956.05	

Erfolgsrechnung nach funktionaler Gliederung

Konto	Erfolgsrechnung Funktionale Gliederung ER	Budget 2024		Budget 2023		Rechnung 2022	
		Aufwand	Ertrag	Aufwand	Ertrag	Aufwand	Ertrag
0220.3055.01	AG-Beiträge an Krankentaggeldversicherungen	900.00		900.00		1'024.75	
0220.3090.01	Aus- und Weiterbildung des Personals	5'500.00		23'000.00		3'041.40	
0220.3091.01	Personalwerbung	200.00		200.00		1'665.10	
0220.3099.01	Übriger Personalaufwand	200.00		200.00		168.95	
0220.3100.01	Büromaterial	2'000.00		2'000.00		1'768.05	
0220.3101.01	Betriebs-, Verbrauchsmaterial	300.00		300.00		242.30	
0220.3102.01	Drucksachen, Publikationen	2'500.00		2'500.00		2'666.15	
0220.3103.01	Fachliteratur, Zeitschriften	100.00		100.00			
0220.3110.01	Anschaffung Büromöbel und Geräte	15'920.00		5'200.00		1'537.30	
0220.3113.01	Anschaffung Hardware, IT-Geräte	1'000.00		2'000.00			
0220.3118.01	Anschaffung Software und Lizenzen	10'000.00		10'000.00		11'403.30	
0220.3130.01	Telefonie, Internet, Porti, Gebühren	4'200.00		4'200.00		4'590.40	
0220.3130.02	Mitglieder- und Verbandsbeiträge	1'400.00		1'400.00		1'434.00	
0220.3130.03	Dienstleistungen Dritter	35'000.00		2'000.00		10'904.10	
0220.3134.01	Sach- und Haftpflichtversicherungsprämien	2'500.00		2'500.00		1'907.95	
0220.3150.01	Unterhalt Büromöbel und -geräte	500.00		500.00			
0220.3153.01	Informatik-Unterhalt (Hardware)	5'400.00		5'400.00		4'988.25	
0220.3158.01	Informatik-Unterhalt (Software)	9'400.00		9'400.00		8'880.00	
0220.3170.01	Reisekosten und Spesen	400.00		400.00		1'410.12	
0220.3611.01	Entschädigungen an Kanton für Dienstleistungen	10'000.00		10'000.00		8'862.75	
0220.4210.01	Gebühren für Amtshandlungen		100.00		100.00		120.00
0220.4260.01	Rückerstattungen Dritter		500.00		500.00		795.65
0220.4611.01	Entschädigungen für Registerführung Kirchensteuern		500.00		500.00		465.00
0220.4612.01	Entschädigungen von Gemeinden und Gemeindeverbänden		5'000.00		5'000.00		4'900.00
0220.4612.90	Interne Verrechnungen von Dienstleistungen (Spezialfinanzierungen)		15'500.00		15'500.00		15'500.00
0220.4910.01	Interne Verrechnung von Dienstleistungen (übriger Betrieb)		9'700.00		9'700.00		9'700.00
029	Verwaltungsliegenschaften	30'800.00	43'400.00	49'250.00	43'400.00	48'833.47	49'413.60
0290	Verwaltungsliegenschaften (Gemeindehaus & Spycher)	27'600.00	37'200.00	46'050.00	37'200.00	46'914.77	44'223.60
0290.3010.01	Löhne Betriebspersonal	5'500.00		5'500.00		5'210.85	
0290.3050.01	AG-Beiträge AHV, IV, EO, ALV, Verwaltungskosten	400.00		400.00		357.95	
0290.3053.01	AG-Beiträge an Unfallversicherungen	100.00		100.00		54.57	
0290.3054.01	AG-Beiträge an Familienausgleichskasse	100.00		100.00		81.70	
0290.3055.01	AG-Beiträge an Krankentaggeldversicherungen	50.00		50.00		28.35	
0290.3101.01	Betriebs-, Verbrauchsmaterial	800.00		800.00		344.05	
0290.3102.01	Drucksachen, Publikationen	200.00		200.00		338.90	
0290.3111.01	Anschaffungen Maschinen, Geräte und Fahrzeuge	500.00		500.00		152.15	
0290.3120.01	Wasser, Abwasser, Strom, Abfall	6'000.00		6'000.00		4'917.60	
0290.3120.02	Heizung	3'500.00		3'500.00		1'952.95	

Erfolgsrechnung nach funktionaler Gliederung

Konto	Erfolgsrechnung Funktionale Gliederung ER	Budget 2024		Budget 2023		Rechnung 2022	
		Aufwand	Ertrag	Aufwand	Ertrag	Aufwand	Ertrag
0290.3132.01	Honorare externe Berater, Gutachter, Fachexperten etc.	1'500.00		1'500.00			
0290.3134.01	Sachversicherungsprämien	2'200.00		2'200.00		2'067.05	
0290.3144.01	Unterhalt Hochbauten, Gebäude (Gemeindehaus)	1'000.00		23'000.00		29'875.30	
0290.3151.01	Unterhalt Apparate, Maschinen, Geräte, Fahrzeuge, Werkzeuge	500.00		500.00			
0290.3300.40	Planmässige Abschreibungen Sachanlagen	5'050.00		1'500.00		1'394.00	
0290.3910.01	Interne Verrechnung von Dienstleistungen	200.00		200.00		139.35	
0290.4260.02	Rückerstattungen Dritter (Nebenkosten)		2'400.00		2'400.00		10'523.60
0290.4470.01	Mietzins Wohnung 1. OG (Kropf)		17'400.00		17'400.00		16'300.00
0290.4470.02	Mietzins Wohnung 2. OG (Trachsel)		17'400.00		17'400.00		17'400.00
0291	Verwaltungsliegenschaften (Feuerwehrmagazin/Werkhof)	3'200.00	6'200.00	3'200.00	6'200.00	1'918.70	5'190.00
0291.3101.01	Betriebs-, Verbrauchsmaterial	500.00		500.00		189.33	
0291.3111.01	Maschinen, Geräte und Fahrzeuge.	500.00		500.00			
0291.3120.02	Heizung	1'200.00		1'200.00		1'238.07	
0291.3134.01	Sachversicherungsprämien	300.00		300.00		243.25	
0291.3144.01	Unterhalt Hochbauten, Gebäude	500.00		500.00		248.05	
0291.3151.01	Unterhalt Apparate, Maschinen, Geräte, Fahrzeuge, Werkzeuge	200.00		200.00			
0291.4470.01	Mietzins Feuerwehrmagazin		6'200.00		6'200.00		5'190.00
1	Öffentliche Ordnung und Sicherheit, Verteidigung	281'650.00	261'150.00	288'100.00	265'600.00	274'195.75	246'381.50
11	Öffentliche Sicherheit	300.00		300.00		286.20	
111	Polizei	300.00		300.00		286.20	
1110	Polizei	300.00		300.00		286.20	
1110.3631.01	Pauschalierung der Interventionskosten	300.00		300.00		286.20	
14	Allgemeines Rechtswesen	28'000.00	17'500.00	28'000.00	17'500.00	50'478.90	32'451.05
140	Allgemeines Rechtswesen	28'000.00	17'500.00	28'000.00	17'500.00	50'478.90	32'451.05
1400	Allgemeines Rechtswesen	28'000.00	17'500.00	28'000.00	17'500.00	50'478.90	32'451.05
1400.3102.01	Drucksachen, Publikationen (Bauwesen)	2'000.00		2'000.00		4'319.15	
1400.3130.01	Kataster- und Vermessungswesen	5'000.00		5'000.00		8'194.15	
1400.3130.02	Gebührenaufwand für Amtshandlungen (allgemeine Dienste)	1'000.00		1'000.00		413.70	
1400.3130.03	Gebührenaufwand für Amtshandlungen (Bauwesen)	15'000.00		15'000.00		37'551.90	
1400.3631.01	Beiträge an Kantone und Konkordate	5'000.00		5'000.00			
1400.4210.01	Gebührenertrag für Amtshandlungen (allgemeine Dienste)		2'500.00		2'500.00		3'241.25
1400.4210.02	Gebührenertrag für Amtshandlungen (Bauwesen)		15'000.00		15'000.00		29'209.80

Erfolgsrechnung nach funktionaler Gliederung

Konto	Erfolgsrechnung Funktionale Gliederung ER	Budget 2024		Budget 2023		Rechnung 2022	
		Aufwand	Ertrag	Aufwand	Ertrag	Aufwand	Ertrag
15	Feuerwehr	243'650.00	243'650.00	248'100.00	248'100.00	213'930.45	213'930.45
150	Feuerwehr	243'650.00	243'650.00	248'100.00	248'100.00	213'930.45	213'930.45
1500	Feuerwehr	31'200.00	31'200.00	32'100.00	32'100.00	29'519.60	29'519.60
1500.3144.01	Unterhalt Feuerweier	1'000.00		1'000.00			
1500.3181.01	Forderungsverluste Ersatzabgaben Feuerwehrdienstpflicht	100.00		100.00		55.60	
1500.3300.60	Planmässige Abschreibungen Spezialfahrzeuge					2'207.00	
1500.3612.01	Betriebskostenbeitrag Feuerwehr Schwarzenegg regio	30'100.00		31'000.00		27'257.00	
1500.4200.01	Ersatzabgaben Feuerwehrdienstpflicht		25'000.00		28'000.00		22'373.40
1500.4510.01	Entnahme aus Spezialfinanzierung Fonds Gemeinde		6'200.00		4'100.00		7'146.20
1506	Regionale Feuerwehrorganisation	212'450.00	212'450.00	216'000.00	216'000.00	184'410.85	184'410.85
1506.3000.01	Löhne, Tag- und Sitzungsgelder an Feuerwehr	20'000.00		14'500.00		21'025.00	
1506.3010.01	Löhne Betriebspersonals	9'000.00		9'000.00		7'818.70	
1506.3010.02	Sold für Kurse	10'000.00		10'000.00		9'800.00	
1506.3010.03	Sold für Fremdaufgaben	2'000.00		2'000.00		5'220.00	
1506.3010.04	Sold für Übungen	20'000.00		20'000.00		16'270.00	
1506.3010.05	Sold für Ernstfalleinsätze	5'000.00		5'000.00		2'320.00	
1506.3010.06	Sold für Kurse und übrige Einsätze	5'000.00		5'000.00			
1506.3050.01	AG-Beiträge AHV, IV, EO, ALV, Verwaltungskosten	2'500.00		2'000.00		3'098.55	
1506.3054.01	AG-Beiträge an Familienausgleichskasse	350.00		200.00		348.70	
1506.3090.01	Aus- und Weiterbildung des Personals	14'000.00		11'000.00		1'110.84	
1506.3099.01	Übriger Personalaufwand	7'000.00		7'000.00		5'824.30	
1506.3100.01	Büromaterial	1'000.00		1'000.00		403.10	
1506.3101.01	Betriebs-, Verbrauchsmaterial, Treibstoff	6'000.00		6'000.00		4'259.75	
1506.3102.01	Drucksachen, Publikationen	500.00		500.00		361.60	
1506.3103.01	Fachliteratur, Zeitschriften	600.00		600.00		175.00	
1506.3111.01	Anschaffungen Maschinen, Geräte und Fahrzeuge.	7'000.00		11'300.00		18'617.70	
1506.3112.01	Anschaffungen Kleider, Wäsche, Vorhänge	15'000.00		14'000.00		9'903.20	
1506.3120.01	Wasser, Abwasser, Strom, Abfall	300.00		300.00		55.90	
1506.3130.01	Telefonie, Internet, Porti, Gebühren	5'000.00		9'000.00		4'123.51	
1506.3130.02	Mitglieder- und Verbandsbeiträge	1'000.00		1'200.00		849.75	
1506.3134.01	Sach- und Haftpflichtversicherungsprämien	7'000.00		7'000.00		6'530.00	
1506.3137.01	Steuern und Abgaben	1'000.00		500.00		1'245.40	
1506.3144.01	Unterhalt Hochbauten, Gebäude					1'281.20	
1506.3151.01	Unterhalt Apparate, Maschinen, Geräte, Fahrzeuge, Werkzeuge	17'500.00		17'500.00		16'218.30	
1506.3159.01	Unterhalt Korpsmaterial	3'000.00		3'000.00		720.50	
1506.3161.01	Mieten, Benützungskosten Anlagen	500.00		500.00			

Erfolgsrechnung nach funktionaler Gliederung

Konto	Erfolgsrechnung Funktionale Gliederung ER	Budget 2024		Budget 2023		Rechnung 2022	
		Aufwand	Ertrag	Aufwand	Ertrag	Aufwand	Ertrag
1506.3161.02	Miete RFA Thun und Module	7'500.00		3'000.00		7'880.95	
1506.3170.01	Reisekosten und Spesen	2'500.00		2'000.00		3'328.75	
1506.3181.01	Tatsächliche Forderungsverlust					100.00	
1506.3190.01	Schadenersatzleistungen	500.00		500.00			
1506.3199.02	Übriger Betriebsaufwand Ernstfalleinsätze	2'500.00		2'500.00		187.00	
1506.3300.60	Planmässige Abschreibungen Mobilien VV	9'400.00		20'400.00		9'366.00	
1506.3300.99	Verrechnete planmässige Abschreibungen (bish. VV)	2'900.00		2'600.00		2'882.00	
1506.3400.01	Verzinsung laufende Verbindlichkeiten	100.00		100.00			
1506.3612.01	Betriebskostenanteil FW-Magazin / TLF-Beitrag	6'000.00		6'000.00		6'485.15	
1506.3612.02	Mietzins FW-Magazin Schwarzenegg	15'600.00		15'600.00		12'975.00	
1506.3612.03	Mietzins FW-Magazin Eriz	3'200.00		3'200.00		2'625.00	
1506.3612.04	Entschädigung Sitzgemeinde	2'000.00		2'000.00		1'000.00	
1506.4210.01	Gebühren für Amtshandlungen						60.00
1506.4260.01	Rückerstattungen Dritter		3'000.00		3'000.00		8'758.15
1506.4260.02	Rückerstattungen Ernstfalleinsatzkosten		3'000.00		3'000.00		3'803.00
1506.4270.01	Bussen		1'500.00		1'500.00		2'350.00
1506.4400.01	Zinsen flüssige Mittel		100.00		100.00		
1506.4401.01	Zinsen Forderungen und Kontokorrente						2.30
1506.4510.01	Entnahme aus Spezialfinanzierung RA		45'700.00		45'700.00		28'520.90
1506.4611.01	Entschädigung von GVB		31'300.00		31'300.00		31'340.00
1506.4612.01	Betriebsbeiträge Vertragsgemeinden		123'850.00		127'400.00		105'576.50
1506.4612.02	Betriebsbeiträge übrige Gemeinden		4'000.00		4'000.00		4'000.00
16	Verteidigung	9'700.00		11'700.00		9'500.20	
162	Zivile Verteidigung	9'700.00		11'700.00		9'500.20	
1620	Zivilschutz	9'700.00		11'700.00		9'500.20	
1620.3134.01	Sachversicherungsprämien	200.00		200.00		184.65	
1620.3144.01	Unterhalt Schutzräume	1'000.00		1'000.00			
1620.3170.01	Reisekosten und Spesen, Verpflegung Zivilschutzzeinsätze	200.00		200.00		539.40	
1620.3612.01	Entschädigungen an Gemeinden und Gemeindeverbände	8'000.00		10'000.00		8'674.75	
1620.3910.01	Interne Verrechnung von Dienstleistungen	300.00		300.00		101.40	
2	Bildung	737'580.00	251'240.00	766'850.00	206'150.00	734'160.72	280'578.53
21	Obligatorische Schule	734'280.00	251'240.00	764'050.00	206'150.00	732'024.92	280'578.53
211	Eingangsstufe	139'400.00	68'400.00	149'000.00	63'200.00	139'923.20	100'657.65

Erfolgsrechnung nach funktionaler Gliederung

Konto	Erfolgsrechnung Funktionale Gliederung ER	Budget 2024		Budget 2023		Rechnung 2022	
		Aufwand	Ertrag	Aufwand	Ertrag	Aufwand	Ertrag
2110	Kindergarten						8'524.25
2110.4260.01	Rückerstattungen Dritter						8'524.25
2111	Basisstufe	139'400.00	68'400.00	149'000.00	63'200.00	139'923.20	92'133.40
2111.3611.01	Lastenausgleich Lehrergehaltskosten	131'400.00		141'000.00		129'868.70	
2111.3612.01	Gehaltskostenbeitrag an andere Gemeinden (inkl. IBEM)	5'000.00		5'000.00		5'593.50	
2111.3612.02	Schulkostenbeitrag an andere Gemeinden (inkl. IBEM)	3'000.00		3'000.00		4'461.00	
2111.4611.01	Entschädigungen vom Kanton (Schülerbeiträge)		68'200.00		63'000.00		91'930.40
2111.4611.02	Entschädigungen vom Kanton (IBEM)		200.00		200.00		203.00
212	Primarstufe	242'960.00	107'400.00	256'600.00	73'000.00	263'256.57	106'398.18
2120	Primarstufe (Basisstufe + Mittelstufe)	242'960.00	107'400.00	256'600.00	73'000.00	263'256.57	106'398.18
2120.3020.01	Löhne der Lehrpersonen			1'500.00			
2120.3090.01	Aus- und Weiterbildung des Personals	500.00		500.00			
2120.3099.01	Übriger Personalaufwand	1'000.00		1'000.00			
2120.3101.01	Betriebs-, Verbrauchsmaterial	500.00		500.00		1'030.90	
2120.3102.01	Drucksachen, Publikationen	2'500.00		2'000.00		2'344.00	
2120.3103.01	Fachliteratur, Zeitschriften	500.00		500.00		311.10	
2120.3104.01	Lehrmittel, Schulmaterial	15'000.00		16'400.00		16'064.19	
2120.3104.02	Lehrmittel, Schulmaterial (Werken techn./textil)	4'450.00		4'800.00			
2120.3104.03	Lehrmittel, Schulmaterial (Angebot der Schule)	500.00		500.00		144.00	
2120.3113.01	Anschaffung Hardware, IT-Geräte	500.00		3'900.00		1'310.65	
2120.3118.01	Anschaffung Software, Lizenzen	1'000.00		1'000.00		386.98	
2120.3119.01	Anschaffung Schulmobiliar	2'500.00		2'000.00		4'937.60	
2120.3119.02	Anschaffung Sportgeräte, Turnmaterial	1'000.00		1'000.00		430.60	
2120.3130.01	Telefonie, Internet, Porti, Gebühren	1'300.00		1'300.00		175.95	
2120.3130.02	Dienstleistungen Dritter					171.25	
2120.3133.01	Informatik-Nutzungsaufwand	100.00		100.00		43.10	
2120.3134.01	Sachversicherungsprämien	700.00		700.00		664.70	
2120.3151.01	Unterhalt Apparate, Maschinen, Geräte, Fahrzeuge, Werkzeuge	500.00		1'500.00		543.87	
2120.3153.01	Informatik-Unterhalt (Hardware)	400.00		400.00		132.10	
2120.3158.01	Informatik-Unterhalt (Software)	5'800.00		5'000.00		14'705.63	
2120.3160.01	Miete Turnhallenbenützung extern	900.00		1'100.00		840.00	
2120.3171.01	Exkursionen, Schulreisen und Lager	6'610.00		4'400.00		7'195.55	
2120.3199.01	Examen, Schulweihnacht	1'500.00		1'500.00		1'792.15	
2120.3611.01	Lastenausgleich Lehrergehaltskosten	153'200.00		163'000.00		168'185.95	
2120.3612.01	Gehaltskostenbeitrag an andere Gemeinden (inkl. IBEM)	39'000.00		39'000.00		39'387.10	
2120.3612.02	Schulkostenbeitrag an andere Gemeinden (inkl. IBEM)	3'000.00		3'000.00		2'459.20	
2120.4260.01	Rückerstattungen Dritter		3'000.00		3'000.00		15'290.28

Erfolgsrechnung nach funktionaler Gliederung

Konto	Erfolgsrechnung Funktionale Gliederung ER	Budget 2024		Budget 2023		Rechnung 2022	
		Aufwand	Ertrag	Aufwand	Ertrag	Aufwand	Ertrag
2120.4611.01	Entschädigungen vom Kanton (Schülerbeiträge)		92'200.00		58'000.00		80'313.15
2120.4611.02	Entschädigungen vom Kanton (IBEM)		12'200.00		12'000.00		10'794.75
213	Oberstufe	235'840.00	58'290.00	233'600.00	52'800.00	210'242.90	55'949.90
2130	Sekundarstufe I	235'840.00	58'290.00	233'600.00	52'800.00	210'242.90	55'949.90
2130.3611.01	Gehaltskostenbeitrag an Kanton (Gymnasium)	6'100.00		6'100.00		8'492.00	
2130.3611.02	Schulgelder an Kanton (Gymnasium)	2'600.00		2'600.00		4'652.30	
2130.3612.01	Gehaltskostenbeitrag an OSZ Unterlangenegg	117'340.00		114'000.00		80'164.60	
2130.3612.02	Schulkostenbeitrag an OSZ Unterlangenegg	56'500.00		57'300.00		39'239.75	
2130.3612.03	Gehaltskostenbeitrag an andere Gemeinden	8'100.00		8'100.00		21'370.95	
2130.3612.04	Schulkostenbeitrag an andere Gemeinden	4'500.00		4'500.00		15'590.35	
2130.3612.05	Investitionsfolgekosten OSZ Unterlangenegg (Abschr./Zins)	40'700.00		41'000.00		40'732.95	
2130.4611.01	Entschädigungen vom Kanton (Schülerbeiträge)		56'500.00		51'300.00		54'544.15
2130.4611.02	Entschädigungen vom Kanton (IBEM)		1'790.00		1'500.00		1'405.75
214	Musikschulen	1'200.00		1'200.00		890.50	
2140	Musikschulen	1'200.00		1'200.00		890.50	
2140.3636.01	Beitrag an Musikschulen	1'200.00		1'200.00		890.50	
217	Schulliegenschaften	66'180.00	300.00	76'150.00	300.00	67'617.62	160.00
2170	Schulliegenschaften	66'180.00	300.00	76'150.00	300.00	67'617.62	160.00
2170.3010.01	Löhne Betriebspersonal (Hauswarte)	28'000.00		28'000.00		26'938.25	
2170.3050.01	AG-Beiträge AHV, IV, EO, ALV, Verwaltungskosten	1'800.00		1'800.00		1'753.60	
2170.3053.01	AG-Beiträge an Unfallversicherungen	500.00		500.00		469.92	
2170.3054.01	AG-Beiträge an Familienausgleichskasse	500.00		500.00		400.35	
2170.3055.01	AG-Beiträge an Krankentaggeldversicherungen	150.00		150.00		138.80	
2170.3101.01	Betriebs-, Verbrauchsmaterial	3'000.00		3'000.00		1'882.50	
2170.3111.01	Anschaffung Maschinen, Geräte und Fahrzeuge	1'000.00		1'000.00		921.60	
2170.3119.01	Anschaffung Mobiliar	1'000.00		1'000.00			
2170.3120.01	Wasser, Abwasser, Strom, Abfall	7'000.00		7'000.00		5'443.60	
2170.3120.02	Heizung	6'500.00		6'500.00		6'235.70	
2170.3134.01	Sachversicherungsprämien	4'200.00		4'200.00		4'033.40	
2170.3144.01	Unterhalt Hochbauten, Gebäude	3'000.00		10'500.00		12'140.45	
2170.3151.01	Unterhalt Apparate, Maschinen, Geräte, Fahrzeuge, Werkzeuge	2'000.00		6'500.00		1'392.45	
2170.3300.04	Planmässige Abschreibungen Sachanlagen	7'030.00		5'000.00		5'044.00	
2170.3910.01	Interne Verrechnung von Dienstleistungen	500.00		500.00		823.00	
2170.4472.01	Vergütung für Benützigungen Schulanlage		300.00		300.00		160.00

Erfolgsrechnung nach funktionaler Gliederung

Konto	Erfolgsrechnung Funktionale Gliederung ER	Budget 2024		Budget 2023		Rechnung 2022	
		Aufwand	Ertrag	Aufwand	Ertrag	Aufwand	Ertrag
218	Tagesbetreuung	9'100.00	5'500.00	7'900.00	5'500.00	8'959.55	5'877.80
2180	Tagesbetreuung	9'100.00	5'500.00	7'900.00	5'500.00	8'959.55	5'877.80
2180.3010.01	Löhne Köchinnen	6'500.00		5'500.00		6'117.15	
2180.3050.01	AG-Beiträge AHV, IV, EO, ALV, Verwaltungskosten					341.15	
2180.3053.01	AG-Beiträge an Unfallversicherungen					40.75	
2180.3054.01	AG-Beiträge an Familienausgleichskasse	50.00		50.00		77.90	
2180.3055.01	AG-Beiträge an Krankentaggeldversicherungen					27.00	
2180.3101.01	Betriebs-, Verbrauchsmaterial	50.00		50.00		23.70	
2180.3105.01	Einkäufe Mittagstisch	2'500.00		2'300.00		2'331.90	
2180.4250.01	Einnahmen Mittagstisch		5'500.00		5'500.00		5'147.80
2180.4260.01	Rückerstattungen						730.00
219	Obligatorische Schule	39'600.00	11'350.00	39'600.00	11'350.00	41'134.58	11'535.00
2190	Schulleitung und Schulverwaltung	6'500.00	150.00	6'500.00	150.00	5'469.85	
2190.3130.01	Kostenanteil regionales Schulsekretariat	6'000.00		6'000.00		5'271.00	
2190.3170.01	Reisekosten und Spesen	500.00		500.00		198.85	
2190.4260.01	Rückerstattungen Dritter		150.00		150.00		
2192	Schulbibliothek	1'000.00		1'000.00		1'314.95	
2192.3103.01	Fachliteratur, Zeitschriften	1'000.00		1'000.00		1'094.95	
2192.3158.01	Informatik-Unterhalt (Software)					220.00	
2195	Schülertransporte	29'100.00	11'200.00	29'100.00	11'200.00	33'979.78	11'535.00
2195.3000.01	Löhne, Tag- und Sitzungsgelder Schulbusfahrer	500.00		1'500.00			
2195.3010.01	Löhne Schülertransportpersonal	14'000.00		13'000.00		13'646.85	
2195.3050.01	AG-Beiträge AHV, IV, EO, ALV, Verwaltungskosten	600.00		600.00		521.45	
2195.3053.01	AG-Beiträge an Unfallversicherungen	200.00		200.00		90.80	
2195.3054.01	AG-Beiträge an Familienausgleichskasse	200.00		200.00		119.05	
2195.3055.01	AG-Beiträge an Krankentaggeldversicherungen	100.00		100.00		41.25	
2195.3090.01	Aus- und Weiterbildung des Personals	500.00		500.00		480.00	
2195.3101.01	Betriebs-, Verbrauchsmaterial	100.00		100.00		15.80	
2195.3101.02	Treibstoff Schulbus	2'000.00		2'000.00		2'276.52	
2195.3111.01	Anschaffungen	500.00		500.00		712.93	
2195.3134.01	Sachversicherungsprämien	2'600.00		2'600.00		2'562.30	
2195.3137.01	Steuern und Abgaben	800.00		800.00		700.25	
2195.3151.01	Unterhalt Schulbus	1'500.00		1'500.00		8'464.18	
2195.3170.01	Reisekosten für Schülertransporte (Primarschule)	2'500.00		2'500.00		1'503.40	

Erfolgsrechnung nach funktionaler Gliederung

Konto	Erfolgsrechnung Funktionale Gliederung ER	Budget 2024		Budget 2023		Rechnung 2022	
		Aufwand	Ertrag	Aufwand	Ertrag	Aufwand	Ertrag
2195.3170.03	Reisekosten und Spesen	100.00		100.00			
2195.3300.60	Planmässige Abschreibungen Mobilien	2'900.00		2'900.00		2'845.00	
2195.4240.01	Benützunggebühren Schulbus		200.00		200.00		
2195.4631.01	Beiträge vom Kanton		11'000.00		11'000.00		11'535.00
2197	Schulsozialdienst	3'000.00		3'000.00		370.00	
2197.3132.01	Honorare externe Berater, Gutachter, Fachexperten, etc.					370.00	
2197.3612.01	Entschädigung an Gemeinde und Gemeindeverbände (Steffisburg)	3'000.00		3'000.00			
29	Übriges Bildungswesen	3'300.00		2'800.00		2'135.80	
291	Verwaltung	3'000.00		2'500.00		1'846.00	
2910	Verwaltung (Schulkommission)	3'000.00		2'500.00		1'846.00	
2910.3000.01	Löhne, Tag- und Sitzungsgelder Schulkommission	2'000.00		2'000.00		1'575.00	
2910.3099.01	Übriger Personalaufwand	500.00		400.00		181.00	
2910.3170.01	Reisekosten und Spesen	500.00		100.00		90.00	
299	Bildung	300.00		300.00		289.80	
2991	Erwachsenenbildung	300.00		300.00		289.80	
2991.3636.01	Beiträge an private Organisationen ohne Erwerbszweck	300.00		300.00		289.80	
3	Kultur, Sport und Freizeit, Kirche	23'220.00		23'220.00		14'804.09	
32	Kultur, übrige	7'290.00		7'290.00		7'066.19	
322	Konzert und Theater	1'000.00		1'000.00		1'000.00	
3220	Konzert und Theater	1'000.00		1'000.00		1'000.00	
3220.3636.01	Beiträge an Musikgesellschaft	1'000.00		1'000.00		1'000.00	
329	Kultur	6'290.00		6'290.00		6'066.19	
3290	Übrige Kultur	6'290.00		6'290.00		6'066.19	
3290.3010.01	Löhne Betriebspersonal Bundesfeier	400.00		400.00		124.65	
3290.3050.01	AG-Beiträge AHV, IV, EO, ALV, Verwaltungskosten	40.00		40.00		8.20	
3290.3053.01	AG-Beiträge an Unfallversicherungen	30.00		30.00		8.49	
3290.3054.01	AG-Beiträge an Familienausgleichskasse	10.00		10.00		1.85	
3290.3055.01	AG-Beiträge an Krankentaggeldversicherungen	10.00		10.00		0.65	

Erfolgsrechnung nach funktionaler Gliederung

Konto	Erfolgsrechnung Funktionale Gliederung ER	Budget 2024		Budget 2023		Rechnung 2022	
		Aufwand	Ertrag	Aufwand	Ertrag	Aufwand	Ertrag
3290.3119.01	Anschaffung Beflaggung					1'061.90	
3290.3161.01	Fahrzeug- und Maschinenentschädigungen	300.00		300.00			
3290.3199.01	Bundesfeier	2'500.00		2'500.00		3'089.55	
3290.3199.02	Ehrungen, Empfänge	1'000.00		1'000.00			
3290.3632.01	Beiträge an Kulturförderung Region Thun	1'100.00		1'100.00		1'062.00	
3290.3910.01	Interne Verrechnung von Dienstleistungen	900.00		900.00		708.90	
33	Medien	900.00		900.00		632.95	
332	Massenmedien	900.00		900.00		632.95	
3320	Massenmedien	900.00		900.00		632.95	
3320.3130.01	Betreuung Homepage	700.00		700.00		607.15	
3320.3133.01	Informatik-Nutzungsaufwand Homepage	200.00		200.00		25.80	
34	Sport und Freizeit	15'030.00		15'030.00		7'104.95	
341	Sport	1'400.00		1'400.00		400.00	
3410	Sport	1'400.00		1'400.00		400.00	
3410.3199.01	Sportlerehrungen, Empfänge	1'000.00		1'000.00			
3410.3636.01	Beiträge an Sport- und Schiessvereine	400.00		400.00		400.00	
342	Freizeit	13'630.00		13'630.00		6'704.95	
3420	Freizeit (Wanderwege)	13'630.00		13'630.00		6'704.95	
3420.3010.01	Löhne Betriebspersonal	1'000.00		1'000.00		624.70	
3420.3050.01	AG-Beiträge AHV, IV, EO, ALV, Verwaltungskosten	100.00		100.00			
3420.3053.01	AG-Beiträge an Unfallversicherungen	10.00		10.00		27.00	
3420.3054.01	AG-Beiträge an Familienausgleichskasse	50.00		50.00			
3420.3055.01	AG-Beiträge an Krankentaggeldversicherungen	20.00		20.00			
3420.3101.01	Betriebs-, Verbrauchsmaterial	500.00		500.00			
3420.3141.01	Unterhalt Wanderwege	11'000.00		11'000.00		5'953.25	
3420.3161.01	Fahrzeug- und Maschinenentschädigungen	500.00		500.00			
3420.3170.01	Reisekosten und Spesen	50.00		50.00			
3420.3636.01	Beiträge an private Organisationen ohne Erwerbszweck	400.00		400.00		100.00	
4	Gesundheit	4'100.00		3'300.00		5'550.75	
42	Ambulante Krankenpflege	700.00		600.00		700.00	

Erfolgsrechnung nach funktionaler Gliederung

Konto	Erfolgsrechnung Funktionale Gliederung ER	Budget 2024		Budget 2023		Rechnung 2022	
		Aufwand	Ertrag	Aufwand	Ertrag	Aufwand	Ertrag
421	Ambulante Krankenpflege	700.00		600.00		700.00	
4210	Ambulante Krankenpflege	700.00		600.00		700.00	
4210.3636.01	Beiträge an Spitex, Samariterverein	700.00		600.00		700.00	
43	Gesundheit	3'400.00		2'700.00		4'850.75	
433	Schulgesundheitsdienst	3'400.00		2'700.00		4'850.75	
4330	Schulgesundheitsdienst	700.00		700.00		600.00	
4330.3136.01	Honorare privatärztlicher Tätigkeit	700.00		700.00		600.00	
4331	Schulzahnpflege	2'700.00		2'000.00		4'250.75	
4331.3101.01	Betriebs-, Verbrauchsmaterial	200.00				1'755.50	
4331.3136.01	Aufklärungs- und Untersuchungskosten	2'500.00		2'000.00		2'495.25	
5	Soziale Sicherheit	400'475.00	7'500.00	416'200.00	7'500.00	402'116.94	6'191.80
52	Invalidität	200.00		200.00		120.00	
524	Leistungen an Invalide	200.00		200.00		120.00	
5240	Leistungen an Invalide	200.00		200.00		120.00	
5240.3636.01	Beiträge an Behindertenorganisationen	200.00		200.00		120.00	
53	Alter + Hinterlassene	116'025.00		126'700.00		119'361.35	
531	Alters- und Hinterlassenenversicherung AHV	9'400.00		9'500.00		8'702.85	
5310	Alters- und Hinterlassenenversicherung AHV	9'400.00		9'500.00		8'702.85	
5310.3612.01	Entschädigung an Gemeinde Buchholterberg	9'400.00		9'500.00		8'702.85	
532	Ergänzungsleistungen AHV / IV	104'625.00		115'200.00		108'838.00	
5320	Ergänzungsleistungen AHV / IV	104'625.00		115'200.00		108'838.00	
5320.3631.01	Gemeindeanteil Lastenausgleich EL	104'625.00		115'200.00		108'838.00	
535	Leistungen an das Alter	2'000.00		2'000.00		1'820.50	

Erfolgsrechnung nach funktionaler Gliederung

Konto	Erfolgsrechnung Funktionale Gliederung ER	Budget 2024		Budget 2023		Rechnung 2022	
		Aufwand	Ertrag	Aufwand	Ertrag	Aufwand	Ertrag
5350	Leistungen an das Alter	2'000.00		2'000.00		1'820.50	
5350.3199.01	Kostenanteil regionale Alterskommission	400.00		400.00		220.50	
5350.3636.01	Beiträge an gemeinnützige Vereine und Organisationen	1'600.00		1'600.00		1'600.00	
54	Familie und Jugend	12'525.00	7'500.00	12'600.00	7'500.00	9'620.75	6'191.80
541	Familienzulagen	2'325.00		2'400.00		1'729.00	
5410	Familienzulagen	2'325.00		2'400.00		1'729.00	
5410.3631.01	Gemeindeanteil Lastenausgleich Familienzulagen	2'325.00		2'400.00		1'729.00	
544	Jugendschutz	200.00		200.00		152.00	
5440	Jugendschutz allgemein	200.00		200.00		152.00	
5440.3130.01	Dienstleistungen Dritter (Elternbriefe)	100.00		100.00		52.00	
5440.3636.01	Beiträge an private Organisationen ohne Erwerbszweck	100.00		100.00		100.00	
545	Leistungen an Familien	10'000.00	7'500.00	10'000.00	7'500.00	7'739.75	6'191.80
5451	Kinderkrippen und Kinderhorte	10'000.00	7'500.00	10'000.00	7'500.00	7'739.75	6'191.80
5451.3637.01	Beiträge an private Haushalte	10'000.00		10'000.00		7'739.75	
5451.4611.01	Kantonsbeitrag		7'500.00		7'500.00		6'191.80
57	Sozialhilfe und Asylwesen	271'725.00		276'700.00		273'014.84	
579	Sozialhilfe	271'725.00		276'700.00		273'014.84	
5796	Regionaler Sozialdienst	9'000.00		9'000.00		9'010.45	
5796.3612.01	Entschädigung an Gemeinde Steffisburg	9'000.00		9'000.00		9'010.45	
5799	Lastenausgleich Sozialhilfe	262'725.00		267'700.00		264'004.39	
5799.3611.01	Gemeindeanteil Lastenausgleich Sozialhilfe	262'725.00		267'700.00		264'004.39	
6	Verkehr und Nachrichtenübermittlung	216'550.00	51'800.00	205'300.00	63'800.00	141'808.54	40'496.30
61	Strassenverkehr	167'050.00	51'800.00	157'250.00	63'800.00	101'011.34	40'496.30
615	Gemeindestrassen	161'050.00	51'800.00	151'250.00	63'800.00	101'011.34	40'496.30
6150	Gemeindestrassen	137'850.00	12'900.00	134'750.00	12'900.00	87'338.38	15'980.85

Erfolgsrechnung nach funktionaler Gliederung

Konto	Erfolgsrechnung Funktionale Gliederung ER	Budget 2024		Budget 2023		Rechnung 2022	
		Aufwand	Ertrag	Aufwand	Ertrag	Aufwand	Ertrag
6150.3010.01	Löhne Betriebspersonal	20'000.00		20'000.00		16'444.35	
6150.3050.01	AG-Beiträge AHV, IV, EO, ALV, Verwaltungskosten	1'300.00		1'300.00		1'046.25	
6150.3053.01	AG-Beiträge an Unfallversicherungen	300.00		300.00		321.90	
6150.3054.01	AG-Beiträge an Familienausgleichskasse	350.00		350.00		238.85	
6150.3055.01	AG-Beiträge an Krankentaggeldversicherungen	200.00		200.00		82.80	
6150.3101.01	Betriebs-, Verbrauchsmaterial (allg. Unterhalt)	10'000.00		10'000.00		7'923.22	
6150.3101.02	Betriebs-, Verbrauchsmaterial (Strassenbeleuchtung)	500.00		500.00			
6150.3101.03	Strassensignalisationsmaterial	500.00		500.00			
6150.3111.01	Anschaffung Maschinen, Geräte und Fahrzeuge	1'000.00		1'000.00			
6150.3112.01	Anschaffung Kleider	200.00		200.00			
6150.3120.01	Wasser, Abwasser, Strom, Abfall	1'000.00		1'000.00		366.80	
6150.3120.02	Strom öffentliche Strassenbeleuchtung	2'500.00		2'500.00		1'442.85	
6150.3130.01	Dienstleistungen Dritter	9'000.00		9'000.00		3'823.80	
6150.3134.01	Sachversicherungsprämien	100.00		100.00		69.25	
6150.3141.01	Unterhalt Strassen / Verkehrswege	12'500.00		10'000.00		1'541.50	
6150.3141.02	Unterhalt Strassenbeleuchtung	500.00		500.00		7'274.70	
6150.3141.03	Schneeräumung durch Dritte	50'000.00		50'000.00		25'761.05	
6150.3141.04	Unterhalt Verkehrssignale, Verkehrsspiegel, Strassenmarkierungen	1'000.00		1'000.00			
6150.3151.01	Unterhalt Apparate, Maschinen, Geräte, Fahrzeuge, Werkzeuge	2'000.00		2'000.00		1'472.25	
6150.3161.01	Fahrzeug- und Maschinenentschädigungen	7'500.00		7'500.00		8'972.85	
6150.3161.02	Miete Streusalzsilos	1'600.00		1'600.00		755.56	
6150.3300.10	Planmässige Abschreibungen Sachanlagen	15'000.00		14'400.00		9'039.00	
6150.3612.90	Interne Verrechnung von Betriebskosten (Spez.fin.)	800.00		800.00		761.40	
6150.4612.90	Interne Verrechnungen von Dienstleistungen (Spezialfinanzierungen)		5'500.00		5'500.00		8'102.60
6150.4631.01	Beiträge vom Kanton		500.00		500.00		362.50
6150.4910.01	Interne Verrechnung von Dienstleistungen		6'900.00		6'900.00		7'515.75
6155	Parkplätze	23'200.00	38'900.00	16'500.00	50'900.00	13'672.96	24'515.45
6155.3010.01	Löhne des Verwaltungs- und Betriebspersonals					127.60	
6155.3050.01	AG-Beiträge AHV, IV, EO					8.40	
6155.3054.01	AG-Beiträge FAK					1.90	
6155.3055.01	AG-Beiträge KTG					0.65	
6155.3101.01	Betriebs-, Verbrauchsmaterial	300.00		300.00		93.65	
6155.3111.01	Anschaffung Maschinen, Geräte und Fahrzeuge					1'808.20	
6155.3120.01	Strom Parkplatz Wolfrichte	1'000.00		1'000.00		584.55	
6155.3130.01	Dienstleistung Dritter	12'000.00		4'500.00		4'303.05	
6155.3130.02	Porti, Gebühren					1'294.16	
6155.3134.01	Sach- und Haftpflichtversicherungsprämien					500.70	
6155.3141.01	Unterhalt Parkplatz	4'000.00		4'000.00		1'264.30	
6155.3158.01	Informatik-Unterhalt (Software)	2'700.00		2'700.00		542.80	

Erfolgsrechnung nach funktionaler Gliederung

Konto	Erfolgsrechnung Funktionale Gliederung ER	Budget 2024		Budget 2023		Rechnung 2022	
		Aufwand	Ertrag	Aufwand	Ertrag	Aufwand	Ertrag
6155.3300.60	Planmässige Abschreibungen Mobilien	3'200.00		4'000.00		3'143.00	
6155.4240.01	Benützungsgebühren Parkplätze		35'000.00		47'000.00		22'048.65
6155.4260.01	Rückerstattungen Dritter		600.00		600.00		1'866.80
6155.4470.01	Mietzinse Parkplätze Schulhaus und Weier		1'800.00		1'800.00		600.00
6155.4910.01	Interne Verrechnung von Dienstleistungen		1'500.00		1'500.00		
618	Privatstrassen	6'000.00		6'000.00			
6180	Privatstrassen	6'000.00		6'000.00			
6180.3637.01	Beiträge an Privatstrassen	6'000.00		6'000.00			
62	Öffentlicher Verkehr	49'500.00		48'050.00		40'797.20	
622	Regionalverkehr	400.00		400.00		-14.80	
6220	Regionalverkehr	400.00		400.00		-14.80	
6220.3635.01	Beitrag an Moonliner	400.00		400.00		-14.80	
629	Öffentlicher Verkehr	49'100.00		47'650.00		40'812.00	
6291	Gemeindeanteil Öffentlicher Verkehr	49'100.00		47'650.00		40'812.00	
6291.3130.01	Mitglieder- und Verbandsbeiträge	350.00		350.00		311.00	
6291.3631.01	Gemeindeanteil Lastenausgleich öffentlicher Verkehr	48'750.00		47'300.00		40'501.00	
7	Umweltschutz und Raumordnung	216'260.00	168'820.00	410'800.00	347'250.00	399'240.81	347'906.55
71	Wasserversorgung			176'350.00	176'350.00	189'352.30	189'352.30
710	Wasserversorgung			176'350.00	176'350.00	189'352.30	189'352.30
7101	Wasserversorgung [Gemeindebetrieb]			176'350.00	176'350.00	189'352.30	189'352.30
7101.3010.01	Löhne Betriebspersonal			10'000.00		5'258.75	
7101.3050.01	AG-Beiträge AHV, IV, EO, ALV, Verwaltungskosten			650.00		345.50	
7101.3053.01	AG-Beiträge an Unfallversicherungen			100.00		35.00	
7101.3054.01	AG-Beiträge an Familienausgleichskasse			150.00		78.90	
7101.3055.01	AG-Beiträge an Krankentaggeldversicherungen			50.00		27.35	
7101.3090.01	Aus- und Weiterbildung des Personals			500.00			
7101.3099.01	Übriger Personalaufwand			100.00		926.80	
7101.3101.01	Betriebs-, Verbrauchsmaterial			500.00		80.35	
7101.3111.01	Anschaffung Maschinen, Geräte und Fahrzeuge			300.00		2'701.15	

Erfolgsrechnung nach funktionaler Gliederung

Konto	Erfolgsrechnung Funktionale Gliederung ER	Budget 2024		Budget 2023		Rechnung 2022	
		Aufwand	Ertrag	Aufwand	Ertrag	Aufwand	Ertrag
7101.3112.01	Anschaffung Kleider			200.00			
7101.3119.01	Anschaffung von Wasserzählern			800.00		302.60	
7101.3120.01	Strom			10'000.00		4'203.25	
7101.3130.01	Telefon, Internet, Porti, Gebühren			400.00		334.78	
7101.3130.02	Trinkwasserproben			1'600.00		1'552.00	
7101.3130.03	Mitglieder- und Verbandsbeiträge			200.00		110.00	
7101.3130.04	Dienstleistungen Dritter			1'000.00		112.00	
7101.3133.01	Informatik-Nutzungsaufwand			200.00			
7101.3143.01	Unterhalt übrige Tiefbauten (Leitungsnetz)			15'000.00		1'416.05	
7101.3144.01	Unterhalt Hochbauten, Gebäude (Reservoir)			500.00		3'500.55	
7101.3151.01	Unterhalt Hydrantennetz			11'000.00		7'699.15	
7101.3170.01	Reisekosten und Spesen			800.00		385.40	
7101.3300.30	Planmässige Abschreibungen Sachanlagen			14'200.00		835.00	
7101.3510.10	Einlagen in Spezialfinanzierungen EK (Werterhalt)			62'100.00		62'038.00	
7101.3510.50	Einlagen in Spezialfinanzierungen EK (Anschlussgebühren)			10'000.00		8'542.25	
7101.3612.01	Entschädigungen an Gemeinde Eriz (Wassereinkaufsgebühr)			30'000.00		64'377.30	
7101.3612.90	Interne Verrechnungen von Dienstleistungen (Verwaltung)			6'000.00		6'000.00	
7101.4240.01	Benützungsgebühren und Dienstleistungen (Grundgebühren)				37'000.00		37'863.95
7101.4240.02	Benützungsgebühren und Dienstleistungen (Löschgebühren)				13'000.00		17'762.20
7101.4240.50	Anschlussgebühren				10'000.00		8'542.25
7101.4250.01	Verkäufe (Verbrauchsgebühren)				85'000.00		106'054.75
7101.4409.01	Zinsen gebührenfinanz. Spezialfinanzierungen				400.00		377.55
7101.4510.10	Entnahmen aus Spezialfinanzierungen des EK (Werterhalt)				19'200.00		5'751.60
7101.4631.01	Beiträge vom Kanton						13'000.00
7101.9010.01	Abschluss Spezialfinanzierungen und Fonds im EK, Ertragsüberschuss					18'490.17	
7101.9011.01	Abschluss Spezialfinanzierungen und Fonds im EK, Aufwandüberschuss				11'750.00		
72	Abwasserentsorgung	91'920.00	91'920.00	95'000.00	95'000.00	76'907.45	76'907.45
720	Abwasserentsorgung	91'920.00	91'920.00	95'000.00	95'000.00	76'907.45	76'907.45
7201	Abwasserentsorgung [Gemeindebetrieb]	91'920.00	91'920.00	95'000.00	95'000.00	76'907.45	76'907.45
7201.3010.01	Löhne Betriebspersonal	1'300.00		1'300.00		862.85	
7201.3050.01	AG-Beiträge AHV, IV, EO, ALV, Verwaltungskosten	100.00		100.00		56.70	
7201.3053.01	AG-Beiträge an Unfallversicherungen	50.00		50.00		5.70	
7201.3054.01	AG-Beiträge an Familienausgleichskasse	30.00		30.00		12.95	
7201.3055.01	AG-Beiträge an Krankentaggeldversicherungen	20.00		20.00		4.50	
7201.3120.01	Wasser, Abwasser, Stom, Abfall	4'000.00		4'000.00		2'657.80	
7201.3130.01	Telefonie, Internet, Porti, Gebühren	200.00		200.00		120.00	
7201.3132.01	Honorare externe Berater, Gutachter, Fachexperten etc.	5'000.00				6'656.90	

Erfolgsrechnung nach funktionaler Gliederung

Konto	Erfolgsrechnung Funktionale Gliederung ER	Budget 2024		Budget 2023		Rechnung 2022	
		Aufwand	Ertrag	Aufwand	Ertrag	Aufwand	Ertrag
7201.3133.01	Informatik-Nutzungsaufwand	200.00		200.00			
7201.3143.01	Unterhalt übrige Tiefbauten (Leitungsnetz)	5'000.00		5'000.00		354.85	
7201.3143.02	Unterhalt übrige Tiefbauten (Pumpwerke)	6'000.00		3'000.00			
7201.3170.01	Reisekosten und Spesen	300.00		300.00			
7201.3300.30	Planmässige Abschreibungen Sachanlagen	7'220.00		7'600.00		6'133.00	
7201.3510.10	Einlagen in Spezialfinanzierungen EK (Werterhalt)	35'000.00		27'000.00		32'514.00	
7201.3510.50	Einlagen in Spezialfinanzierungen EK (Anschlussgebühr)			8'000.00		2'500.00	
7201.3612.90	Interne Verrechnungen von Dienstleistungen (Verwaltung)	6'000.00		6'000.00		6'000.00	
7201.3612.91	Interne Verrechnungen von Dienstleistungen (Kommunalbetrieb)	200.00		200.00		1'355.50	
7201.3632.01	Betriebsbeitrag an ARA Thunersee	20'300.00		31'000.00		17'224.70	
7201.3660.20	Planmässige Abschreibungen Investitionsbeiträge ARA T'see	1'000.00		1'000.00		448.00	
7201.4240.01	Benützungsgebühren und Dienstleistungen (Grundgebühren)		18'000.00		17'000.00		18'180.00
7201.4240.02	Benützungsgebühren und Dienstleistungen (Benützungsgebühren)		45'000.00		47'000.00		43'580.35
7201.4240.50	Anschlussgebühren				8'000.00		2'500.00
7201.4409.01	Zinsen gebührenfinanz. Spezialfinanzierungen		300.00		300.00		129.10
7201.4510.10	Entnahmen aus Spezialfinanzierungen des EK (Werterhalt)		11'600.00		11'600.00		6'581.00
7201.9011.01	Abschluss Spezialfinanzierungen und Fonds im EK, Aufwandüberschuss		17'020.00		11'100.00		5'937.00
73	Abfall	76'900.00	76'900.00	75'900.00	75'900.00	73'364.15	73'364.15
730	Abfall	76'900.00	76'900.00	75'900.00	75'900.00	73'364.15	73'364.15
7301	Abfall [Gemeindebetrieb]	76'900.00	76'900.00	75'900.00	75'900.00	73'364.15	73'364.15
7301.3010.01	Löhne Betriebspersonal	1'000.00		1'000.00		387.80	
7301.3050.01	AG-Beiträge AHV, IV, EO, ALV, Verwaltungskosten	100.00		100.00		25.50	
7301.3053.01	AG-Beiträge an Unfallversicherungen	50.00		50.00		26.41	
7301.3054.01	AG-Beiträge an Familienausgleichskasse	30.00		30.00		5.80	
7301.3055.01	AG-Beiträge an Krankentaggeldversicherungen	20.00		20.00		2.00	
7301.3101.01	Betriebs-, Verbrauchsmaterial	200.00		200.00			
7301.3109.01	Übriger Material- und Warenaufwand	200.00		200.00			
7301.3111.01	Anschaffung Maschinen, Geräte und Fahrzeuge	1'000.00		1'000.00		306.95	
7301.3120.01	Wasser, Abwasser, Strom, Abfall	600.00		600.00		267.15	
7301.3130.01	Entsorgung Spezialsammlungen	4'000.00		4'000.00		1'928.73	
7301.3130.02	Entsorgung Grüngut	14'000.00		14'000.00		12'720.70	
7301.3130.03	Dienstleistungen Dritter	1'000.00		1'000.00			
7301.3134.01	Sachversicherungsprämien	100.00		100.00		57.05	
7301.3144.01	Unterhalt Hochbauten, Gebäude	500.00		500.00		618.75	
7301.3151.01	Unterhalt Apparate, Maschinen, Geräte, Fahrzeuge, Werkzeuge	500.00		500.00			
7301.3160.01	Baurechtszins Abfallsammelstelle	2'100.00		2'100.00		2'046.00	
7301.3161.01	Fahrzeug- und Maschinenentschädigungen	4'000.00		4'000.00		1'524.50	

Erfolgsrechnung nach funktionaler Gliederung

Konto	Erfolgsrechnung Funktionale Gliederung ER	Budget 2024		Budget 2023		Rechnung 2022	
		Aufwand	Ertrag	Aufwand	Ertrag	Aufwand	Ertrag
7301.3170.01	Reisekosten und Spesen	100.00		100.00			
7301.3181.01	Tatsächliche Forderungsverluste					65.00	
7301.3300.90	Planmässige Abschreibungen übrige Sachanlagen VV (bish. VV, 15 Jahre)	4'700.00		4'700.00		4'667.00	
7301.3409.01	Zinsen gebührenfinanz. Spezialfinanzierungen	200.00		200.00		65.45	
7301.3612.01	Entschädigungen an Stadt Thun (Kadaversammelstelle)	2'500.00		2'500.00		1'462.05	
7301.3612.02	Entschädigungen an Kehrtrichtregion rechtes Zulgebiet	29'000.00		28'000.00		28'272.00	
7301.3612.90	Interne Verrechnungen von Dienstleistungen (Verwaltung)	3'500.00		3'500.00		3'500.00	
7301.3612.91	Interne Verrechnungen von Dienstleistungen (Kommunalbetrieb)	7'500.00		7'500.00		6'747.10	
7301.4240.01	Benützungsgebühren und Dienstleistungen (Grundgebühren)		37'000.00		35'000.00		37'115.00
7301.4240.02	Benützungsgebühren und Dienstleistungen (Containerplomben)		16'000.00		16'000.00		16'564.00
7301.4250.01	Erlös Altmaterialverkauf		3'000.00		3'000.00		5'416.80
7301.4260.01	Rückerstattungen Dritter (Tierkadaver)		2'500.00		2'500.00		1'557.60
7301.4451.01	Erträge aus Beteiligungen VV						21.00
7301.4612.01	Entschädigungen von Gemeinden und Gemeindeverbänden		12'000.00		14'000.00		11'928.35
7301.4612.90	Interne Verrechnung von Betriebskosten (Spez.fin.)		800.00		800.00		761.40
7301.9010.01	Abschluss Spezialfinanzierungen und Fonds im EK, Ertragsüberschuss					8'668.21	
7301.9011.01	Abschluss Spezialfinanzierungen und Fonds im EK, Aufwandüberschuss		5'600.00		4'600.00		
74	Verbauungen	15'070.00		30'200.00		24'781.96	8'282.65
741	Gewässerverbauungen	14'070.00		29'200.00		24'781.96	8'282.65
7410	Gewässerverbauungen	14'070.00		29'200.00		24'781.96	8'282.65
7410.3010.01	Löhne Betriebspersonal	500.00		500.00			
7410.3050.01	AG-Beiträge AHV, IV, EO, ALV, Verwaltungskosten	50.00		50.00			
7410.3053.01	AG-Beiträge an Unfallversicherungen	50.00		50.00			
7410.3054.01	AG-Beiträge an Familienausgleichskasse	50.00		50.00			
7410.3055.01	AG-Beiträge an Krankentaggeldversicherungen	50.00		50.00			
7410.3101.01	Betriebs-, Verbrauchsmaterial	500.00		500.00			
7410.3130.01	Dienstleistungen Dritter	2'500.00		2'500.00		672.85	
7410.3142.01	Unterhalt Wasserbau	8'000.00		25'000.00		22'557.11	
7410.3161.01	Fahrzeug- und Maschinenentschädigungen	500.00		500.00			
7410.3300.01	Ordentliche Abschreibungen	1'870.00				1'552.00	
7410.4631.01	Beiträge vom Kanton						8'282.65
745	Naturgefahren	1'000.00		1'000.00			
7450	Naturgefahren	1'000.00		1'000.00			
7450.3132.01	Honorare externe Berater, Gutachter, Fachexperten etc.	1'000.00		1'000.00			

Erfolgsrechnung nach funktionaler Gliederung

Konto	Erfolgsrechnung Funktionale Gliederung ER	Budget 2024		Budget 2023		Rechnung 2022	
		Aufwand	Ertrag	Aufwand	Ertrag	Aufwand	Ertrag
75	Arten- und Landschaftsschutz	350.00		350.00			
750	Arten- und Landschaftsschutz	350.00		350.00			
7500	Arten- und Landschaftsschutz	350.00		350.00			
7500.3636.01	Beiträge an private Organisationen ohne Erwerbszweck (ÖQV-Vernetzungsbeiträge)	350.00		350.00			
77	Übriger Umweltschutz	28'320.00		27'800.00		27'961.90	
771	Friedhof und Bestattung	22'620.00		22'100.00		22'729.40	
7710	Friedhof und Bestattung allgemein	22'620.00		22'100.00		22'729.40	
7710.3612.01	Entschädigungen an Gemeindeverband Begräbnisbezirk Schwarzenegg	17'700.00		17'000.00		22'729.40	
7710.3612.02	Investitionsfolgekosten Sanierung Friedhofgebäude	4'920.00		5'100.00			
779	Umweltschutz	5'700.00		5'700.00		5'232.50	
7792	Hundetoiletten	5'700.00		5'700.00		5'232.50	
7792.3101.01	Betriebs-, Verbrauchsmaterial	1'200.00		1'200.00			
7792.3910.01	Interne Verrechnung von Dienstleistungen	4'500.00		4'500.00		5'232.50	
79	Raumordnung	3'700.00		5'200.00		6'873.05	
790	Raumordnung	3'700.00		5'200.00		6'873.05	
7900	Raumordnung allgemein	2'500.00		4'000.00		5'698.90	
7900.3102.01	Drucksachen, Publikationen	500.00		500.00			
7900.3130.01	Gebühren für Amtshandlungen	1'000.00		1'000.00			
7900.3131.01	Planungen und Projektierungen Dritter					4'265.95	
7900.3132.01	Honorare externe Berater, Gutachter, Fachexperten etc.	1'000.00		2'500.00		1'432.95	
7906	Regionale Planungsgruppen	1'200.00		1'200.00		1'174.15	
7906.3130.01	Mitglieder- und Verbandsbeiträge	1'200.00		1'200.00		1'174.15	
8	Volkswirtschaft	87'350.00	95'100.00	77'150.00	100'100.00	56'713.03	98'859.90
81	Landwirtschaft	16'450.00		7'250.00		4'706.55	
811	Verwaltung, Vollzug und Kontrolle	12'450.00		2'950.00		1'479.65	

Erfolgsrechnung nach funktionaler Gliederung

Konto	Erfolgsrechnung Funktionale Gliederung ER	Budget 2024		Budget 2023		Rechnung 2022	
		Aufwand	Ertrag	Aufwand	Ertrag	Aufwand	Ertrag
8110	Verwaltung, Vollzug und Kontrolle	12'450.00		2'950.00		1'479.65	
8110.3000.01	Löhne, Tag- und Sitzungsgelder Ackerbaustelle	200.00		200.00			
8110.3010.01	Löhne Betriebspersonal (Ackerbaustelle)	1'600.00		1'600.00		804.30	
8110.3010.03	Löhne Betriebspersonal (Elementarschäden)	300.00		300.00			
8110.3010.04	Löhne Betriebspersonal (Neophyten)	5'000.00					
8110.3053.01	AG-Beiträge an Unfallversicherungen	50.00		50.00		5.35	
8110.3161.01	Fahrzeug- und Maschinenentschädigung	4'500.00					
8110.3170.01	Reisekosten und Spesen	600.00		600.00		500.00	
8110.3636.01	Beiträge an private Organisationen ohne Erwerbszweck	200.00		200.00		170.00	
812	Strukturverbesserungen	200.00				200.00	
8120	Strukturverbesserungen	200.00				200.00	
8120.3636.01	Strukturverbesserungen	200.00				200.00	
813	Produktionsverbesserungen Vieh	3'800.00		3'800.00		3'026.90	
8130	Produktionsverbesserungen Vieh	3'800.00		3'800.00		3'026.90	
8130.3636.01	Beiträge an Viehversicherungskasse	3'000.00		3'000.00		2'740.00	
8130.3910.01	Interne Verrechnung von Dienstleistungen	800.00		800.00		286.90	
814	Produktionsverbesserungen Pflanzen			500.00			
8140	Produktionsverbesserungen Pflanzen			500.00			
8140.3130.01	Dienstleistungen Dritter			500.00			
82	Forstwirtschaft	68'400.00	72'000.00	69'800.00	77'000.00	52'006.48	75'874.50
820	Forstwirtschaft	68'400.00	72'000.00	69'800.00	77'000.00	52'006.48	75'874.50
8200	Forstwirtschaft	68'400.00	72'000.00	69'800.00	77'000.00	52'006.48	75'874.50
8200.3000.01	Löhne, Tag- und Sitzungsgelder Forstkommission	3'000.00		3'000.00		1'655.00	
8200.3010.01	Löhne Betriebspersonal (Forstbetrieb)	25'000.00		25'000.00		18'807.15	
8200.3010.02	Löhne Betriebspersonal (Walderschliessung)	2'500.00		2'500.00		212.55	
8200.3049.01	Übrige Zulagen (Kleider-Entschädigungen)	1'200.00		1'200.00		1'097.00	
8200.3050.01	AG-Beiträge AHV, IV, EO, ALV, Verwaltungskosten	1'400.00		1'400.00		1'159.30	
8200.3053.01	AG-Beiträge an Unfallversicherungen	2'000.00		2'000.00		1'845.78	
8200.3054.01	AG-Beiträge an Familienausgleichskasse	400.00		400.00		264.70	
8200.3055.01	AG-Beiträge an Krankentaggeldversicherungen	200.00		200.00		91.75	
8200.3090.01	Aus- und Weiterbildung des Personals	2'000.00		2'000.00		3'380.00	

Erfolgsrechnung nach funktionaler Gliederung

Konto	Erfolgsrechnung Funktionale Gliederung ER	Budget 2024		Budget 2023		Rechnung 2022	
		Aufwand	Ertrag	Aufwand	Ertrag	Aufwand	Ertrag
8200.3099.01	Übriger Personalaufwand	200.00		200.00			
8200.3101.01	Betriebs-, Verbrauchsmaterial (Forstbetrieb)	500.00		500.00			
8200.3101.02	Betriebs-, Verbrauchsmaterial (Walderschliessung)	1'000.00		1'000.00			
8200.3103.01	Fachliteratur, Zeitschriften	300.00		300.00		255.00	
8200.3111.01	Anschaffung Maschinen, Geräte und Fahrzeuge	300.00		300.00			
8200.3130.01	Dienstleistungen Dritter	1'000.00		1'000.00		1'669.35	
8200.3130.02	Mitglieder- und Verbandsbeiträge	200.00		200.00		124.50	
8200.3137.01	Steuern und Abgaben	400.00		400.00		321.15	
8200.3145.01	Unterhalt Wald (allg.)	1'000.00		1'000.00		293.70	
8200.3145.02	Unterhalt Wald (Erschliessung)	500.00		500.00			
8200.3161.01	Fahrzeug- und Maschinenentschädigungen (Forstbetrieb)	17'000.00		17'000.00		14'785.60	
8200.3161.02	Fahrzeug- und Maschinenentschädigungen (Walderschliessung)	500.00		500.00			
8200.3170.01	Reisekosten und Spesen	300.00		300.00		265.00	
8200.3300.10	Planmässige Abschreibungen Sachanlagen	2'200.00		3'600.00		2'175.00	
8200.3499.01	Übriger Finanzaufwand (Skontoabzüge)	1'800.00		1'800.00		603.95	
8200.3893.01	Einlagen in Vorfinanzierungen des EK	3'500.00		3'500.00		3'000.00	
8200.4250.01	Verkäufe Stammholz		65'000.00		70'000.00		66'236.00
8200.4250.03	Verkäufe Brennholz		5'000.00		5'000.00		5'681.00
8200.4260.01	Rückerstattungen Dritter						146.85
8200.4631.01	Beiträge vom Kanton		2'000.00		2'000.00		1'635.65
8200.4893.01	Entnahmen aus Vorfinanzierungen des EK						2'175.00
84	Tourismus	2'500.00	100.00	100.00	100.00		
840	Tourismus	2'500.00	100.00	100.00	100.00		
8400	Tourismus	2'500.00	100.00	100.00	100.00		
8400.3119.01	Anschaffung Wanderkarten/-tafeln	2'500.00		100.00			
8400.4260.01	Rückerstattungen Wanderkarte		100.00		100.00		
87	Brennstoffe und Energie		23'000.00		23'000.00		22'985.40
871	Elektrizität		23'000.00		23'000.00		22'985.40
8710	Elektrizität allgemein		23'000.00		23'000.00		22'985.40
8710.4120.01	Konzessionen BKW Energie AG		23'000.00		23'000.00		22'985.40
9	Finanzen und Steuern	425'895.00	1'879'190.00	540'800.00	2'047'870.00	413'551.17	1'706'417.98
91	Steuern	1'200.00	898'600.00	3'200.00	925'800.00	-1'068.85	871'758.95

Erfolgsrechnung nach funktionaler Gliederung

Konto	Erfolgsrechnung Funktionale Gliederung ER	Budget 2024		Budget 2023		Rechnung 2022	
		Aufwand	Ertrag	Aufwand	Ertrag	Aufwand	Ertrag
910	Steuern	1'200.00	898'600.00	3'200.00	925'800.00	-1'068.85	871'758.95
9100	Allgemeine Gemeindesteuern	1'000.00	793'700.00	3'000.00	822'000.00	-1'178.45	775'358.90
9100.3180.01	Wertberichtigungen gefährdete Steuerguthaben					-2'000.00	
9100.3181.01	Forderungsverluste allg. Gemeindesteuern	1'000.00		3'000.00		821.55	
9100.4000.01	Einkommenssteuern natürliche Personen		721'500.00		744'000.00		695'492.90
9100.4000.40	Aktive Steuerauscheidungen Einkommen		20'000.00		10'000.00		24'831.85
9100.4000.50	Passive Steuerauscheidungen Einkommen		-12'000.00		-11'000.00		-11'603.85
9100.4001.01	Vermögenssteuern natürliche Personen		50'000.00		54'000.00		49'209.20
9100.4001.40	Aktive Steuerauscheidungen Vermögen		4'200.00		2'000.00		4'595.00
9100.4001.50	Passive Steuerauscheidungen Vermögen		-4'000.00		-4'000.00		-3'637.70
9100.4002.01	Quellensteuern natürliche Personen		2'000.00		1'000.00		1'994.45
9100.4002.10	Quellensteuern ausserhalb der Ertragsabrechnung (BGSA, Grenzgänger)				500.00		555.45
9100.4010.01	Gewinnsteuern juristische Personen		5'000.00		10'000.00		4'616.25
9100.4010.40	Aktive Steuerauscheidungen Gewinnsteuern		8'000.00		15'000.00		7'964.85
9100.4010.50	Passive Steuerauscheidungen Gewinnsteuern		-1'200.00		-500.00		1'209.00
9100.4011.01	Kapitalssteuern juristische Personen		200.00		500.00		134.15
9100.4011.40	Aktive Steuerauscheidungen Kapitalsteuern				500.00		30.30
9100.4011.50	Passive Steuerauscheidung Kapitalsteuern						-32.95
9101	Sondersteuern		18'000.00		18'000.00		9'479.85
9101.4022.01	Grundstückgewinnsteuern		8'000.00		8'000.00		6'868.25
9101.4022.10	Sonderveranlagungen		10'000.00		10'000.00		2'611.60
9102	Liegenschaftssteuern	200.00	85'100.00	200.00	84'000.00	109.60	85'100.20
9102.3181.01	Forderungsverluste Liegenschaftssteuern	200.00		200.00		109.60	
9102.4021.01	Liegenschaftssteuern		85'100.00		84'000.00		85'100.20
9103	Hundetaxe		1'800.00		1'800.00		1'820.00
9103.4033.01	Hundetaxe		1'800.00		1'800.00		1'820.00
93	Finanz- und Lastenausgleich	85'095.00	449'300.00	88'100.00	433'800.00	88'279.00	425'985.00
930	Finanz- und Lastenausgleich	85'095.00	449'300.00	88'100.00	433'800.00	88'279.00	425'985.00
9300	Finanz- und Lastenausgleich	85'095.00	449'300.00	88'100.00	433'800.00	88'279.00	425'985.00
9300.3621.60	Lastenausgleichsbeiträge an Kanton	85'095.00		88'100.00		88'279.00	
9300.4621.50	Vertikaler Finanzausgleich (Mindestaussstattung)		177'900.00		169'000.00		165'252.00
9300.4621.60	Vertikaler Lastenausgleich (geografisch-topografischer Zuschuss)		55'400.00		55'700.00		55'769.00

Erfolgsrechnung nach funktionaler Gliederung

Konto	Erfolgsrechnung Funktionale Gliederung ER	Budget 2024		Budget 2023		Rechnung 2022	
		Aufwand	Ertrag	Aufwand	Ertrag	Aufwand	Ertrag
9300.4621.61	Vertikaler Lastenausgleich (soziodemografischer Zuschuss)		2'600.00		3'100.00		3'139.00
9300.4622.70	Horizontaler Finanzausgleich (Disparitätenabbau)		213'400.00		206'000.00		201'825.00
95	Ertragsanteile, übrige		2'200.00		2'200.00		1'879.30
950	Ertragsanteile, übrige		2'200.00		2'200.00		1'879.30
9500	Ertragsanteile, übrige		2'200.00		2'200.00		1'879.30
9500.4024.01	Erbschafts- und Schenkungssteuern		200.00		200.00		
9500.4600.01	Ertragsanteil an Direkter Bundessteuer		2'000.00		2'000.00		1'879.30
96	Vermögens- und Schuldenverwaltung	206'200.00	306'210.00	316'100.00	408'110.00	193'008.02	291'067.38
961	Zinsen	8'650.00	49'650.00	5'950.00	45'550.00	7'082.29	52'556.18
9610	Zinsen	8'650.00	49'650.00	5'950.00	45'550.00	7'082.29	52'556.18
9610.3181.01	Abschreibungen (Verzugszinse)	100.00		100.00		5.55	
9610.3400.01	Verzinsung laufende Verbindlichkeiten					7.49	
9610.3401.01	Verzinsung kurzfristige Finanzverbindlichkeiten	50.00		50.00			
9610.3406.01	Verzinsung langfristige Finanzverbindlichkeiten	6'200.00		3'500.00		6'062.65	
9610.3409.01	Übrige Passivzinsen (Sonderrechnungen, Spezialfinanzierungen)	1'500.00		1'500.00		528.50	
9610.3499.01	Vergütungszinsen Steuern	800.00		800.00		478.10	
9610.4400.01	Zinsen flüssige Mittel		50.00		50.00		1.38
9610.4401.01	Verzugszinsen Steuern		3'000.00		3'000.00		3'069.90
9610.4401.02	Zinsen Forderungen und Kontokorrente						382.20
9610.4409.01	Zinsen gebührenfinanz. Spezialfinanzierungen		500.00		500.00		65.45
9610.4450.01	Zinserträge aus Darlehen VV		4'100.00				4'107.65
9610.4940.01	Interne Verrechnung von kalk. Zinsen und Finanzaufwand		42'000.00		42'000.00		44'929.60
963	Liegenschaften des Finanzvermögens	197'550.00	256'560.00	310'150.00	362'560.00	185'925.13	238'511.20
9630	Liegenschaft Versorgungszentrum (Finanzvermögen)	110'350.00	154'300.00	225'950.00	266'300.00	111'422.43	152'086.90
9630.3010.01	Löhne Betriebspersonal	6'800.00		6'800.00		6'654.05	
9630.3050.01	AG-Beiträge AHV, IV, EO, ALV, Verwaltungskosten	700.00		700.00		475.35	
9630.3053.01	AG-Beiträge an Unfallversicherungen	100.00		100.00		84.28	
9630.3054.01	AG-Beiträge an Familienausgleichskasse	100.00		100.00		108.55	
9630.3055.01	AG-Beiträge an Krankentaggeldversicherungen	50.00		50.00		37.65	
9630.3111.01	Anschaffung Maschinen, Geräte und Fahrzeuge	500.00		1'000.00		421.50	
9630.3130.01	Dienstleistungen Dritter				100.00		
9630.3170.01	Reisekosten und Spesen	100.00		100.00			

Erfolgsrechnung nach funktionaler Gliederung

Konto	Erfolgsrechnung Funktionale Gliederung ER	Budget 2024		Budget 2023		Rechnung 2022	
		Aufwand	Ertrag	Aufwand	Ertrag	Aufwand	Ertrag
9630.3430.01	Baulicher Unterhalt Liegenschaften FV	20'000.00		130'000.00		16'391.10	
9630.3431.01	Nicht baulicher Unterhalt Liegenschaften FV	5'000.00		10'000.00		11'072.90	
9630.3439.01	Wasser, Abwasser, Strom, Abfall	7'000.00		7'000.00		5'893.90	
9630.3439.02	Heizung	5'000.00		5'000.00		3'855.30	
9630.3439.03	Betriebs- und Verbrauchsmaterial	1'000.00		1'000.00		706.30	
9630.3439.04	Drucksachen, Publikationen	200.00		200.00		268.90	
9630.3439.06	Sachversicherungsprämien	3'100.00		3'100.00		3'123.05	
9630.3893.01	Einlagen in Vorfinanzierungen des EK	28'800.00		28'800.00		28'800.00	
9630.3910.01	Interne Verrechnung von Dienstleistungen	7'500.00		7'500.00		6'000.00	
9630.3940.01	Interne Verrechnung von kalk. Zinsen und Finanzaufwand	24'400.00		24'400.00		27'529.60	
9630.4430.01	Mietzins Gewerbe EG West (Scheidegger)		10'000.00		12'000.00		12'000.00
9630.4430.02	Mietzins Gewerbe Ost EG (Physio-Training)		18'960.00		18'960.00		18'640.00
9630.4430.03	Mietzins 3 1/2-Zi-Whg. 1. OG (Gyr)		16'800.00		16'800.00		16'800.00
9630.4430.04	Mietzins 4 1/2-Zi-Whg. 1. OG (Reber)		19'680.00		19'680.00		19'680.00
9630.4430.05	Mietzins 3 1/2-Zi-Whg. 2. OG (Hämmerli)		18'000.00		18'000.00		17'900.00
9630.4430.06	Mietzins 4 1/2-Zi-Whg. 2. OG (Bachmann)		20'880.00		20'880.00		18'180.00
9630.4430.07	Mietzins Gsundheitspraxis DG (Gugger)		14'160.00		14'160.00		12'940.00
9630.4430.08	Mietzins Gewerberaum UG		1'520.00		1'520.00		1'795.00
9630.4439.01	Rückerstattung Nebenkosten		14'000.00		14'000.00		17'659.40
9630.4893.01	Entnahmen aus Vorfinanzierungen des EK		20'000.00		130'000.00		16'391.10
9630.4910.01	Interne Verrechnung von Dienstleistungen		300.00		300.00		101.40
9631	Liegenschaft Schulhaus Kreuzweg (Finanzvermögen)	86'600.00	99'360.00	83'600.00	93'360.00	74'031.30	83'562.80
9631.3010.01	Löhne Betriebspersonal	6'700.00		6'700.00		6'515.40	
9631.3050.01	AG-Beiträge AHV, IV, EO, ALV, Verwaltungskosten	450.00		450.00		428.05	
9631.3053.01	AG-Beiträge an Unfallversicherungen	100.00		100.00		43.35	
9631.3054.01	AG-Beiträge an Familienausgleichskasse	150.00		150.00		97.85	
9631.3055.01	AG-Beiträge an Krankentaggeldversicherungen	50.00		50.00		33.90	
9631.3130.01	Dienstleistungen Dritter	500.00		500.00			
9631.3430.01	Baulicher Unterhalt Liegenschaften FV	16'000.00		13'000.00		1'905.20	
9631.3431.01	Nicht baulicher Unterhalt Liegenschaften FV	3'000.00		3'000.00			
9631.3439.01	Wasser, Abwasser, Strom, Abfall	6'000.00		6'000.00		12'253.75	
9631.3439.02	Heizung	1'000.00		1'000.00			
9631.3439.03	Betriebs- und Verbrauchsmaterial	100.00		100.00		291.70	
9631.3439.04	Drucksachen, Publikationen	200.00		200.00			
9631.3439.06	Sachversicherungsprämien	3'100.00		3'100.00		2'937.00	
9631.3893.01	Einlagen in Vorfinanzierungen des EK	28'100.00		28'100.00		28'100.00	
9631.3910.01	Interne Verrechnung von Dienstleistungen	4'000.00		4'000.00		4'025.10	
9631.3940.01	Interne Verrechnung von kalk. Zinsen und Finanzaufwand	17'150.00		17'150.00		17'400.00	
9631.4430.01	Mietzins 4 1/2-Zi-Whg. EG West (Sägesser)		19'800.00		19'800.00		19'960.00

Erfolgsrechnung nach funktionaler Gliederung

Konto	Erfolgsrechnung Funktionale Gliederung ER	Budget 2024		Budget 2023		Rechnung 2022	
		Aufwand	Ertrag	Aufwand	Ertrag	Aufwand	Ertrag
9631.4430.02	Mietzins 5 1/2-Zi-Whg. EG Ost (Linder/Jost)		24'000.00		24'000.00		24'000.00
9631.4430.03	Mietzins 4 1/2-Zi-Whg. 1. OG West (Dummermuth/Fankhauser)		16'560.00		16'560.00		16'560.00
9631.4430.04	Mietzins 5 1/2-Zi-Whg. 1. OG Ost (Stettler)		15'600.00		15'600.00		15'600.00
9631.4430.05	Mietzins Gewerberaum UG		1'200.00		1'200.00		1'200.00
9631.4439.01	Rückerstattung Nebenkosten		6'200.00		6'200.00		4'337.60
9631.4893.01	Entnahmen aus Vorfinanzierungen des EK		16'000.00		10'000.00		1'905.20
9634	Grundstücke des Finanzvermögens	600.00	2'900.00	600.00	2'900.00	471.40	2'861.50
9634.3130.01	Mitglieder- und Verbandsbeiträge (Flurtelle)	600.00		600.00		471.40	
9634.4430.01	Pacht- und Baurechtszins		2'900.00		2'900.00		2'861.50
969	Finanzvermögen					0.60	
9690	Finanzvermögen					0.60	
9690.3499.01	Übriger Finanzaufwand					0.60	
97	Rückverteilungen		100.00		100.00		215.10
971	Rückverteilungen aus CO2-Abgabe		100.00		100.00		215.10
9710	Rückverteilungen aus CO2-Abgabe		100.00		100.00		215.10
9710.4699.10	Rückverteilung CO2-Abgabe		100.00		100.00		215.10
99	Nicht aufgeteilte Posten	133'400.00	222'780.00	133'400.00	277'860.00	133'333.00	115'512.25
990	Nicht aufgeteilte Posten	133'400.00		133'400.00		133'333.00	
9901	Abschreibung bestehendes Verwaltungsvermögen	133'400.00		133'400.00		133'333.00	
9901.3300.90	Planmässige Abschreibungen übrige Sachanlagen (bish. VV, 15 Jahre)	133'400.00		133'400.00		133'333.00	
995	Neutrale Aufwendungen und Erträge		65'700.00		67'500.00		65'668.04
9950	Neutrale Aufwendungen und Erträge		65'700.00		67'500.00		65'668.04
9950.4896.01	Entnahmen aus Neubewertungsreserven		65'700.00		67'500.00		65'668.04
999	Abschluss		157'080.00		210'360.00		49'844.21
9990	Abschluss		157'080.00		210'360.00		49'844.21
9990.9001.01	Aufwandüberschuss		157'080.00		210'360.00		49'844.21

Erfolgsrechnung nach funktionaler Gliederung

Konto	Erfolgsrechnung Funktionale Gliederung ER	Budget 2024		Budget 2023		Rechnung 2022	
		Aufwand	Ertrag	Aufwand	Ertrag	Aufwand	Ertrag
	Total	2'790'100.00	2'790'100.00	3'113'570.00	3'113'570.00	2'808'944.21	2'808'944.21
	Gesamttotal	2'790'100.00	2'790'100.00	3'113'570.00	3'113'570.00	2'808'944.21	2'808'944.21

10 Erfolgsrechnung nach Sachgruppe

Konto	Erfolgsrechnung Artengliederung ER	Budget 2024		Budget 2023		Rechnung 2022	
		Aufwand	Ertrag	Aufwand	Ertrag	Aufwand	Ertrag
3	Aufwand	2'790'100.00		3'113'570.00		2'781'785.83	
30	Personalaufwand	490'970.00		498'570.00		439'356.07	
300	Behörden und Kommissionen	53'800.00		49'300.00		53'264.55	
3000	Löhne, Tag- und Sitzungsgelder an Behörden und Kommissionen	53'800.00		49'300.00		53'264.55	
0110.3000.01	Löhne, Tag- und Sitzungsgelder Abstimmungsausschuss	100.00		100.00		1'120.00	
0120.3000.01	Löhne, Tag- und Sitzungsgelder Gemeinderat	28'000.00		28'000.00		27'889.55	
1506.3000.01	Löhne, Tag- und Sitzungsgelder an Feuerwehr	20'000.00		14'500.00		21'025.00	
2195.3000.01	Löhne, Tag- und Sitzungsgelder Schulbusfahrer	500.00		1'500.00			
2910.3000.01	Löhne, Tag- und Sitzungsgelder Schulkommission	2'000.00		2'000.00		1'575.00	
8110.3000.01	Löhne, Tag- und Sitzungsgelder Ackerbaustelle	200.00		200.00			
8200.3000.01	Löhne, Tag- und Sitzungsgelder Forstkommision	3'000.00		3'000.00		1'655.00	
301	Löhne des Verwaltungs- und Betriebspersonals	359'100.00		355'300.00		323'188.23	
3010	Löhne des Verwaltungs- und Betriebspersonals	359'100.00		355'300.00		323'188.23	
0220.3010.01	Löhne Verwaltungspersonal	182'000.00		175'200.00		193'459.63	
0220.3010.09	Lohnaufwand Aufwandsminderung					-20'437.35	
0290.3010.01	Löhne Betriebspersonal	5'500.00		5'500.00		5'210.85	
1506.3010.01	Löhne Betriebspersonals	9'000.00		9'000.00		7'818.70	
1506.3010.02	Sold für Kurse	10'000.00		10'000.00		9'800.00	
1506.3010.03	Sold für Fremdaufgaben	2'000.00		2'000.00		5'220.00	
1506.3010.04	Sold für Übungen	20'000.00		20'000.00		16'270.00	
1506.3010.05	Sold für Ernstfalleinsätze	5'000.00		5'000.00		2'320.00	
1506.3010.06	Sold für Kurse und übrige Einsätze	5'000.00		5'000.00			
2170.3010.01	Löhne Betriebspersonal (Hauswarte)	28'000.00		28'000.00		26'938.25	
2180.3010.01	Löhne Köchinnen	6'500.00		5'500.00		6'117.15	
2195.3010.01	Löhne Schülertransportpersonal	14'000.00		13'000.00		13'646.85	
3290.3010.01	Löhne Betriebspersonal Bundesfeier	400.00		400.00		124.65	
3420.3010.01	Löhne Betriebspersonal	1'000.00		1'000.00		624.70	
6150.3010.01	Löhne Betriebspersonal	20'000.00		20'000.00		16'444.35	
6155.3010.01	Löhne des Verwaltungs- und Betriebspersonals					127.60	
7101.3010.01	Löhne Betriebspersonal			10'000.00		5'258.75	
7201.3010.01	Löhne Betriebspersonal	1'300.00		1'300.00		862.85	
7301.3010.01	Löhne Betriebspersonal	1'000.00		1'000.00		387.80	
7410.3010.01	Löhne Betriebspersonal	500.00		500.00			
8110.3010.01	Löhne Betriebspersonal (Ackerbaustelle)	1'600.00		1'600.00		804.30	

10 Erfolgsrechnung nach Sachgruppe

Konto	Erfolgsrechnung Artengliederung ER	Budget 2024		Budget 2023		Rechnung 2022	
		Aufwand	Ertrag	Aufwand	Ertrag	Aufwand	Ertrag
8110.3010.03	Löhne Betriebspersonal (Elementarschäden)	300.00		300.00			
8110.3010.04	Löhne Betriebspersonal (Neophyten)	5'000.00					
8200.3010.01	Löhne Betriebspersonal (Forstbetrieb)	25'000.00		25'000.00		18'807.15	
8200.3010.02	Löhne Betriebspersonal (Walderschliessung)	2'500.00		2'500.00		212.55	
9630.3010.01	Löhne Betriebspersonal	6'800.00		6'800.00		6'654.05	
9631.3010.01	Löhne Betriebspersonal	6'700.00		6'700.00		6'515.40	
302	Löhne der Lehrpersonen			1'500.00			
3020	Löhne der Lehrpersonen			1'500.00			
2120.3020.01	Löhne der Lehrpersonen			1'500.00			
304	Zulagen	1'200.00		1'200.00		1'097.00	
3049	Übrige Zulagen	1'200.00		1'200.00		1'097.00	
8200.3049.01	Übrige Zulagen (Kleider-Entschädigungen)	1'200.00		1'200.00		1'097.00	
305	Arbeitgeberbeiträge	41'970.00		41'370.00		43'051.25	
3050	AG-Beiträge AHV, IV, EO, ALV, Verwaltungskosten	21'540.00		20'990.00		22'572.60	
0220.3050.01	AG-Beiträge AHV, IV, EO, ALV, Verwaltungskosten	12'000.00		11'300.00		12'946.65	
0290.3050.01	AG-Beiträge AHV, IV, EO, ALV, Verwaltungskosten	400.00		400.00		357.95	
1506.3050.01	AG-Beiträge AHV, IV, EO, ALV, Verwaltungskosten	2'500.00		2'000.00		3'098.55	
2170.3050.01	AG-Beiträge AHV, IV, EO, ALV, Verwaltungskosten	1'800.00		1'800.00		1'753.60	
2180.3050.01	AG-Beiträge AHV, IV, EO, ALV, Verwaltungskosten					341.15	
2195.3050.01	AG-Beiträge AHV, IV, EO, ALV, Verwaltungskosten	600.00		600.00		521.45	
3290.3050.01	AG-Beiträge AHV, IV, EO, ALV, Verwaltungskosten	40.00		40.00		8.20	
3420.3050.01	AG-Beiträge AHV, IV, EO, ALV, Verwaltungskosten	100.00		100.00			
6150.3050.01	AG-Beiträge AHV, IV, EO, ALV, Verwaltungskosten	1'300.00		1'300.00		1'046.25	
6155.3050.01	AG-Beiträge AHV, IV, EO					8.40	
7101.3050.01	AG-Beiträge AHV, IV, EO, ALV, Verwaltungskosten			650.00		345.50	
7201.3050.01	AG-Beiträge AHV, IV, EO, ALV, Verwaltungskosten	100.00		100.00		56.70	
7301.3050.01	AG-Beiträge AHV, IV, EO, ALV, Verwaltungskosten	100.00		100.00		25.50	
7410.3050.01	AG-Beiträge AHV, IV, EO, ALV, Verwaltungskosten	50.00		50.00			
8200.3050.01	AG-Beiträge AHV, IV, EO, ALV, Verwaltungskosten	1'400.00		1'400.00		1'159.30	
9630.3050.01	AG-Beiträge AHV, IV, EO, ALV, Verwaltungskosten	700.00		700.00		475.35	
9631.3050.01	AG-Beiträge AHV, IV, EO, ALV, Verwaltungskosten	450.00		450.00		428.05	
3052	AG-Beiträge an Pensionskassen	6'000.00		6'000.00		7'528.80	
0220.3052.01	AG-Beiträge an Pensionskassen	6'000.00		6'000.00		7'528.80	

10 Erfolgsrechnung nach Sachgruppe

Konto	Erfolgsrechnung Artengliederung ER	Budget 2024		Budget 2023		Rechnung 2022	
		Aufwand	Ertrag	Aufwand	Ertrag	Aufwand	Ertrag
3053	AG-Beiträge an Unfallversicherungen	7'240.00		7'140.00		6'613.35	
0120.3053.01	AG-Beiträge an Unfallversicherungen	400.00		400.00		221.30	
0220.3053.01	AG-Beiträge an Unfallversicherungen	3'300.00		3'100.00		3'332.75	
0290.3053.01	AG-Beiträge an Unfallversicherungen	100.00		100.00		54.57	
2170.3053.01	AG-Beiträge an Unfallversicherungen	500.00		500.00		469.92	
2180.3053.01	AG-Beiträge an Unfallversicherungen					40.75	
2195.3053.01	AG-Beiträge an Unfallversicherungen	200.00		200.00		90.80	
3290.3053.01	AG-Beiträge an Unfallversicherungen	30.00		30.00		8.49	
3420.3053.01	AG-Beiträge an Unfallversicherungen	10.00		10.00		27.00	
6150.3053.01	AG-Beiträge an Unfallversicherungen	300.00		300.00		321.90	
7101.3053.01	AG-Beiträge an Unfallversicherungen			100.00		35.00	
7201.3053.01	AG-Beiträge an Unfallversicherungen	50.00		50.00		5.70	
7301.3053.01	AG-Beiträge an Unfallversicherungen	50.00		50.00		26.41	
7410.3053.01	AG-Beiträge an Unfallversicherungen	50.00		50.00			
8110.3053.01	AG-Beiträge an Unfallversicherungen	50.00		50.00		5.35	
8200.3053.01	AG-Beiträge an Unfallversicherungen	2'000.00		2'000.00		1'845.78	
9630.3053.01	AG-Beiträge an Unfallversicherungen	100.00		100.00		84.28	
9631.3053.01	AG-Beiträge an Unfallversicherungen	100.00		100.00		43.35	
3054	AG-Beiträge an Familienausgleichskasse	5'370.00		5'370.00		4'795.10	
0220.3054.01	AG-Beiträge an Familienausgleichskasse	3'000.00		3'000.00		2'956.05	
0290.3054.01	AG-Beiträge an Familienausgleichskasse	100.00		100.00		81.70	
1506.3054.01	AG-Beiträge an Familienausgleichskasse	350.00		200.00		348.70	
2170.3054.01	AG-Beiträge an Familienausgleichskasse	500.00		500.00		400.35	
2180.3054.01	AG-Beiträge an Familienausgleichskasse	50.00		50.00		77.90	
2195.3054.01	AG-Beiträge an Familienausgleichskasse	200.00		200.00		119.05	
3290.3054.01	AG-Beiträge an Familienausgleichskasse	10.00		10.00		1.85	
3420.3054.01	AG-Beiträge an Familienausgleichskasse	50.00		50.00			
6150.3054.01	AG-Beiträge an Familienausgleichskasse	350.00		350.00		238.85	
6155.3054.01	AG-Beiträge FAK					1.90	
7101.3054.01	AG-Beiträge an Familienausgleichskasse			150.00		78.90	
7201.3054.01	AG-Beiträge an Familienausgleichskasse	30.00		30.00		12.95	
7301.3054.01	AG-Beiträge an Familienausgleichskasse	30.00		30.00		5.80	
7410.3054.01	AG-Beiträge an Familienausgleichskasse	50.00		50.00			
8200.3054.01	AG-Beiträge an Familienausgleichskasse	400.00		400.00		264.70	
9630.3054.01	AG-Beiträge an Familienausgleichskasse	100.00		100.00		108.55	
9631.3054.01	AG-Beiträge an Familienausgleichskasse	150.00		150.00		97.85	
3055	AG-Beiträge an Krankentaggeldversicherungen	1'820.00		1'870.00		1'541.40	

10 Erfolgsrechnung nach Sachgruppe

Konto	Erfolgsrechnung Artengliederung ER	Budget 2024		Budget 2023		Rechnung 2022	
		Aufwand	Ertrag	Aufwand	Ertrag	Aufwand	Ertrag
0220.3055.01	AG-Beiträge an Krankentaggeldversicherungen	900.00		900.00		1'024.75	
0290.3055.01	AG-Beiträge an Krankentaggeldversicherungen	50.00		50.00		28.35	
2170.3055.01	AG-Beiträge an Krankentaggeldversicherungen	150.00		150.00		138.80	
2180.3055.01	AG-Beiträge an Krankentaggeldversicherungen					27.00	
2195.3055.01	AG-Beiträge an Krankentaggeldversicherungen	100.00		100.00		41.25	
3290.3055.01	AG-Beiträge an Krankentaggeldversicherungen	10.00		10.00		0.65	
3420.3055.01	AG-Beiträge an Krankentaggeldversicherungen	20.00		20.00			
6150.3055.01	AG-Beiträge an Krankentaggeldversicherungen	200.00		200.00		82.80	
6155.3055.01	AG-Beiträge KTG					0.65	
7101.3055.01	AG-Beiträge an Krankentaggeldversicherungen			50.00		27.35	
7201.3055.01	AG-Beiträge an Krankentaggeldversicherungen	20.00		20.00		4.50	
7301.3055.01	AG-Beiträge an Krankentaggeldversicherungen	20.00		20.00		2.00	
7410.3055.01	AG-Beiträge an Krankentaggeldversicherungen	50.00		50.00			
8200.3055.01	AG-Beiträge an Krankentaggeldversicherungen	200.00		200.00		91.75	
9630.3055.01	AG-Beiträge an Krankentaggeldversicherungen	50.00		50.00		37.65	
9631.3055.01	AG-Beiträge an Krankentaggeldversicherungen	50.00		50.00		33.90	
309	Übriger Personalaufwand	34'900.00		49'900.00		18'755.04	
3090	Aus- und Weiterbildung des Personals	22'800.00		37'800.00		8'192.24	
0120.3090.01	Aus- und Weiterbildung der Behörden	300.00		300.00		180.00	
0220.3090.01	Aus- und Weiterbildung des Personals	5'500.00		23'000.00		3'041.40	
1506.3090.01	Aus- und Weiterbildung des Personals	14'000.00		11'000.00		1'110.84	
2120.3090.01	Aus- und Weiterbildung des Personals	500.00		500.00			
2195.3090.01	Aus- und Weiterbildung des Personals	500.00		500.00		480.00	
7101.3090.01	Aus- und Weiterbildung des Personals			500.00			
8200.3090.01	Aus- und Weiterbildung des Personals	2'000.00		2'000.00		3'380.00	
3091	Personalwerbung	200.00		200.00		1'665.10	
0220.3091.01	Personalwerbung	200.00		200.00		1'665.10	
3099	Übriger Personalaufwand	11'900.00		11'900.00		8'897.70	
0120.3099.01	Übriger Personalaufwand	3'000.00		3'000.00		1'796.65	
0220.3099.01	Übriger Personalaufwand	200.00		200.00		168.95	
1506.3099.01	Übriger Personalaufwand	7'000.00		7'000.00		5'824.30	
2120.3099.01	Übriger Personalaufwand	1'000.00		1'000.00			
2910.3099.01	Übriger Personalaufwand	500.00		400.00		181.00	
7101.3099.01	Übriger Personalaufwand			100.00		926.80	
8200.3099.01	Übriger Personalaufwand	200.00		200.00			

10 Erfolgsrechnung nach Sachgruppe

Konto	Erfolgsrechnung Artengliederung ER	Budget 2024		Budget 2023		Rechnung 2022	
		Aufwand	Ertrag	Aufwand	Ertrag	Aufwand	Ertrag
31	Sach- und übriger Betriebsaufwand	571'130.00		603'950.00		538'224.33	
310	Material- und Warenaufwand	65'300.00		66'650.00		53'033.31	
3100	Büromaterial	3'300.00		3'300.00		2'509.80	
0110.3100.01	Büromaterial	300.00		300.00		338.65	
0220.3100.01	Büromaterial	2'000.00		2'000.00		1'768.05	
1506.3100.01	Büromaterial	1'000.00		1'000.00		403.10	
3101	Betriebs-, Verbrauchsmaterial	28'650.00		28'950.00		20'117.57	
0220.3101.01	Betriebs-, Verbrauchsmaterial	300.00		300.00		242.30	
0290.3101.01	Betriebs-, Verbrauchsmaterial	800.00		800.00		344.05	
0291.3101.01	Betriebs-, Verbrauchsmaterial	500.00		500.00		189.33	
1506.3101.01	Betriebs-, Verbrauchsmaterial, Treibstoff	6'000.00		6'000.00		4'259.75	
2120.3101.01	Betriebs-, Verbrauchsmaterial	500.00		500.00		1'030.90	
2170.3101.01	Betriebs-, Verbrauchsmaterial	3'000.00		3'000.00		1'882.50	
2180.3101.01	Betriebs-, Verbrauchsmaterial	50.00		50.00		23.70	
2195.3101.01	Betriebs-, Verbrauchsmaterial	100.00		100.00		15.80	
2195.3101.02	Treibstoff Schulbus	2'000.00		2'000.00		2'276.52	
3420.3101.01	Betriebs-, Verbrauchsmaterial	500.00		500.00			
4331.3101.01	Betriebs-, Verbrauchsmaterial	200.00				1'755.50	
6150.3101.01	Betriebs-, Verbrauchsmaterial (allg. Unterhalt)	10'000.00		10'000.00		7'923.22	
6150.3101.02	Betriebs-, Verbrauchsmaterial (Strassenbeleuchtung)	500.00		500.00			
6150.3101.03	Strassensignalisationsmaterial	500.00		500.00			
6155.3101.01	Betriebs-, Verbrauchsmaterial	300.00		300.00		93.65	
7101.3101.01	Betriebs-, Verbrauchsmaterial			500.00		80.35	
7301.3101.01	Betriebs-, Verbrauchsmaterial	200.00		200.00			
7410.3101.01	Betriebs-, Verbrauchsmaterial	500.00		500.00			
7792.3101.01	Betriebs-, Verbrauchsmaterial	1'200.00		1'200.00			
8200.3101.01	Betriebs-, Verbrauchsmaterial (Forstbetrieb)	500.00		500.00			
8200.3101.02	Betriebs-, Verbrauchsmaterial (Walderschliessung)	1'000.00		1'000.00			
3102	Drucksachen, Publikationen	8'200.00		7'700.00		10'029.80	
0220.3102.01	Drucksachen, Publikationen	2'500.00		2'500.00		2'666.15	
0290.3102.01	Drucksachen, Publikationen	200.00		200.00		338.90	
1400.3102.01	Drucksachen, Publikationen (Bauwesen)	2'000.00		2'000.00		4'319.15	
1506.3102.01	Drucksachen, Publikationen	500.00		500.00		361.60	
2120.3102.01	Drucksachen, Publikationen	2'500.00		2'000.00		2'344.00	
7900.3102.01	Drucksachen, Publikationen	500.00		500.00			

10 Erfolgsrechnung nach Sachgruppe

Konto	Erfolgsrechnung Artengliederung ER	Budget 2024		Budget 2023		Rechnung 2022	
		Aufwand	Ertrag	Aufwand	Ertrag	Aufwand	Ertrag
3103	Fachliteratur, Zeitschriften	2'500.00		2'500.00		1'836.05	
0220.3103.01	Fachliteratur, Zeitschriften	100.00		100.00			
1506.3103.01	Fachliteratur, Zeitschriften	600.00		600.00		175.00	
2120.3103.01	Fachliteratur, Zeitschriften	500.00		500.00		311.10	
2192.3103.01	Fachliteratur, Zeitschriften	1'000.00		1'000.00		1'094.95	
8200.3103.01	Fachliteratur, Zeitschriften	300.00		300.00		255.00	
3104	Lehrmittel	19'950.00		21'700.00		16'208.19	
2120.3104.01	Lehrmittel, Schulmaterial	15'000.00		16'400.00		16'064.19	
2120.3104.02	Lehrmittel, Schulmaterial (Werken techn./textil)	4'450.00		4'800.00			
2120.3104.03	Lehrmittel, Schulmaterial (Angebot der Schule)	500.00		500.00		144.00	
3105	Lebensmittel	2'500.00		2'300.00		2'331.90	
2180.3105.01	Einkäufe Mittagstisch	2'500.00		2'300.00		2'331.90	
3109	Übriger Material- und Warenaufwand	200.00		200.00			
7301.3109.01	Übriger Material- und Warenaufwand	200.00		200.00			
311	Nicht aktivierbare Anlagen	62'920.00		58'800.00		57'272.31	
3110	Büromöbel und Geräte	15'920.00		5'200.00		1'537.30	
0220.3110.01	Anschaffung Büromöbel und Geräte	15'920.00		5'200.00		1'537.30	
3111	Maschinen, Geräte und Fahrzeuge.	12'300.00		17'400.00		25'642.18	
0290.3111.01	Anschaffungen Maschinen, Geräte und Fahrzeuge	500.00		500.00		152.15	
0291.3111.01	Maschinen, Geräte und Fahrzeuge.	500.00		500.00			
1506.3111.01	Anschaffungen Maschinen, Geräte und Fahrzeuge.	7'000.00		11'300.00		18'617.70	
2170.3111.01	Anschaffung Maschinen, Geräte und Fahrzeuge	1'000.00		1'000.00		921.60	
2195.3111.01	Anschaffungen	500.00		500.00		712.93	
6150.3111.01	Anschaffung Maschinen, Geräte und Fahrzeuge	1'000.00		1'000.00			
6155.3111.01	Anschaffung Maschinen, Geräte und Fahrzeuge					1'808.20	
7101.3111.01	Anschaffung Maschinen, Geräte und Fahrzeuge			300.00		2'701.15	
7301.3111.01	Anschaffung Maschinen, Geräte und Fahrzeuge	1'000.00		1'000.00		306.95	
8200.3111.01	Anschaffung Maschinen, Geräte und Fahrzeuge	300.00		300.00			
9630.3111.01	Anschaffung Maschinen, Geräte und Fahrzeuge	500.00		1'000.00		421.50	
3112	Kleider, Wäsche, Vorhänge	15'200.00		14'400.00		9'903.20	
1506.3112.01	Anschaffungen Kleider, Wäsche, Vorhänge	15'000.00		14'000.00		9'903.20	
6150.3112.01	Anschaffung Kleider	200.00		200.00			
7101.3112.01	Anschaffung Kleider			200.00			

10 Erfolgsrechnung nach Sachgruppe

Konto	Erfolgsrechnung Artengliederung ER	Budget 2024		Budget 2023		Rechnung 2022	
		Aufwand	Ertrag	Aufwand	Ertrag	Aufwand	Ertrag
3113	Hardware	1'500.00		5'900.00		1'310.65	
0220.3113.01	Anschaffung Hardware, IT-Geräte	1'000.00		2'000.00			
2120.3113.01	Anschaffung Hardware, IT-Geräte	500.00		3'900.00		1'310.65	
3118	Immaterielle Anlagen	11'000.00		11'000.00		11'790.28	
0220.3118.01	Anschaffung Software und Lizenzen	10'000.00		10'000.00		11'403.30	
2120.3118.01	Anschaffung Software, Lizenzen	1'000.00		1'000.00		386.98	
3119	Übrige nicht aktivierbare Anlagen	7'000.00		4'900.00		7'088.70	
0110.3119.01	Anschaffung Mobilien					356.00	
2120.3119.01	Anschaffung Schulmobiliar	2'500.00		2'000.00		4'937.60	
2120.3119.02	Anschaffung Sportgeräte, Turmmaterial	1'000.00		1'000.00		430.60	
2170.3119.01	Anschaffung Mobiliar	1'000.00		1'000.00			
3290.3119.01	Anschaffung Beflaggung					1'061.90	
7101.3119.01	Anschaffung von Wasserzählern			800.00		302.60	
8400.3119.01	Anschaffung Wanderkarten/-tafeln	2'500.00		100.00			
312	Ver- und Entsorgung Liegenschaften Verwaltungsvermögen	33'600.00		43'600.00		29'366.22	
3120	Ver- und Entsorgung Liegenschaften Verwaltungsvermögen	33'600.00		43'600.00		29'366.22	
0290.3120.01	Wasser, Abwasser, Strom, Abfall	6'000.00		6'000.00		4'917.60	
0290.3120.02	Heizung	3'500.00		3'500.00		1'952.95	
0291.3120.02	Heizung	1'200.00		1'200.00		1'238.07	
1506.3120.01	Wasser, Abwasser, Strom, Abfall	300.00		300.00		55.90	
2170.3120.01	Wasser, Abwasser, Strom, Abfall	7'000.00		7'000.00		5'443.60	
2170.3120.02	Heizung	6'500.00		6'500.00		6'235.70	
6150.3120.01	Wasser, Abwasser, Strom, Abfall	1'000.00		1'000.00		366.80	
6150.3120.02	Strom öffentliche Strassenbeleuchtung	2'500.00		2'500.00		1'442.85	
6155.3120.01	Strom Parkplatz Wolfrichte	1'000.00		1'000.00		584.55	
7101.3120.01	Strom			10'000.00		4'203.25	
7201.3120.01	Wasser, Abwasser, Stom, Abfall	4'000.00		4'000.00		2'657.80	
7301.3120.01	Wasser, Abwasser, Strom, Abfall	600.00		600.00		267.15	
313	Dienstleistungen und Honorare	164'950.00		127'450.00		148'626.39	
3130	Dienstleistungen Dritter	126'450.00		93'250.00		107'449.04	
0110.3130.01	Porti, Gebühren	2'000.00		2'000.00		2'064.51	
0110.3130.02	Dienstleistungen Dritter	1'200.00		500.00		323.20	
0220.3130.01	Telefonie, Internet, Porti, Gebühren	4'200.00		4'200.00		4'590.40	

10 Erfolgsrechnung nach Sachgruppe

Konto	Erfolgsrechnung Artengliederung ER	Budget 2024		Budget 2023		Rechnung 2022	
		Aufwand	Ertrag	Aufwand	Ertrag	Aufwand	Ertrag
0220.3130.02	Mitglieder- und Verbandsbeiträge	1'400.00		1'400.00		1'434.00	
0220.3130.03	Dienstleistungen Dritter	35'000.00		2'000.00		10'904.10	
1400.3130.01	Kataster- und Vermessungswesen	5'000.00		5'000.00		8'194.15	
1400.3130.02	Gebührenaufwand für Amtshandlungen (allgemeine Dienste)	1'000.00		1'000.00		413.70	
1400.3130.03	Gebührenaufwand für Amtshandlungen (Bauwesen)	15'000.00		15'000.00		37'551.90	
1506.3130.01	Telefonie, Internet, Porti, Gebühren	5'000.00		9'000.00		4'123.51	
1506.3130.02	Mitglieder- und Verbandsbeiträge	1'000.00		1'200.00		849.75	
2120.3130.01	Telefonie, Internet, Porti, Gebühren	1'300.00		1'300.00		175.95	
2120.3130.02	Dienstleistungen Dritter					171.25	
2190.3130.01	Kostenanteil regionales Schulsekretariat	6'000.00		6'000.00		5'271.00	
3320.3130.01	Betreuung Homepage	700.00		700.00		607.15	
5440.3130.01	Dienstleistungen Dritter (Elternbriefe)	100.00		100.00		52.00	
6150.3130.01	Dienstleistungen Dritter	9'000.00		9'000.00		3'823.80	
6155.3130.01	Dienstleistung Dritter	12'000.00		4'500.00		4'303.05	
6155.3130.02	Porti, Gebühren					1'294.16	
6291.3130.01	Mitglieder- und Verbandsbeiträge	350.00		350.00		311.00	
7101.3130.01	Telefon, Internet, Porti, Gebühren			400.00		334.78	
7101.3130.02	Trinkwasserproben			1'600.00		1'552.00	
7101.3130.03	Mitglieder- und Verbandsbeiträge			200.00		110.00	
7101.3130.04	Dienstleistungen Dritter			1'000.00		112.00	
7201.3130.01	Telefonie, Internet, Porti, Gebühren	200.00		200.00		120.00	
7301.3130.01	Entsorgung Spezialsammlungen	4'000.00		4'000.00		1'928.73	
7301.3130.02	Entsorgung Grüngut	14'000.00		14'000.00		12'720.70	
7301.3130.03	Dienstleistungen Dritter	1'000.00		1'000.00			
7410.3130.01	Dienstleistungen Dritter	2'500.00		2'500.00		672.85	
7900.3130.01	Gebühren für Amtshandlungen	1'000.00		1'000.00			
7906.3130.01	Mitglieder- und Verbandsbeiträge	1'200.00		1'200.00		1'174.15	
8140.3130.01	Dienstleistungen Dritter			500.00			
8200.3130.01	Dienstleistungen Dritter	1'000.00		1'000.00		1'669.35	
8200.3130.02	Mitglieder- und Verbandsbeiträge	200.00		200.00		124.50	
9630.3130.01	Dienstleistungen Dritter			100.00			
9631.3130.01	Dienstleistungen Dritter	500.00		500.00			
9634.3130.01	Mitglieder- und Verbandsbeiträge (Flurtelle)	600.00		600.00		471.40	
3131	Planungen und Projektierungen Dritter					4'265.95	
7900.3131.01	Planungen und Projektierungen Dritter					4'265.95	
3132	Honorare externe Berater, Gutachter, Fachexperten etc.	12'700.00		9'200.00		12'660.15	
0110.3132.01	Honorar Rechnungsprüfungsorgan	4'200.00		4'200.00		4'200.30	
0290.3132.01	Honorare externe Berater, Gutachter, Fachexperten etc.	1'500.00		1'500.00			

10 Erfolgsrechnung nach Sachgruppe

Konto	Erfolgsrechnung Artengliederung ER	Budget 2024		Budget 2023		Rechnung 2022	
		Aufwand	Ertrag	Aufwand	Ertrag	Aufwand	Ertrag
2197.3132.01	Honorare externe Berater, Gutachter, Fachexperten, etc.					370.00	
7201.3132.01	Honorare externe Berater, Gutachter, Fachexperten etc.	5'000.00				6'656.90	
7450.3132.01	Honorare externe Berater, Gutachter, Fachexperten etc.	1'000.00		1'000.00			
7900.3132.01	Honorare externe Berater, Gutachter, Fachexperten etc.	1'000.00		2'500.00		1'432.95	
3133	Informatik-Nutzungsaufwand	500.00		700.00		68.90	
2120.3133.01	Informatik-Nutzungsaufwand	100.00		100.00		43.10	
3320.3133.01	Informatik-Nutzungsaufwand Homepage	200.00		200.00		25.80	
7101.3133.01	Informatik-Nutzungsaufwand			200.00			
7201.3133.01	Informatik-Nutzungsaufwand	200.00		200.00			
3134	Sachversicherungsprämien	19'900.00		19'900.00		18'820.30	
0220.3134.01	Sach- und Haftpflichtversicherungsprämien	2'500.00		2'500.00		1'907.95	
0290.3134.01	Sachversicherungsprämien	2'200.00		2'200.00		2'067.05	
0291.3134.01	Sachversicherungsprämien	300.00		300.00		243.25	
1506.3134.01	Sach- und Haftpflichtversicherungsprämien	7'000.00		7'000.00		6'530.00	
1620.3134.01	Sachversicherungsprämien	200.00		200.00		184.65	
2120.3134.01	Sachversicherungsprämien	700.00		700.00		664.70	
2170.3134.01	Sachversicherungsprämien	4'200.00		4'200.00		4'033.40	
2195.3134.01	Sachversicherungsprämien	2'600.00		2'600.00		2'562.30	
6150.3134.01	Sachversicherungsprämien	100.00		100.00		69.25	
6155.3134.01	Sach- und Haftpflichtversicherungsprämien					500.70	
7301.3134.01	Sachversicherungsprämien	100.00		100.00		57.05	
3136	Honorare privatärztlicher Tätigkeit	3'200.00		2'700.00		3'095.25	
4330.3136.01	Honorare privatärztlicher Tätigkeit	700.00		700.00		600.00	
4331.3136.01	Aufklärungs- und Untersuchungskosten	2'500.00		2'000.00		2'495.25	
3137	Steuern und Abgaben	2'200.00		1'700.00		2'266.80	
1506.3137.01	Steuern und Abgaben	1'000.00		500.00		1'245.40	
2195.3137.01	Steuern und Abgaben	800.00		800.00		700.25	
8200.3137.01	Steuern und Abgaben	400.00		400.00		321.15	
314	Baulicher Unterhalt und betrieblicher Unterhalt	106'500.00		163'000.00		114'080.81	
3141	Unterhalt Strassen / Verkehrswege	79'000.00		76'500.00		41'794.80	
3420.3141.01	Unterhalt Wanderwege	11'000.00		11'000.00		5'953.25	
6150.3141.01	Unterhalt Strassen / Verkehrswege	12'500.00		10'000.00		1'541.50	
6150.3141.02	Unterhalt Strassenbeleuchtung	500.00		500.00		7'274.70	
6150.3141.03	Schneeräumung durch Dritte	50'000.00		50'000.00		25'761.05	

10 Erfolgsrechnung nach Sachgruppe

Konto	Erfolgsrechnung Artengliederung ER	Budget 2024		Budget 2023		Rechnung 2022	
		Aufwand	Ertrag	Aufwand	Ertrag	Aufwand	Ertrag
6150.3141.04	Unterhalt Verkehrssignale, Verkehrsspiegel, Strassenmarkierungen	1'000.00		1'000.00			
6155.3141.01	Unterhalt Parkplatz	4'000.00		4'000.00		1'264.30	
3142	Unterhalt Wasserbau	8'000.00		25'000.00		22'557.11	
7410.3142.01	Unterhalt Wasserbau	8'000.00		25'000.00		22'557.11	
3143	Unterhalt übrige Tiefbauten	11'000.00		23'000.00		1'770.90	
7101.3143.01	Unterhalt übrige Tiefbauten (Leitungsnetz)			15'000.00		1'416.05	
7201.3143.01	Unterhalt übrige Tiefbauten (Leitungsnetz)	5'000.00		5'000.00		354.85	
7201.3143.02	Unterhalt übrige Tiefbauten (Pumpwerke)	6'000.00		3'000.00			
3144	Unterhalt Hochbauten, Gebäude	7'000.00		37'000.00		47'664.30	
0290.3144.01	Unterhalt Hochbauten, Gebäude (Gemeindehaus)	1'000.00		23'000.00		29'875.30	
0291.3144.01	Unterhalt Hochbauten, Gebäude	500.00		500.00		248.05	
1500.3144.01	Unterhalt Feuerweiher	1'000.00		1'000.00			
1506.3144.01	Unterhalt Hochbauten, Gebäude					1'281.20	
1620.3144.01	Unterhalt Schutzräume	1'000.00		1'000.00			
2170.3144.01	Unterhalt Hochbauten, Gebäude	3'000.00		10'500.00		12'140.45	
7101.3144.01	Unterhalt Hochbauten, Gebäude (Reservoir)			500.00		3'500.55	
7301.3144.01	Unterhalt Hochbauten, Gebäude	500.00		500.00		618.75	
3145	Unterhalt Wald	1'500.00		1'500.00		293.70	
8200.3145.01	Unterhalt Wald (allg.)	1'000.00		1'000.00		293.70	
8200.3145.02	Unterhalt Wald (Erschliessung)	500.00		500.00			
315	Unterhalt Mobilien und immaterielle Anlagen	52'100.00		67'800.00		66'087.18	
3150	Unterhalt Büromöbel und -geräte	500.00		500.00			
0220.3150.01	Unterhalt Büromöbel und -geräte	500.00		500.00			
3151	Unterhalt Apparate, Maschinen, Geräte, Fahrzeuge, Werkzeuge	24'700.00		41'200.00		35'790.20	
0290.3151.01	Unterhalt Apparate, Maschinen, Geräte, Fahrzeuge, Werkzeuge	500.00		500.00			
0291.3151.01	Unterhalt Apparate, Maschinen, Geräte, Fahrzeuge, Werkzeuge	200.00		200.00			
1506.3151.01	Unterhalt Apparate, Maschinen, Geräte, Fahrzeuge, Werkzeuge	17'500.00		17'500.00		16'218.30	
2120.3151.01	Unterhalt Apparate, Maschinen, Geräte, Fahrzeuge, Werkzeuge	500.00		1'500.00		543.87	
2170.3151.01	Unterhalt Apparate, Maschinen, Geräte, Fahrzeuge, Werkzeuge	2'000.00		6'500.00		1'392.45	
2195.3151.01	Unterhalt Schulbus	1'500.00		1'500.00		8'464.18	
6150.3151.01	Unterhalt Apparate, Maschinen, Geräte, Fahrzeuge, Werkzeuge	2'000.00		2'000.00		1'472.25	
7101.3151.01	Unterhalt Hydrantennetz			11'000.00		7'699.15	
7301.3151.01	Unterhalt Apparate, Maschinen, Geräte, Fahrzeuge, Werkzeuge	500.00		500.00			

10 Erfolgsrechnung nach Sachgruppe

Konto	Erfolgsrechnung Artengliederung ER	Budget 2024		Budget 2023		Rechnung 2022	
		Aufwand	Ertrag	Aufwand	Ertrag	Aufwand	Ertrag
3153	Informatik-Unterhalt (Hardware)	5'800.00		5'800.00		5'120.35	
0220.3153.01	Informatik-Unterhalt (Hardware)	5'400.00		5'400.00		4'988.25	
2120.3153.01	Informatik-Unterhalt (Hardware)	400.00		400.00		132.10	
3158	Unterhalt immaterielle Anlagen	18'100.00		17'300.00		24'456.13	
0110.3158.01	Informatik-Unterhalt (Software)	200.00		200.00		107.70	
0220.3158.01	Informatik-Unterhalt (Software)	9'400.00		9'400.00		8'880.00	
2120.3158.01	Informatik-Unterhalt (Software)	5'800.00		5'000.00		14'705.63	
2192.3158.01	Informatik-Unterhalt (Software)					220.00	
6155.3158.01	Informatik-Unterhalt (Software)	2'700.00		2'700.00		542.80	
3159	Unterhalt übrige mobile Anlagen	3'000.00		3'000.00		720.50	
1506.3159.01	Unterhalt Korpsmaterial	3'000.00		3'000.00		720.50	
316	Mieten, Leasing, Pachten, Benützungsgebühren	47'400.00		38'600.00		36'805.46	
3160	Miete und Pacht Liegenschaften	3'000.00		3'200.00		2'886.00	
2120.3160.01	Miete Turnhallenbenützung extern	900.00		1'100.00		840.00	
7301.3160.01	Baurechtszins Abfallsammelstelle	2'100.00		2'100.00		2'046.00	
3161	Mieten, Benützungskosten Anlagen	44'400.00		35'400.00		33'919.46	
1506.3161.01	Mieten, Benützungskosten Anlagen	500.00		500.00			
1506.3161.02	Miete RFA Thun und Module	7'500.00		3'000.00		7'880.95	
3290.3161.01	Fahrzeug- und Maschinenentschädigungen	300.00		300.00			
3420.3161.01	Fahrzeug- und Maschinenentschädigungen	500.00		500.00			
6150.3161.01	Fahrzeug- und Maschinenentschädigungen	7'500.00		7'500.00		8'972.85	
6150.3161.02	Miete Streusalzsilos	1'600.00		1'600.00		755.56	
7301.3161.01	Fahrzeug- und Maschinenentschädigungen	4'000.00		4'000.00		1'524.50	
7410.3161.01	Fahrzeug- und Maschinenentschädigungen	500.00		500.00			
8110.3161.01	Fahrzeug- und Maschinenentschädigung	4'500.00					
8200.3161.01	Fahrzeug- und Maschinenentschädigungen (Forstbetrieb)	17'000.00		17'000.00		14'785.60	
8200.3161.02	Fahrzeug- und Maschinenentschädigungen (Walderschliessung)	500.00		500.00			
317	Spesenentschädigungen	18'360.00		16'050.00		18'811.97	
3170	Reisekosten und Spesen	11'750.00		11'650.00		11'616.42	
0110.3170.01	Verpflegung Abstimmungs-/Wahlausschuss	600.00		600.00		395.50	
0120.3170.01	Reisekosten und Spesen	3'000.00		3'000.00		3'000.00	
0220.3170.01	Reisekosten und Spesen	400.00		400.00		1'410.12	

10 Erfolgsrechnung nach Sachgruppe

Konto	Erfolgsrechnung Artengliederung ER	Budget 2024		Budget 2023		Rechnung 2022	
		Aufwand	Ertrag	Aufwand	Ertrag	Aufwand	Ertrag
1506.3170.01	Reisekosten und Spesen	2'500.00		2'000.00		3'328.75	
1620.3170.01	Reisekosten und Spesen, Verpflegung Zivilschutzzeinsätze	200.00		200.00		539.40	
2190.3170.01	Reisekosten und Spesen	500.00		500.00		198.85	
2195.3170.01	Reisekosten für Schülertransporte (Primarschule)	2'500.00		2'500.00		1'503.40	
2195.3170.03	Reisekosten und Spesen	100.00		100.00			
2910.3170.01	Reisekosten und Spesen	500.00		100.00		90.00	
3420.3170.01	Reisekosten und Spesen	50.00		50.00			
7101.3170.01	Reisekosten und Spesen			800.00		385.40	
7201.3170.01	Reisekosten und Spesen	300.00		300.00			
7301.3170.01	Reisekosten und Spesen	100.00		100.00			
8110.3170.01	Reisekosten und Spesen	600.00		600.00		500.00	
8200.3170.01	Reisekosten und Spesen	300.00		300.00		265.00	
9630.3170.01	Reisekosten und Spesen	100.00		100.00			
3171	Exkursionen, Schulreisen und Lager	6'610.00		4'400.00		7'195.55	
2120.3171.01	Exkursionen, Schulreisen und Lager	6'610.00		4'400.00		7'195.55	
318	Wertberichtigungen auf Forderungen	1'400.00		3'400.00		-842.70	
3180	Wertberichtigungen auf Forderungen					-2'000.00	
9100.3180.01	Wertberichtigungen gefährdete Steuerguthaben					-2'000.00	
3181	Tatsächliche Forderungsverluste	1'400.00		3'400.00		1'157.30	
1500.3181.01	Forderungsverluste Ersatzabgaben Feuerwehrdienstpflicht	100.00		100.00		55.60	
1506.3181.01	Tatsächliche Forderungsverlust					100.00	
7301.3181.01	Tatsächliche Forderungsverluste					65.00	
9100.3181.01	Forderungsverluste allg. Gemeindesteuern	1'000.00		3'000.00		821.55	
9102.3181.01	Forderungsverluste Liegenschaftssteuern	200.00		200.00		109.60	
9610.3181.01	Abschreibungen (Verzugszinse)	100.00		100.00		5.55	
319	Verschiedener Betriebsaufwand	18'600.00		18'600.00		14'983.38	
3190	Schadenersatzleistungen	500.00		500.00			
1506.3190.01	Schadenersatzleistungen	500.00		500.00			
3199	Übriger Betriebsaufwand	18'100.00		18'100.00		14'983.38	
0120.3199.01	Gemeinderatskredit	7'000.00		7'000.00		8'543.68	
0120.3199.02	Jungbürgerfeier	2'200.00		2'200.00		1'150.50	
1506.3199.02	Übriger Betriebsaufwand Ernstfalleinsätze	2'500.00		2'500.00		187.00	
2120.3199.01	Examen, Schulweihnacht	1'500.00		1'500.00		1'792.15	

10 Erfolgsrechnung nach Sachgruppe

Konto	Erfolgsrechnung Artengliederung ER	Budget 2024		Budget 2023		Rechnung 2022	
		Aufwand	Ertrag	Aufwand	Ertrag	Aufwand	Ertrag
3290.3199.01	Bundesfeier	2'500.00		2'500.00		3'089.55	
3290.3199.02	Ehrungen, Empfänge	1'000.00		1'000.00			
3410.3199.01	Sportlerehrungen, Empfänge	1'000.00		1'000.00			
5350.3199.01	Kostenanteil regionale Alterskommission	400.00		400.00		220.50	
33	Abschreibungen Verwaltungsvermögen	194'870.00		214'300.00		184'615.00	
330	Sachanlagen VV	194'870.00		214'300.00		184'615.00	
3300	Planmässige Abschreibungen Sachanlagen	194'870.00		214'300.00		184'615.00	
0290.3300.40	Planmässige Abschreibungen Sachanlagen	5'050.00		1'500.00		1'394.00	
1506.3300.60	Planmässige Abschreibungen Mobilien VV	9'400.00		20'400.00		9'366.00	
1506.3300.99	Verrechnete planmässige Abschreibungen (bish. VV)	2'900.00		2'600.00		2'882.00	
2170.3300.04	Planmässige Abschreibungen Sachanlagen	7'030.00		5'000.00		5'044.00	
6150.3300.10	Planmässige Abschreibungen Sachanlagen	15'000.00		14'400.00		9'039.00	
7101.3300.30	Planmässige Abschreibungen Sachanlagen			14'200.00		835.00	
7201.3300.30	Planmässige Abschreibungen Sachanlagen	7'220.00		7'600.00		6'133.00	
7301.3300.90	Planmässige Abschreibungen übrige Sachanlagen VV (bish. VV, 15 Jahre)	4'700.00		4'700.00		4'667.00	
9901.3300.90	Planmässige Abschreibungen übrige Sachanlagen (bish. VV, 15 Jahre)	133'400.00		133'400.00		133'333.00	
1500.3300.60	Planmässige Abschreibungen Spezialfahrzeuge					2'207.00	
7410.3300.01	Ordentliche Abschreibungen	1'870.00				1'552.00	
8200.3300.10	Planmässige Abschreibungen Sachanlagen	2'200.00		3'600.00		2'175.00	
2195.3300.60	Planmässige Abschreibungen Mobilien	2'900.00		2'900.00		2'845.00	
6155.3300.60	Planmässige Abschreibungen Mobilien	3'200.00		4'000.00		3'143.00	
34	Finanzaufwand	81'350.00		190'650.00		66'445.84	
340	Zinsaufwand	8'050.00		5'350.00		6'664.09	
3400	Verzinsung laufende Verbindlichkeiten	100.00		100.00		7.49	
1506.3400.01	Verzinsung laufende Verbindlichkeiten	100.00		100.00			
9610.3400.01	Verzinsung laufende Verbindlichkeiten					7.49	
3401	Verzinsung kurzfristige Finanzverbindlichkeiten	50.00		50.00			
9610.3401.01	Verzinsung kurzfristige Finanzverbindlichkeiten	50.00		50.00			
3406	Verzinsung langfristige Finanzverbindlichkeiten	6'200.00		3'500.00		6'062.65	
9610.3406.01	Verzinsung langfristige Finanzverbindlichkeiten	6'200.00		3'500.00		6'062.65	
3409	Übrige Passivzinsen	1'700.00		1'700.00		593.95	

10 Erfolgsrechnung nach Sachgruppe

Konto	Erfolgsrechnung Artengliederung ER	Budget 2024		Budget 2023		Rechnung 2022	
		Aufwand	Ertrag	Aufwand	Ertrag	Aufwand	Ertrag
7301.3409.01	Zinsen gebührenfinanz. Spezialfinanzierungen	200.00		200.00		65.45	
9610.3409.01	Übrige Passivzinsen (Sonderrechnungen, Spezialfinanzierungen)	1'500.00		1'500.00		528.50	
343	Liegenschaftenaufwand Finanzvermögen	70'700.00		182'700.00		58'699.10	
3430	Baulicher Unterhalt Liegenschaften FV	36'000.00		143'000.00		18'296.30	
9630.3430.01	Baulicher Unterhalt Liegenschaften FV	20'000.00		130'000.00		16'391.10	
9631.3430.01	Baulicher Unterhalt Liegenschaften FV	16'000.00		13'000.00		1'905.20	
3431	Nicht baulicher Unterhalt Liegenschaften FV	8'000.00		13'000.00		11'072.90	
9630.3431.01	Nicht baulicher Unterhalt Liegenschaften FV	5'000.00		10'000.00		11'072.90	
9631.3431.01	Nicht baulicher Unterhalt Liegenschaften FV	3'000.00		3'000.00			
3439	Übriger Liegenschaftsaufwand FV	26'700.00		26'700.00		29'329.90	
9630.3439.01	Wasser, Abwasser, Strom, Abfall	7'000.00		7'000.00		5'893.90	
9630.3439.02	Heizung	5'000.00		5'000.00		3'855.30	
9630.3439.03	Betriebs- und Verbrauchsmaterial	1'000.00		1'000.00		706.30	
9630.3439.04	Drucksachen, Publikationen	200.00		200.00		268.90	
9630.3439.06	Sachversicherungsprämien	3'100.00		3'100.00		3'123.05	
9631.3439.01	Wasser, Abwasser, Strom, Abfall	6'000.00		6'000.00		12'253.75	
9631.3439.02	Heizung	1'000.00		1'000.00			
9631.3439.03	Betriebs- und Verbrauchsmaterial	100.00		100.00		291.70	
9631.3439.04	Drucksachen, Publikationen	200.00		200.00			
9631.3439.06	Sachversicherungsprämien	3'100.00		3'100.00		2'937.00	
349	Verschiedener Finanzaufwand	2'600.00		2'600.00		1'082.65	
3499	Übriger Finanzaufwand	2'600.00		2'600.00		1'082.65	
8200.3499.01	Übriger Finanzaufwand (Skontoabzüge)	1'800.00		1'800.00		603.95	
9610.3499.01	Vergütungszinsen Steuern	800.00		800.00		478.10	
9690.3499.01	Übriger Finanzaufwand					0.60	
35	Einlagen in Fonds und Spezialfinanzierungen	35'000.00		107'100.00		105'594.25	
351	Einlagen in Fonds und Spezialfinanzierungen im Eigenkapital	35'000.00		107'100.00		105'594.25	
3510	Einlagen in Spezialfinanzierungen EK	35'000.00		107'100.00		105'594.25	
7101.3510.10	Einlagen in Spezialfinanzierungen EK (Werterhalt)			62'100.00		62'038.00	
7101.3510.50	Einlagen in Spezialfinanzierungen EK (Anschlussgebühren)			10'000.00		8'542.25	
7201.3510.10	Einlagen in Spezialfinanzierungen EK (Werterhalt)	35'000.00		27'000.00		32'514.00	

10 Erfolgsrechnung nach Sachgruppe

Konto	Erfolgsrechnung Artengliederung ER	Budget 2024		Budget 2023		Rechnung 2022	
		Aufwand	Ertrag	Aufwand	Ertrag	Aufwand	Ertrag
7201.3510.50	Einlagen in Spezialfinanzierungen EK (Anschlussgebühr)			8'000.00		2'500.00	
36	Transferaufwand	1'296'130.00		1'378'350.00		1'325'403.59	
361	Entschädigungen an Gemeinwesen	1'001'585.00		1'061'200.00		1'051'000.44	
3611	Entschädigungen an Kantone und Konkordate	566'025.00		590'400.00		584'066.09	
0220.3611.01	Entschädigungen an Kanton für Dienstleistungen	10'000.00		10'000.00		8'862.75	
2111.3611.01	Lastenausgleich Lehrergehaltskosten	131'400.00		141'000.00		129'868.70	
2120.3611.01	Lastenausgleich Lehrergehaltskosten	153'200.00		163'000.00		168'185.95	
2130.3611.01	Gehaltskostenbeitrag an Kanton (Gymnasium)	6'100.00		6'100.00		8'492.00	
2130.3611.02	Schulgelder an Kanton (Gymnasium)	2'600.00		2'600.00		4'652.30	
5799.3611.01	Gemeindeanteil Lastenausgleich Sozialhilfe	262'725.00		267'700.00		264'004.39	
3612	Entschädigungen an Gemeinden und Gemeindeverbände	435'560.00		470'800.00		466'934.35	
1500.3612.01	Betriebskostenbeitrag Feuerwehr Schwarzenegg regio	30'100.00		31'000.00		27'257.00	
1506.3612.01	Betriebskostenanteil FW-Magazin / TLF-Beitrag	6'000.00		6'000.00		6'485.15	
1506.3612.02	Mietzins FW-Magazin Schwarzenegg	15'600.00		15'600.00		12'975.00	
1506.3612.03	Mietzins FW-Magazin Eriz	3'200.00		3'200.00		2'625.00	
1506.3612.04	Entschädigung Sitzgemeinde	2'000.00		2'000.00		1'000.00	
1620.3612.01	Entschädigungen an Gemeinden und Gemeindeverbände	8'000.00		10'000.00		8'674.75	
2111.3612.01	Gehaltskostenbeitrag an andere Gemeinden (inkl. IBEM)	5'000.00		5'000.00		5'593.50	
2111.3612.02	Schulkostenbeitrag an andere Gemeinden (inkl. IBEM)	3'000.00		3'000.00		4'461.00	
2120.3612.01	Gehaltskostenbeitrag an andere Gemeinden (inkl. IBEM)	39'000.00		39'000.00		39'387.10	
2120.3612.02	Schulkostenbeitrag an andere Gemeinden (inkl. IBEM)	3'000.00		3'000.00		2'459.20	
2130.3612.01	Gehaltskostenbeitrag an OSZ Unterlangenegg	117'340.00		114'000.00		80'164.60	
2130.3612.02	Schulkostenbeitrag an OSZ Unterlangenegg	56'500.00		57'300.00		39'239.75	
2130.3612.03	Gehaltskostenbeitrag an andere Gemeinden	8'100.00		8'100.00		21'370.95	
2130.3612.04	Schulkostenbeitrag an andere Gemeinden	4'500.00		4'500.00		15'590.35	
2130.3612.05	Investitionsfolgekosten OSZ Unterlangenegg (Abschr./Zins)	40'700.00		41'000.00		40'732.95	
2197.3612.01	Entschädigung an Gemeinde und Gemeindeverbände (Steffisburg)	3'000.00		3'000.00			
5310.3612.01	Entschädigung an Gemeinde Buchholterberg	9'400.00		9'500.00		8'702.85	
5796.3612.01	Entschädigung an Gemeinde Steffisburg	9'000.00		9'000.00		9'010.45	
6150.3612.90	Interne Verrechnung von Betriebskosten (Spez.fin.)	800.00		800.00		761.40	
7101.3612.01	Entschädigungen an Gemeinde Eriz (Wassereinkaufsgebühr)			30'000.00		64'377.30	
7101.3612.90	Interne Verrechnungen von Dienstleistungen (Verwaltung)			6'000.00		6'000.00	
7201.3612.90	Interne Verrechnungen von Dienstleistungen (Verwaltung)	6'000.00		6'000.00		6'000.00	
7201.3612.91	Interne Verrechnungen von Dienstleistungen (Kommunalbetrieb)	200.00		200.00		1'355.50	
7301.3612.01	Entschädigungen an Stadt Thun (Kadaversammelstelle)	2'500.00		2'500.00		1'462.05	
7301.3612.02	Entschädigungen an Kehrrechtregion rechtes Zulgebiet	29'000.00		28'000.00		28'272.00	

10 Erfolgsrechnung nach Sachgruppe

Konto	Erfolgsrechnung Artengliederung ER	Budget 2024		Budget 2023		Rechnung 2022	
		Aufwand	Ertrag	Aufwand	Ertrag	Aufwand	Ertrag
7301.3612.90	Interne Verrechnungen von Dienstleistungen (Verwaltung)	3'500.00		3'500.00		3'500.00	
7301.3612.91	Interne Verrechnungen von Dienstleistungen (Kommunalbetrieb)	7'500.00		7'500.00		6'747.10	
7710.3612.01	Entschädigungen an Gemeindeverband Begräbnisbezirk Schwarzenegg	17'700.00		17'000.00		22'729.40	
7710.3612.02	Investitionsfolgekosten Sanierung Friedhofgebäude	4'920.00		5'100.00			
362	Finanz- und Lastenausgleich	85'095.00		88'100.00		88'279.00	
3621	Finanz- und Lastenausgleich an Kanton	85'095.00		88'100.00		88'279.00	
9300.3621.60	Lastenausgleichsbeiträge an Kanton	85'095.00		88'100.00		88'279.00	
363	Beiträge an Gemeinwesen und Dritte	208'450.00		228'050.00		185'676.15	
3631	Beiträge an Kantone und Konkordate	161'000.00		170'200.00		151'354.20	
1110.3631.01	Pauschalierung der Interventionskosten	300.00		300.00		286.20	
1400.3631.01	Beiträge an Kantone und Konkordate	5'000.00		5'000.00			
5320.3631.01	Gemeindeanteil Lastenausgleich EL	104'625.00		115'200.00		108'838.00	
5410.3631.01	Gemeindeanteil Lastenausgleich Familienzulagen	2'325.00		2'400.00		1'729.00	
6291.3631.01	Gemeindeanteil Lastenausgleich öffentlicher Verkehr	48'750.00		47'300.00		40'501.00	
3632	Beiträge an Gemeinden und Gemeindeverbände	21'400.00		32'100.00		18'286.70	
3290.3632.01	Beiträge an Kulturförderung Region Thun	1'100.00		1'100.00		1'062.00	
7201.3632.01	Betriebsbeitrag an ARA Thunersee	20'300.00		31'000.00		17'224.70	
3635	Beiträge an private Unternehmungen	400.00		400.00		-14.80	
6220.3635.01	Beitrag an Moonliner	400.00		400.00		-14.80	
3636	Beiträge an private Organisationen ohne Erwerbszweck	9'650.00		9'350.00		8'310.30	
2140.3636.01	Beitrag an Musikschulen	1'200.00		1'200.00		890.50	
2991.3636.01	Beiträge an private Organisationen ohne Erwerbszweck	300.00		300.00		289.80	
3220.3636.01	Beiträge an Musikgesellschaft	1'000.00		1'000.00		1'000.00	
3410.3636.01	Beiträge an Sport- und Schiessvereine	400.00		400.00		400.00	
3420.3636.01	Beiträge an private Organisationen ohne Erwerbszweck	400.00		400.00		100.00	
4210.3636.01	Beiträge an Spitex, Samariterverein	700.00		600.00		700.00	
5240.3636.01	Beiträge an Behindertenorganisationen	200.00		200.00		120.00	
5350.3636.01	Beiträge an gemeinnützige Vereine und Organisationen	1'600.00		1'600.00		1'600.00	
5440.3636.01	Beiträge an private Organisationen ohne Erwerbszweck	100.00		100.00		100.00	
7500.3636.01	Beiträge an private Organisationen ohne Erwerbszweck (ÖQV-Vernetzungsbeiträge)	350.00		350.00			
8110.3636.01	Beiträge an private Organisationen ohne Erwerbszweck	200.00		200.00		170.00	
8120.3636.01	Strukturverbesserungen	200.00				200.00	
8130.3636.01	Beiträge an Viehversicherungskasse	3'000.00		3'000.00		2'740.00	

10 Erfolgsrechnung nach Sachgruppe

Konto	Erfolgsrechnung Artengliederung ER	Budget 2024		Budget 2023		Rechnung 2022	
		Aufwand	Ertrag	Aufwand	Ertrag	Aufwand	Ertrag
3637	Beiträge an private Haushalte	16'000.00		16'000.00		7'739.75	
5451.3637.01	Beiträge an private Haushalte	10'000.00		10'000.00		7'739.75	
6180.3637.01	Beiträge an Privatstrassen	6'000.00		6'000.00			
366	Abschreibungen Investitionsbeiträge	1'000.00		1'000.00		448.00	
3660	Planmässige Abschreibung Investitionsbeiträge	1'000.00		1'000.00		448.00	
7201.3660.20	Planmässige Abschreibungen Investitionsbeiträge ARA T'see	1'000.00		1'000.00		448.00	
38	Ausserordentlicher Aufwand	60'400.00		60'400.00		59'900.00	
389	Einlagen in das Eigenkapital	60'400.00		60'400.00		59'900.00	
3893	Einlagen in Vorfinanzierungen des EK	60'400.00		60'400.00		59'900.00	
8200.3893.01	Einlagen in Vorfinanzierungen des EK	3'500.00		3'500.00		3'000.00	
9630.3893.01	Einlagen in Vorfinanzierungen des EK	28'800.00		28'800.00		28'800.00	
9631.3893.01	Einlagen in Vorfinanzierungen des EK	28'100.00		28'100.00		28'100.00	
39	Interne Verrechnungen	60'250.00		60'250.00		62'246.75	
391	Dienstleistungen	18'700.00		18'700.00		17'317.15	
3910	Interne Verrechnung von Dienstleistungen	18'700.00		18'700.00		17'317.15	
0290.3910.01	Interne Verrechnung von Dienstleistungen	200.00		200.00		139.35	
1620.3910.01	Interne Verrechnung von Dienstleistungen	300.00		300.00		101.40	
2170.3910.01	Interne Verrechnung von Dienstleistungen	500.00		500.00		823.00	
3290.3910.01	Interne Verrechnung von Dienstleistungen	900.00		900.00		708.90	
7792.3910.01	Interne Verrechnung von Dienstleistungen	4'500.00		4'500.00		5'232.50	
8130.3910.01	Interne Verrechnung von Dienstleistungen	800.00		800.00		286.90	
9630.3910.01	Interne Verrechnung von Dienstleistungen	7'500.00		7'500.00		6'000.00	
9631.3910.01	Interne Verrechnung von Dienstleistungen	4'000.00		4'000.00		4'025.10	
394	Kalk. Zinsen und Finanzaufwand	41'550.00		41'550.00		44'929.60	
3940	Interne Verrechnung von kalk. Zinsen und Finanzaufwand	41'550.00		41'550.00		44'929.60	
9630.3940.01	Interne Verrechnung von kalk. Zinsen und Finanzaufwand	24'400.00		24'400.00		27'529.60	
9631.3940.01	Interne Verrechnung von kalk. Zinsen und Finanzaufwand	17'150.00		17'150.00		17'400.00	
4	Ertrag		2'610'400.00		2'875'760.00		2'753'163.00

10 Erfolgsrechnung nach Sachgruppe

Konto	Erfolgsrechnung Artengliederung ER	Budget 2024		Budget 2023		Rechnung 2022	
		Aufwand	Ertrag	Aufwand	Ertrag	Aufwand	Ertrag
40	Fiskalertrag		898'800.00		926'000.00		871'758.95
400	Direkte Steuern natürliche Personen		781'700.00		796'500.00		761'437.30
4000	Einkommenssteuern natürliche Personen		729'500.00		743'000.00		708'720.90
9100.4000.01	Einkommenssteuern natürliche Personen		721'500.00		744'000.00		695'492.90
9100.4000.40	Aktive Steuerauscheidungen Einkommen		20'000.00		10'000.00		24'831.85
9100.4000.50	Passive Steuerauscheidungen Einkommen		-12'000.00		-11'000.00		-11'603.85
4001	Vermögenssteuern natürliche Personen		50'200.00		52'000.00		50'166.50
9100.4001.01	Vermögenssteuern natürliche Personen		50'000.00		54'000.00		49'209.20
9100.4001.40	Aktive Steuerauscheidungen Vermögen		4'200.00		2'000.00		4'595.00
9100.4001.50	Passive Steuerauscheidungen Vermögen		-4'000.00		-4'000.00		-3'637.70
4002	Quellensteuern natürliche Personen		2'000.00		1'500.00		2'549.90
9100.4002.01	Quellensteuern natürliche Personen		2'000.00		1'000.00		1'994.45
9100.4002.10	Quellensteuern ausserhalb der Ertragsabrechnung (BGSA, Grenzgänger)				500.00		555.45
401	Direkte Steuern juristische Personen		12'000.00		25'500.00		13'921.60
4010	Gewinnsteuern juristische Personen		11'800.00		24'500.00		13'790.10
9100.4010.01	Gewinnsteuern juristische Personen		5'000.00		10'000.00		4'616.25
9100.4010.40	Aktive Steuerauscheidungen Gewinnsteuern		8'000.00		15'000.00		7'964.85
9100.4010.50	Passive Steuerauscheidungen Gewinnsteuern		-1'200.00		-500.00		1'209.00
4011	Kapitalsteuern juristische Personen		200.00		1'000.00		131.50
9100.4011.01	Kapitalsteuern juristische Personen		200.00		500.00		134.15
9100.4011.40	Aktive Steuerauscheidungen Kapitalsteuern				500.00		30.30
9100.4011.50	Passive Steuerauscheidung Kapitalsteuern						-32.95
402	Übrige Direkte Steuern		103'300.00		102'200.00		94'580.05
4021	Grundsteuern		85'100.00		84'000.00		85'100.20
9102.4021.01	Liegenschaftssteuern		85'100.00		84'000.00		85'100.20
4022	Vermögensgewinnsteuern		18'000.00		18'000.00		9'479.85
9101.4022.01	Grundstückgewinnsteuern		8'000.00		8'000.00		6'868.25
9101.4022.10	Sonderveranlagungen		10'000.00		10'000.00		2'611.60

10 Erfolgsrechnung nach Sachgruppe

Konto	Erfolgsrechnung Artengliederung ER	Budget 2024		Budget 2023		Rechnung 2022	
		Aufwand	Ertrag	Aufwand	Ertrag	Aufwand	Ertrag
4024	Erbschafts- und Schenkungssteuern		200.00		200.00		
9500.4024.01	Erbschafts- und Schenkungssteuern		200.00		200.00		
403	Besitz- und Aufwandsteuern		1'800.00		1'800.00		1'820.00
4033	Hundesteuer		1'800.00		1'800.00		1'820.00
9103.4033.01	Hundetaxe		1'800.00		1'800.00		1'820.00
41	Regalien und Konzessionen		23'000.00		23'000.00		22'985.40
412	Konzessionen		23'000.00		23'000.00		22'985.40
4120	Konzessionen		23'000.00		23'000.00		22'985.40
8710.4120.01	Konzessionen BKW Energie AG		23'000.00		23'000.00		22'985.40
42	Entgelte		289'650.00		461'650.00		503'260.78
420	Ersatzabgaben		25'000.00		28'000.00		22'373.40
4200	Ersatzabgaben		25'000.00		28'000.00		22'373.40
1500.4200.01	Ersatzabgaben Feuerwehrdienstpflicht		25'000.00		28'000.00		22'373.40
421	Gebühren für Amtshandlungen		17'600.00		17'600.00		32'631.05
4210	Gebühren für Amtshandlungen		17'600.00		17'600.00		32'631.05
0220.4210.01	Gebühren für Amtshandlungen		100.00		100.00		120.00
1400.4210.01	Gebührenertrag für Amtshandlungen (allgemeine Dienste)		2'500.00		2'500.00		3'241.25
1400.4210.02	Gebührenertrag für Amtshandlungen (Bauwesen)		15'000.00		15'000.00		29'209.80
1506.4210.01	Gebühren für Amtshandlungen						60.00
424	Benützungsgebühren und Dienstleistungen		151'200.00		230'200.00		204'156.40
4240	Benützungsgebühren und Dienstleistungen		151'200.00		230'200.00		204'156.40
2195.4240.01	Benützungsgebühren Schulbus		200.00		200.00		
6155.4240.01	Benützungsgebühren Parkplätze		35'000.00		47'000.00		22'048.65
7101.4240.01	Benützungsgebühren und Dienstleistungen (Grundgebühren)				37'000.00		37'863.95
7101.4240.02	Benützungsgebühren und Dienstleistungen (Löschgebühren)				13'000.00		17'762.20
7101.4240.50	Anschlussgebühren				10'000.00		8'542.25
7201.4240.01	Benützungsgebühren und Dienstleistungen (Grundgebühren)		18'000.00		17'000.00		18'180.00
7201.4240.02	Benützungsgebühren und Dienstleistungen (Benützungsgebühren)		45'000.00		47'000.00		43'580.35

10 Erfolgsrechnung nach Sachgruppe

Konto	Erfolgsrechnung Artengliederung ER	Budget 2024		Budget 2023		Rechnung 2022	
		Aufwand	Ertrag	Aufwand	Ertrag	Aufwand	Ertrag
7201.4240.50	Anschlussgebühren				8'000.00		2'500.00
7301.4240.01	Benützungsgebühren und Dienstleistungen (Grundgebühren)		37'000.00		35'000.00		37'115.00
7301.4240.02	Benützungsgebühren und Dienstleistungen (Containerplomben)		16'000.00		16'000.00		16'564.00
425	Erlös aus Verkäufen		78'500.00		168'500.00		188'536.35
4250	Verkäufe		78'500.00		168'500.00		188'536.35
2180.4250.01	Einnahmen Mittagstisch		5'500.00		5'500.00		5'147.80
7101.4250.01	Verkäufe (Verbrauchsgebühren)				85'000.00		106'054.75
7301.4250.01	Erlös Altmaterialverkauf		3'000.00		3'000.00		5'416.80
8200.4250.01	Verkäufe Stammholz		65'000.00		70'000.00		66'236.00
8200.4250.03	Verkäufe Brennholz		5'000.00		5'000.00		5'681.00
426	Rückerstattungen		15'850.00		15'850.00		53'213.58
4260	Rückerstattungen Dritter		15'850.00		15'850.00		53'213.58
0120.4260.01	Rückerstattungen Dritter		600.00		600.00		1'217.40
0220.4260.01	Rückerstattungen Dritter		500.00		500.00		795.65
0290.4260.02	Rückerstattungen Dritter (Nebenkosten)		2'400.00		2'400.00		10'523.60
1506.4260.01	Rückerstattungen Dritter		3'000.00		3'000.00		8'758.15
1506.4260.02	Rückerstattungen Ernstfalleinsatzkosten		3'000.00		3'000.00		3'803.00
2110.4260.01	Rückerstattungen Dritter						8'524.25
2120.4260.01	Rückerstattungen Dritter		3'000.00		3'000.00		15'290.28
2180.4260.01	Rückerstattungen						730.00
2190.4260.01	Rückerstattungen Dritter		150.00		150.00		
6155.4260.01	Rückerstattungen Dritter		600.00		600.00		1'866.80
7301.4260.01	Rückerstattungen Dritter (Tierkadaver)		2'500.00		2'500.00		1'557.60
8200.4260.01	Rückerstattungen Dritter						146.85
8400.4260.01	Rückerstattungen Wanderkarte		100.00		100.00		
427	Bussen		1'500.00		1'500.00		2'350.00
4270	Bussen		1'500.00		1'500.00		2'350.00
1506.4270.01	Bussen		1'500.00		1'500.00		2'350.00
44	Finanzertrag		271'410.00		269'710.00		267'920.03
440	Zinsertrag		3'950.00		4'350.00		4'027.88
4400	Zinsen flüssige Mittel		150.00		150.00		1.38

10 Erfolgsrechnung nach Sachgruppe

Konto	Erfolgsrechnung Artengliederung ER	Budget 2024		Budget 2023		Rechnung 2022	
		Aufwand	Ertrag	Aufwand	Ertrag	Aufwand	Ertrag
1506.4400.01	Zinsen flüssige Mittel		100.00		100.00		
9610.4400.01	Zinsen flüssige Mittel		50.00		50.00		1.38
4401	Zinsen Forderungen und Kontokorrente		3'000.00		3'000.00		3'454.40
1506.4401.01	Zinsen Forderungen und Kontokorrente						2.30
9610.4401.01	Verzugszinsen Steuern		3'000.00		3'000.00		3'069.90
9610.4401.02	Zinsen Forderungen und Kontokorrente						382.20
4409	Übrige Zinsen von Finanzvermögen		800.00		1'200.00		572.10
7101.4409.01	Zinsen gebührenfinanz. Spezialfinanzierungen				400.00		377.55
7201.4409.01	Zinsen gebührenfinanz. Spezialfinanzierungen		300.00		300.00		129.10
9610.4409.01	Zinsen gebührenfinanz. Spezialfinanzierungen		500.00		500.00		65.45
443	Liegenschaftenertrag FV		220'260.00		222'260.00		220'113.50
4430	Pacht- und Mietzinse Liegenschaften FV		200'060.00		202'060.00		198'116.50
9630.4430.01	Mietzins Gewerbe EG West (Scheidegger)		10'000.00		12'000.00		12'000.00
9630.4430.02	Mietzins Gewerbe Ost EG (Physio-Training)		18'960.00		18'960.00		18'640.00
9630.4430.03	Mietzins 3 1/2-Zi-Whg. 1. OG (Gyr)		16'800.00		16'800.00		16'800.00
9630.4430.04	Mietzins 4 1/2-Zi-Whg. 1. OG (Reber)		19'680.00		19'680.00		19'680.00
9630.4430.05	Mietzins 3 1/2-Zi-Whg. 2. OG (Hämmerli)		18'000.00		18'000.00		17'900.00
9630.4430.06	Mietzins 4 1/2-Zi-Whg. 2. OG (Bachmann)		20'880.00		20'880.00		18'180.00
9630.4430.07	Mietzins Gsundheitspraxis DG (Gugger)		14'160.00		14'160.00		12'940.00
9630.4430.08	Mietzins Gewerberaum UG		1'520.00		1'520.00		1'795.00
9631.4430.01	Mietzins 4 1/2-Zi-Whg. EG West (Sägesser)		19'800.00		19'800.00		19'960.00
9631.4430.02	Mietzins 5 1/2-Zi-Whg. EG Ost (Linder/Jost)		24'000.00		24'000.00		24'000.00
9631.4430.03	Mietzins 4 1/2-Zi-Whg. 1. OG West (Dummermuth/Fankhauser)		16'560.00		16'560.00		16'560.00
9631.4430.04	Mietzins 5 1/2-Zi-Whg. 1. OG Ost (Stettler)		15'600.00		15'600.00		15'600.00
9631.4430.05	Mietzins Gewerberaum UG		1'200.00		1'200.00		1'200.00
9634.4430.01	Pacht- und Baurechtszinse		2'900.00		2'900.00		2'861.50
4439	Übriger Liegenschaftenertrag FV		20'200.00		20'200.00		21'997.00
9630.4439.01	Rückerstattung Nebenkosten		14'000.00		14'000.00		17'659.40
9631.4439.01	Rückerstattung Nebenkosten		6'200.00		6'200.00		4'337.60
445	Finanzertrag aus Darlehen und Beteiligungen des VV		4'100.00				4'128.65
4450	Erträge aus Darlehen VV		4'100.00				4'107.65
9610.4450.01	Zinserträge aus Darlehen VV		4'100.00				4'107.65

10 Erfolgsrechnung nach Sachgruppe

Konto	Erfolgsrechnung Artengliederung ER	Budget 2024		Budget 2023		Rechnung 2022	
		Aufwand	Ertrag	Aufwand	Ertrag	Aufwand	Ertrag
4451	Erträge aus Beteiligungen VV						21.00
7301.4451.01	Erträge aus Beteiligungen VV						21.00
447	Liegenschaftenertrag VV		43'100.00	43'100.00			39'650.00
4470	Pacht- und Mietzinse Liegenschaften VV		42'800.00	42'800.00			39'490.00
0290.4470.01	Mietzins Wohnung 1. OG (Kropf)		17'400.00	17'400.00			16'300.00
0290.4470.02	Mietzins Wohnung 2. OG (Trachsel)		17'400.00	17'400.00			17'400.00
0291.4470.01	Mietzins Feuerwehrmagazin		6'200.00	6'200.00			5'190.00
6155.4470.01	Mietzinse Parkplätze Schulhaus und Weier		1'800.00	1'800.00			600.00
4472	Vergütung für Benützungen Liegenschaften VV		300.00	300.00			160.00
2170.4472.01	Vergütung für Benützungen Schulanlage		300.00	300.00			160.00
45	Entnahmen aus Fonds und Spezialfinanzierungen		63'500.00	80'600.00			47'999.70
451	Entnahmen aus Fonds und Spezialfinanzierungen im Eigenkapital		63'500.00	80'600.00			47'999.70
4510	Entnahmen aus Spezialfinanzierungen des EK		63'500.00	80'600.00			47'999.70
1500.4510.01	Entnahme aus Spezialfinanzierung Fonds Gemeinde		6'200.00	4'100.00			7'146.20
1506.4510.01	Entnahme aus Spezialfinanzierung RA		45'700.00	45'700.00			28'520.90
7101.4510.10	Entnahmen aus Spezialfinanzierungen des EK (Werterhalt)			19'200.00			5'751.60
7201.4510.10	Entnahmen aus Spezialfinanzierungen des EK (Werterhalt)		11'600.00	11'600.00			6'581.00
46	Transferertrag		901'940.00	846'900.00			890'852.05
460	Ertragsanteile		2'000.00	2'000.00			1'879.30
4600	Anteil an Bundeserträgen		2'000.00	2'000.00			1'879.30
9500.4600.01	Ertragsanteil an Direkter Bundessteuer		2'000.00	2'000.00			1'879.30
461	Entschädigungen von Gemeinwesen		437'040.00	397'500.00			427'956.85
4611	Entschädigungen von Kantonen und Konkordaten		270'390.00	225'300.00			277'188.00
0220.4611.01	Entschädigungen für Registerführung Kirchensteuern		500.00	500.00			465.00
1506.4611.01	Entschädigung von GVB		31'300.00	31'300.00			31'340.00
2111.4611.01	Entschädigungen vom Kanton (Schülerbeiträge)		68'200.00	63'000.00			91'930.40
2111.4611.02	Entschädigungen vom Kanton (IBEM)		200.00	200.00			203.00
2120.4611.01	Entschädigungen vom Kanton (Schülerbeiträge)		92'200.00	58'000.00			80'313.15
2120.4611.02	Entschädigungen vom Kanton (IBEM)		12'200.00	12'000.00			10'794.75

10 Erfolgsrechnung nach Sachgruppe

Konto	Erfolgsrechnung Artengliederung ER	Budget 2024		Budget 2023		Rechnung 2022	
		Aufwand	Ertrag	Aufwand	Ertrag	Aufwand	Ertrag
2130.4611.01	Entschädigungen vom Kanton (Schülerbeiträge)		56'500.00		51'300.00		54'544.15
2130.4611.02	Entschädigungen vom Kanton (IBEM)		1'790.00		1'500.00		1'405.75
5451.4611.01	Kantonsbeitrag		7'500.00		7'500.00		6'191.80
4612	Entschädigungen von Gemeinden und Gemeindeverbänden		166'650.00		172'200.00		150'768.85
0220.4612.01	Entschädigungen von Gemeinden und Gemeindeverbänden		5'000.00		5'000.00		4'900.00
0220.4612.90	Interne Verrechnungen von Dienstleistungen (Spezialfinanzierungen)		15'500.00		15'500.00		15'500.00
1506.4612.01	Betriebsbeiträge Vertragsgemeinden		123'850.00		127'400.00		105'576.50
1506.4612.02	Betriebsbeiträge übrige Gemeinden		4'000.00		4'000.00		4'000.00
6150.4612.90	Interne Verrechnungen von Dienstleistungen (Spezialfinanzierungen)		5'500.00		5'500.00		8'102.60
7301.4612.01	Entschädigungen von Gemeinden und Gemeindeverbänden		12'000.00		14'000.00		11'928.35
7301.4612.90	Interne Verrechnung von Betriebskosten (Spez.fin.)		800.00		800.00		761.40
462	Finanz- und Lastenausgleich		449'300.00		433'800.00		425'985.00
4621	Finanz- und Lastenausgleich von Kantonen und Konkordaten		235'900.00		227'800.00		224'160.00
9300.4621.50	Vertikaler Finanzausgleich (Mindestausstattung)		177'900.00		169'000.00		165'252.00
9300.4621.60	Vertikaler Lastenausgleich (geografisch-topografischer Zuschuss)		55'400.00		55'700.00		55'769.00
9300.4621.61	Vertikaler Lastenausgleich (soziodemografischer Zuschuss)		2'600.00		3'100.00		3'139.00
4622	Finanz- und Lastenausgleich von Gemeinden und Gemeindeverbänden		213'400.00		206'000.00		201'825.00
9300.4622.70	Horizontaler Finanzausgleich (Disparitätenabbau)		213'400.00		206'000.00		201'825.00
463	Beiträge von Gemeinwesen und Dritten		13'500.00		13'500.00		34'815.80
4631	Beiträge von Kantonen und Konkordaten		13'500.00		13'500.00		34'815.80
2195.4631.01	Beiträge vom Kanton		11'000.00		11'000.00		11'535.00
6150.4631.01	Beiträge vom Kanton		500.00		500.00		362.50
7101.4631.01	Beiträge vom Kanton						13'000.00
7410.4631.01	Beiträge vom Kanton						8'282.65
8200.4631.01	Beiträge vom Kanton		2'000.00		2'000.00		1'635.65
469	Verschiedener Transferertrag		100.00		100.00		215.10
4699	Rückverteilungen		100.00		100.00		215.10
9710.4699.10	Rückverteilung CO2-Abgabe		100.00		100.00		215.10
48	Ausserordentlicher Ertrag		101'700.00		207'500.00		86'139.34
489	Entnahmen aus dem Eigenkapital		101'700.00		207'500.00		86'139.34

10 Erfolgsrechnung nach Sachgruppe

Konto	Erfolgsrechnung Artengliederung ER	Budget 2024		Budget 2023		Rechnung 2022	
		Aufwand	Ertrag	Aufwand	Ertrag	Aufwand	Ertrag
4893	Entnahmen aus Vorfinanzierungen des EK		36'000.00		140'000.00		20'471.30
8200.4893.01	Entnahmen aus Vorfinanzierungen des EK						2'175.00
9630.4893.01	Entnahmen aus Vorfinanzierungen des EK		20'000.00		130'000.00		16'391.10
9631.4893.01	Entnahmen aus Vorfinanzierungen des EK		16'000.00		10'000.00		1'905.20
4896	Entnahmen aus Neubewertungsreserven		65'700.00		67'500.00		65'668.04
9950.4896.01	Entnahmen aus Neubewertungsreserven		65'700.00		67'500.00		65'668.04
49	Interne Verrechnungen		60'400.00		60'400.00		62'246.75
491	Dienstleistungen		18'400.00		18'400.00		17'317.15
4910	Interne Verrechnung von Dienstleistungen		18'400.00		18'400.00		17'317.15
0220.4910.01	Interne Verrechnung von Dienstleistungen (übriger Betrieb)		9'700.00		9'700.00		9'700.00
6150.4910.01	Interne Verrechnung von Dienstleistungen		6'900.00		6'900.00		7'515.75
6155.4910.01	Interne Verrechnung von Dienstleistungen		1'500.00		1'500.00		
9630.4910.01	Interne Verrechnung von Dienstleistungen		300.00		300.00		101.40
494	Kalk. Zinsen und Finanzaufwand		42'000.00		42'000.00		44'929.60
4940	Interne Verrechnung von kalk. Zinsen und Finanzaufwand		42'000.00		42'000.00		44'929.60
9610.4940.01	Interne Verrechnung von kalk. Zinsen und Finanzaufwand		42'000.00		42'000.00		44'929.60
9	Abschlusskonten		179'700.00		237'810.00	27'158.38	55'781.21
90	Abschluss Erfolgsrechnung		179'700.00		237'810.00	27'158.38	55'781.21
900	Abschluss Allgemeiner Haushalt		157'080.00		210'360.00		49'844.21
9001	Aufwandüberschuss		157'080.00		210'360.00		49'844.21
9990.9001.01	Aufwandüberschuss		157'080.00		210'360.00		49'844.21
901	Abschluss Spezialfinanzierungen und Fonds im EK		22'620.00		27'450.00	27'158.38	5'937.00
9010	Abschluss Spezialfinanzierungen und Fonds im EK, Ertragsüberschuss					27'158.38	
7101.9010.01	Abschluss Spezialfinanzierungen und Fonds im EK, Ertragsüberschuss					18'490.17	
7301.9010.01	Abschluss Spezialfinanzierungen und Fonds im EK, Ertragsüberschuss					8'668.21	
9011	Abschluss Spezialfinanzierungen und Fonds im EK, Aufwandüberschuss		22'620.00		27'450.00		5'937.00

10 Erfolgsrechnung nach Sachgruppe

Konto	Erfolgsrechnung Artengliederung ER	Budget 2024		Budget 2023		Rechnung 2022	
		Aufwand	Ertrag	Aufwand	Ertrag	Aufwand	Ertrag
7101.9011.01	Abschluss Spezialfinanzierungen und Fonds im EK, Aufwandüberschuss				11'750.00		
7201.9011.01	Abschluss Spezialfinanzierungen und Fonds im EK, Aufwandüberschuss		17'020.00		11'100.00		5'937.00
7301.9011.01	Abschluss Spezialfinanzierungen und Fonds im EK, Aufwandüberschuss		5'600.00		4'600.00		

Investitionsrechnung nach funktionaler Gliederung

Konto	Investitionsrechnung Funktionale Gliederung IR	Budget 2024		Budget 2023		Rechnung 2022	
		Ausgaben	Einnahmen	Ausgaben	Einnahmen	Ausgaben	Einnahmen
0	Allgemeine Verwaltung	150'000.00					
02	Allgemeine Dienste	150'000.00					
029	Verwaltungsliegenschaften	150'000.00					
0290	Verwaltungsliegenschaften (Gemeindehaus & Spycher)	150'000.00					
0290.5040.02	Gemeindehaus Sanierung Dach	150'000.00					
1	Öffentliche Ordnung und Sicherheit, Verteidigung	335'000.00				183'499.20	139'354.00
15	Feuerwehr	335'000.00				183'499.20	139'354.00
150	Feuerwehr	335'000.00				183'499.20	139'354.00
1500	Feuerwehr					183'499.20	139'354.00
1500.5060.01	Anschaffung Modulfahrzeug					183'499.20	
1500.6320.01	Investitionsbeiträge Gemeinden						139'354.00
1506	Regionale Feuerwehrorganisation	335'000.00					
1506.5060.04	Anschaffung TLF	335'000.00					
2	Bildung	27'000.00					
21	Obligatorische Schule	27'000.00					
217	Schulliegenschaften	27'000.00					
2170	Schulliegenschaften	27'000.00					
2170.5040.03	Schulhaus Brucherer; Ersatz Beleuchtung	27'000.00					
6	Verkehr und Nachrichtenübermittlung	152'000.00	12'000.00	38'000.00		31'431.05	
61	Strassenverkehr	152'000.00	12'000.00	38'000.00		31'431.05	
615	Gemeindestrassen	152'000.00	12'000.00	38'000.00		31'431.05	
6150	Gemeindestrassen	152'000.00	12'000.00	38'000.00			
6150.5010.07	Belagssanierung (Zufahrt Weier-Süd)			38'000.00			

Investitionsrechnung nach funktionaler Gliederung

Konto	Investitionsrechnung Funktionale Gliederung IR	Budget 2024		Budget 2023		Rechnung 2022	
		Ausgaben	Einnahmen	Ausgaben	Einnahmen	Ausgaben	Einnahmen
6150.5010.08	Gehweg Stalden	120'000.00					
6150.5060.01	Salzsilo	32'000.00					
6150.6320.01	Salzsilo, Gemeindebeitrag		12'000.00				
6155	Parkplätze					31'431.05	
6155.5060.01	Anschaffung Parkuhren					31'431.05	
7	Umweltschutz und Raumordnung	24'000.00		314'000.00	294'000.00	556'291.15	
71	Wasserversorgung					21'033.10	
710	Wasserversorgung					21'033.10	
7101	Wasserversorgung [Gemeindebetrieb]					21'033.10	
7101.5031.03	Wasserleitung Bären-Metzgerei					14'296.95	
7101.5290.01	Wasserverbund Rechtes Zulgtal					6'736.15	
72	Abwasserentsorgung	24'000.00		4'000.00		32'802.50	
720	Abwasserentsorgung	24'000.00		4'000.00		32'802.50	
7201	Abwasserentsorgung [Gemeindebetrieb]	24'000.00		4'000.00		32'802.50	
7201.5032.03	Pumpwerk Aettenbühlmoos	20'000.00					
7201.5292.01	Generelle Entwässerungsplanung (GEP)					32'802.50	
7201.5620.01	Investitionsbeiträge ARA Thunersee	4'000.00		4'000.00			
74	Verbauungen			310'000.00	294'000.00	2'455.55	
741	Gewässerverbauungen			310'000.00	294'000.00	2'455.55	
7410	Gewässerverbauungen			310'000.00	294'000.00	2'455.55	
7410.5290.01	Revitalisierungs- und Hochwasserschutzprojekt Limpach			310'000.00		2'455.55	
7410.6310.01	Revitalisierungs- und Hochwasserschutz Limpach, Kantonsbeiträge				294'000.00		
77	Übriger Umweltschutz					500'000.00	
771	Friedhof und Bestattung					500'000.00	
7710	Friedhof und Bestattung allgemein					500'000.00	
7710.5420.01	Darlehen Begräbnisbezirk Schwarzenegg (2022 - 2027)					500'000.00	

Investitionsrechnung nach funktionaler Gliederung

Konto	Investitionsrechnung Funktionale Gliederung IR	Budget 2024		Budget 2023		Rechnung 2022	
		Ausgaben	Einnahmen	Ausgaben	Einnahmen	Ausgaben	Einnahmen
9	Finanzen und Steuern	12'000.00	688'000.00	294'000.00	352'000.00	139'354.00	771'221.40
99	Nicht aufgeteilte Posten	12'000.00	688'000.00	294'000.00	352'000.00	139'354.00	771'221.40
999	Abschluss	12'000.00	688'000.00	294'000.00	352'000.00	139'354.00	771'221.40
9990	Abschluss	12'000.00	688'000.00	294'000.00	352'000.00	139'354.00	771'221.40
9990.5900.01	Passivierte Einnahmen	12'000.00		294'000.00		139'354.00	
9990.6900.01	Aktivierte Ausgaben		688'000.00		352'000.00		771'221.40
	Total	700'000.00	700'000.00	646'000.00	646'000.00	910'575.40	910'575.40
	Gesamttotal	700'000.00	700'000.00	646'000.00	646'000.00	910'575.40	910'575.40

Investitionsrechnung nach Sachgruppe

Konto	Investitionsrechnung Artengliederung IR	Budget 2024		Budget 2023		Rechnung 2022	
		Ausgaben	Einnahmen	Ausgaben	Einnahmen	Ausgaben	Einnahmen
5	Investitionsausgaben	700'000.00		646'000.00		910'575.40	
50	Sachanlagen	684'000.00		38'000.00		229'227.20	
501	Strassen / Verkehrswege	120'000.00		38'000.00			
5010	Strassen / Verkehrswege	120'000.00		38'000.00			
6150.5010.07	Belagssanierung (Zufahrt Weier-Süd)			38'000.00			
6150.5010.08	Gehweg Stalden	120'000.00					
503	Übriger Tiefbau	20'000.00				14'296.95	
5031	Tiefbauten Wasserversorgung					14'296.95	
7101.5031.03	Wasserleitung Bären-Metzgerei					14'296.95	
5032	Tiefbauten Abwasserbeseitigung	20'000.00					
7201.5032.03	Pumpwerk Aettenbühlmoos	20'000.00					
504	Hochbauten	177'000.00					
5040	Hochbauten	177'000.00					
0290.5040.02	Gemeindehaus Sanierung Dach	150'000.00					
2170.5040.03	Schulhaus Brucherer; Ersatz Beleuchtung	27'000.00					
506	Mobilien	367'000.00				214'930.25	
5060	Mobilien	367'000.00				214'930.25	
1500.5060.01	Anschaffung Modulfahrzeug					183'499.20	
1506.5060.04	Anschaffung TLF	335'000.00					
6150.5060.01	Salzsilo	32'000.00					
6155.5060.01	Anschaffung Parkuhren					31'431.05	
52	Immaterielle Anlagen			310'000.00		41'994.20	
529	Übrige immaterielle Anlagen			310'000.00		41'994.20	
5290	Übrige immaterielle Anlagen			310'000.00		9'191.70	
7101.5290.01	Wasserverbund Rechtes Zulgtal					6'736.15	
7410.5290.01	Revitalisierungs- und Hochwasserschutzprojekt Limpach			310'000.00		2'455.55	

Investitionsrechnung nach Sachgruppe

Konto	Investitionsrechnung Artengliederung IR	Budget 2024		Budget 2023		Rechnung 2022	
		Ausgaben	Einnahmen	Ausgaben	Einnahmen	Ausgaben	Einnahmen
5292	Abwasserentsorgung					32'802.50	
7201.5292.01	Generelle Entwässerungsplanung (GEP)					32'802.50	
54	Darlehen					500'000.00	
542	Gemeinden und Gemeindeverbände					500'000.00	
5420	Darlehen an Gemeinden und Gemeindezweckverbände					500'000.00	
7710.5420.01	Darlehen Begräbnisbezirk Schwarzenegg (2022 - 2027)					500'000.00	
56	Eigene Investitionsbeiträge	4'000.00		4'000.00			
562	Gemeinden und Gemeindeverbände	4'000.00		4'000.00			
5620	Investitionsbeiträge an Gemeinden und Gemeindeverbände	4'000.00		4'000.00			
7201.5620.01	Investitionsbeiträge ARA Thunersee	4'000.00		4'000.00			
59	Übertrag an Bilanz	12'000.00		294'000.00		139'354.00	
590	Passivierungen	12'000.00		294'000.00		139'354.00	
5900	Passivierte Einnahmen	12'000.00		294'000.00		139'354.00	
9990.5900.01	Passivierte Einnahmen	12'000.00		294'000.00		139'354.00	
6	Investitionseinnahmen		700'000.00		646'000.00		910'575.40
63	Investitionsbeiträge für eigene Rechnung		12'000.00		294'000.00		139'354.00
631	Kantone und Konkordate				294'000.00		
6310	Investitionsbeiträge von Kantonen und Konkordaten				294'000.00		
7410.6310.01	Revitalisierungs- und Hochwasserschutz Limpach, Kantonsbeiträge				294'000.00		
632	Gemeinden und Gemeindeverbände		12'000.00				139'354.00
6320	Investitionsbeiträge von Gemeinden und Gemeindeverbänden		12'000.00				139'354.00
1500.6320.01	Investitionsbeiträge Gemeinden						139'354.00
6150.6320.01	Salzsilo, Gemeindebeitrag		12'000.00				

Investitionsrechnung nach Sachgruppe

Konto	Investitionsrechnung Artengliederung IR	Budget 2024		Budget 2023		Rechnung 2022	
		Ausgaben	Einnahmen	Ausgaben	Einnahmen	Ausgaben	Einnahmen
69	Übertrag an Bilanz		688'000.00		352'000.00		771'221.40
690	Aktivierungen		688'000.00		352'000.00		771'221.40
6900	Aktivierte Ausgaben		688'000.00		352'000.00		771'221.40
9990.6900.01	Aktivierte Ausgaben		688'000.00		352'000.00		771'221.40