

Einwohnergemeinde Oberlangenegg
3616 Schwarzenegg
www.oberlangenegg.ch



Budget 2021

Gemeinderat	19.10.2020 / 26.10.2020
Urnenabstimmung	20.12.2020

Inhaltsverzeichnis

0	Auf einen Blick (Management Summary)	5
1	Rechnungslegungsgrundsätze HRM2	6
1.1	Allgemeines	6
1.2	Abschreibungen	6
1.2.1	Bestehendes Verwaltungsvermögen (Übergangsbestimmungen Art. T2-4 Abs. 1 GV)	6
1.2.2	Sonderfälle Verwaltungsvermögen (Übergangsbestimmungen Art. T2-4 Abs. 2 GV)	6
1.2.3	Neues Verwaltungsvermögen	6
1.2.4	Zusätzliche Abschreibungen (Art. 84GV)	6
1.3	Investitionsrechnung / Aktivierungsgrenze	7
2	Erläuterungen	7
2.1	Allgemeines	7
2.2	Erfolgsrechnung	7
2.2.1	Erläuterung zur Entwicklung Personalaufwand	7
2.2.2	Erläuterung zur Entwicklung Sachaufwand	7
2.2.3	Erläuterung zur Entwicklung Einlagen in Fonds und Spezialfinanzierungen	7
2.2.4	Erläuterung zur Entwicklung Transferaufwand	8
2.2.5	Erläuterung zur Entwicklung Interne Verrechnungen	8
2.2.6	Erläuterung zum Finanzaufwand	8
2.2.7	Erläuterung zur Entwicklung Steuerertrag	8
2.2.8	Erläuterung zur Entwicklung der Entgelte	8
2.2.9	Erläuterung zur Entwicklung des Finanzertrages	9
2.2.10	Erläuterung zur Entwicklung des ausserordentlichen Ertrags	9

2.2.11	Erläuterung zur Entwicklung Finanz- und Lastenausgleich	10
2.3	Investitionen	11
3	Ergebnis	12
3.1	Allgemeine Übersicht.....	12
3.2	Übersicht Gesamtergebnis Gemeinde	12
3.2.1	Erfolgsrechnung	12
3.2.2	Finanzierungsergebnis	13
3.2.3	Investitionsrechnung.....	14
3.3	Ergebnis Allgemeiner Haushalt.....	15
3.4	Ergebnis Spezialfinanzierung Wasser	21
3.5	Ergebnis Spezialfinanzierung Abwasser.....	22
3.6	Ergebnis Spezialfinanzierung Abfall.....	23
4	Erfolgsrechnung	24
4.1	Zusammenzug Gliederung nach Sachgruppen Erfolgsrechnung	24
4.2	Zusammenzug Erfolgsrechnung nach funktionaler Gliederung	25
5	Investitionsrechnung.....	26
5.1	Zusammenzug Investitionsrechnung nach funktionaler Gliederung	26
6	Eigenkapitalnachweis.....	27
6.1	Kommentare zu den Auswertungen.....	28
6.1.1	Spezialfinanzierungen (SG 290)	28
6.1.2	Vorfinanzierungen (SG 293)	28
6.1.3	Reserven (zusätzliche Abschreibungen, SG 294).....	28
6.1.4	Neubewertungsreserve Finanzvermögen (SG 296)	28
6.1.5	Bilanzüberschuss (SG 299)	28

7	Antrag des Gemeinderates	29
8	Genehmigung Budget	30
Detailliertes Budget		
9	Erfolgsrechnung nach funktionaler Gliederung	31 - 55
10	Erfolgsrechnung nach Sachgruppe	56 - 80
11	Investitionsrechnung nach funktionaler Gliederung	81 - 82
12	Investitionsrechnung nach Sachgruppe	83 - 84

Vorbericht Budget 2021**0 Auf einen Blick (Management Summary)**

Das Budget für das Jahr 2021 schliesst bei einem Aufwand von CHF 3'048'710.00 und einem Ertrag von CHF 2'832'260.00 mit einem Aufwandüberschuss von CHF 216'450.00 ab. Die Steueranlage soll für das Budget 2021 unverändert bei 1.95 Einheiten bleiben.

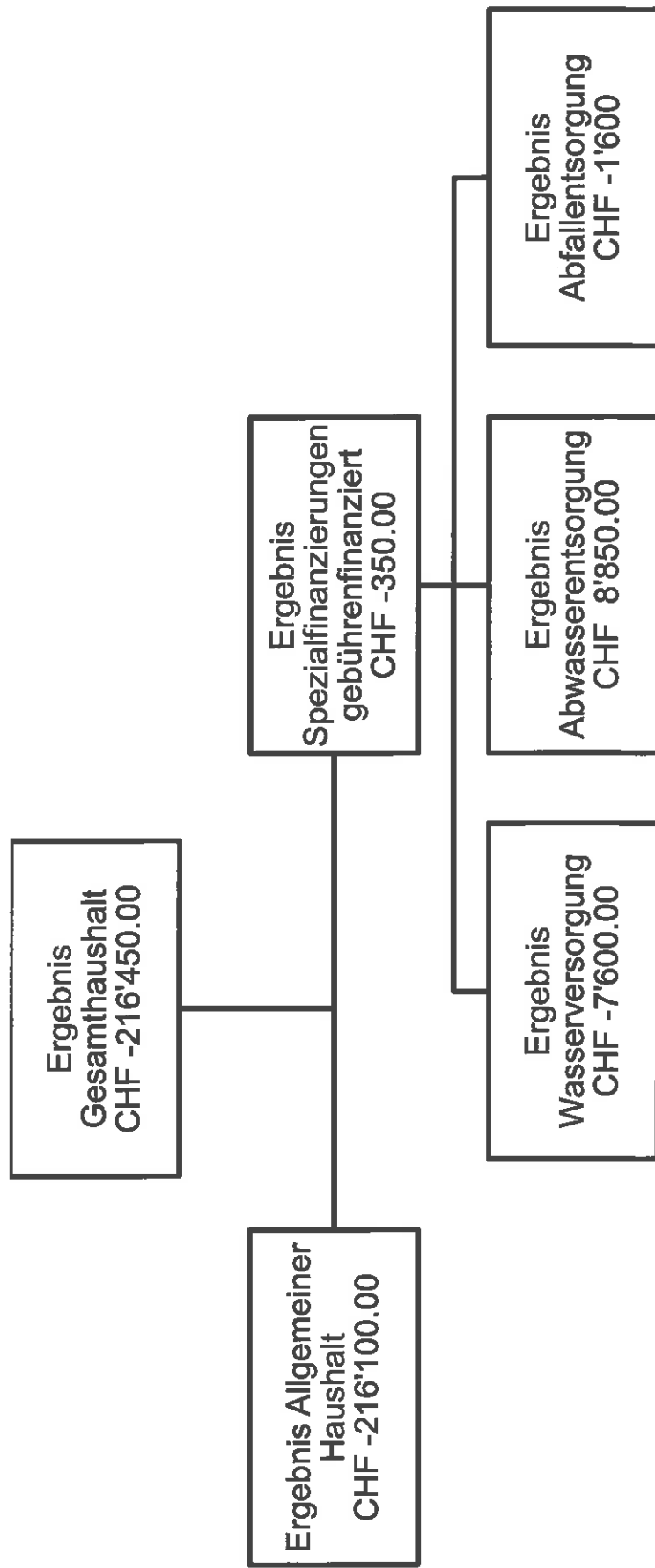

1 Rechnungslegungsgrundsätze HRM2

1.1 Allgemeines

Das Budget 2021 wurde nach dem neuen Rechnungslegungsmodell HRM2, gemäss Art. 70 Gemeindegesetz (GG, [BSG 170.11]), erstellt.

1.2 Abschreibungen

1.2.1 Bestehendes Verwaltungsvermögen (Übergangsbestimmungen Art. T2-4 Abs. 1 GV)

Das am 01.01.2016 bestehende Verwaltungsvermögen wurde zu Buchwerten im HRM2 übernommen:
Verwaltungsvermögen 31.12.2015 CHF 2'070'000.00

Das bestehende Verwaltungsvermögen von CHF 2'070'000.00 wird innert **15 Jahren**, d.h. ab dem Rechnungsjahr 2016 bis und mit Rechnungsjahr 2030 linear abgeschrieben. Dies ergibt einen jährlichen **Abschreibungssatz von 6.67% oder CHF 138'000.00**.

Auf den 01. Januar 2017 haben die Feuerwehren Schwarzenegg und Eriz fusioniert. Als Sitzgemeinde amtet neu die Gemeinde Oberlangenegg. In diesem Zusammenhang hat die Gemeinde Unterlangenegg (frühere rechnungsführende Stelle) die Aktiven und Passiven der Feuerwehr Schwarzenegg an die Gemeinde Oberlangenegg übertragen. Das am 01. Januar 2017 bestehende Verwaltungsvermögen wurde zum Buchwert – ausmachend CHF 38'905.00 – in die Bilanz der Gemeinde Oberlangenegg übernommen. Demzufolge erhöht sich das bestehende Verwaltungsvermögen (Konto 14099) um diesen Wert. Er wird fortlaufend – analog dem übrigen altrechtlichen Verwaltungsvermögen – jährlich mit 6.67% abgeschrieben.

1.2.2 Sonderfälle Verwaltungsvermögen (Übergangsbestimmungen Art. T2-4 Abs. 2 GV)

Die Spezialfinanzierungen Wasser und Abwasser weisen im Jahr vor der Einführung von HRM2 kein Verwaltungsvermögen auf.

1.2.3 Neues Verwaltungsvermögen

Auf neuen Vermögenswerten, d. h. nach Einführung von HRM2, werden die planmässigen Abschreibungen nach Anlagekategorien und Nutzungsdauer (Anhang 2 GV) berechnet. Die Abschreibungen erfolgen linear nach Nutzungsdauer.

1.2.4 Zusätzliche Abschreibungen (Art. 84GV)

Zusätzliche Abschreibungen werden vorgenommen, wenn im Rechnungsjahr

- a) in der Erfolgsrechnung ein Ertragsüberschuss ausgewiesen wird und
- b) die ordentlichen Abschreibungen kleiner als die Nettoinvestitionen sind.

Zusätzliche Abschreibungen sind zu budgetieren. Da der allgemeine Haushalt mit einem Aufwandüberschuss abschliesst sind keine zusätzlichen Abschreibungen vorzunehmen.

1.3 Investitionsrechnung / Aktivierungsgrenze

Der Gemeinderat belastet einzelne Investitionen bis zu einem Betrag von CHF 25'000.00 (*maximal bis zur Aktivierungsgrenze gemäss Art. 79a GV*) der Erfolgsrechnung. Bei den spezialfinanzierten Bereichen liegt die Grenze bei CHF 10'000.00. Er verfolgt dabei eine konstante Praxis.

2 Erläuterungen

2.1 Allgemeines

Die periodengerechte Abgrenzung der Lastenverteilter Sozialhilfe, Ergänzungsleistungen und Familienzulagen an Nichterwerbstätige erfolgt seit dem Rechnungsjahr 2015. Anderweitig sind im vorliegenden Budget keine aussergewöhnlichen Aufwendungen und Erträge enthalten.

2.2 Erfolgsrechnung

2.2.1 Erläuterung zur Entwicklung Personalaufwand

Die Stellenprozenz der Gemeindeverwaltung bleiben unverändert bei 200%. Ansonsten wird neben der Berücksichtigung einer Reallohnerhöhung ein Teuerungszuschlag von 1.5% berücksichtigt. Für die Weiterbildung der Verwaltungsdienstleistungen Livia Thierstein wurde ein entsprechender Betrag eingesetzt. Aufgrund der Situation rund um Corona konnte die Feuerwehr die Ausbildung von Fahrern und solche mit Anhängprüfung nicht vorantreiben. Deshalb wurde dafür im Budget 2021 wiederum ein Betrag vorgesehen. Der gesamte Personalaufwand steigt um 2.27%.

2.2.2 Erläuterung zur Entwicklung Sachaufwand

Der Sachaufwand hat um 10.36% zugenommen. Für Dienstleistungen und Honorare, sowie für Planungen und Projektierungen Dritter wurden höhere Beträge eingesetzt. Einerseits wurde ein höherer Betrag für die Unterstützung der Gemeindeverwalterin durch einen externen Bauverwalter eingesetzt, andererseits wird unter der Sachgruppe 7900, Raumordnung, mit höheren Aufwänden bezüglich der Ortsplanung gerechnet. Für den Strassenunterhalt zusammen mit der Weggruppe der Gemeinde Buchholterberg wurden CHF 8'500.00 eingesetzt. Weiter wurden die Anschaffungskosten für die Parkuhren im Zusammenhang mit der Einführung einer Parkplatzbewirtschaftung eingesetzt. Die Übernahme von zwei neuen Trefferanzeigen im Scheibenstand Wolftrichte ist ebenfalls eingestellt.

2.2.3 Erläuterung zur Entwicklung Einlagen in Fonds und Spezialfinanzierungen

Die Anschlussgebühren werden wiederum in die Erfolgsrechnung verbucht. Diese werden in der gleichen Höhe in die Spezialfinanzierung Werterhalt eingelegt. Aufgrund der aktuell bekanntesten Bausituation in der Gemeinde Oberlangenegg wird mit weniger hohen Erträgen gerechnet.

2.2.4 Erläuterung zur Entwicklung Transferaufwand

Der Transferaufwand steigt gegenüber dem Vorjahresbudget um knapp CHF 190'000.00 auf CHF 1'296'650.00. Der Lastenausgleich Sozialhilfe erhöht sich um CHF 19'000.00 auf CHF 267'000.00. Für den Lastenausgleich Ergänzungsleistungen sind CHF 112'000.00 berechnet. Die Lehrgeldkosten wurden im Budget 2020 noch netto budgetiert. Im Budget 2021 wurden sie brutto eingestellt. Die Gehaltskosten wurden wiederum mit dem Kalkulationstool des Kantons, den bekannten Schülerzahlen und Vollzeitanteilen berechnet. Unter dem Transferaufwand werden auch die Finanzströme zwischen den Gemeinden verstanden (bspw. Beiträge an den OSZ-Verband Unterlangengenegg oder Wassereinkauf bei der Gemeinde Eriz).

2.2.5 Erläuterung zur Entwicklung Interne Verrechnungen

Die internen Verrechnungen sind um CHF 4'000.00 gestiegen. Dies liegt in erster Linie an den Funktionen 9630, Liegenschaft Versorgungszentrum, und 9631, Liegenschaft Schulhaus Kreuzweg. Für diese wird ein interner kalkulatorischer Zins verrechnet. Die internen Verrechnungen gegenüber den Spezialfinanzierungen erscheinen im Transferaufwand und die Verrechnungszinsen im Finanzaufwand bzw. im Finanzertrag.

2.2.6 Erläuterung zum Finanzaufwand

Für den baulichen und nichtbaulichen Unterhalt an den Liegenschaften des Finanzvermögens (Versorgungszentrum und ehemaliges Schulhaus Kreuzweg) sind Aufwendungen von CHF 49'000.00, d.h. CHF 2'000.00 weniger als noch im Vorjahresbudget, eingestellt.

2.2.7 Erläuterung zur Entwicklung Steuerertrag

Die herrschende Situation rund um das Corona-Virus macht eine verlässliche Berechnung des Steuerertrages fast unmöglich. Bei den Einkommenssteuern wird mit einem Rückgang der Steuern von CHF 5'000.00 gegenüber dem Vorjahresbudget gerechnet. Die Vermögenssteuer wurde gleich budgetiert wie im Budget 2020. Die Steuerprognose basiert auf der Berechnung der Finanzplanungshilfe des Kantons Bern und den Prognoseannahmen der Kantonalen Planungsgruppe. Die restlichen Steuererträge wurden praktisch gleich budgetiert wie in den Vorjahren. Der Gemeinderat geht davon aus, dass sich die Pandemie in unserer Gemeinde nicht so stark auf die Steuererträge niederschlägt. Aufgrund der allgemeinen Neubewertung 2020 wurden die Erträge aus der Liegenschaftssteuer um CHF 6'000.00 erhöht. Dies im Hinblick auf die Hochrechnung der kantonalen Steuerverwaltung. Zusätzlich wird mit einem Ertrag von CHF 2'000.00 aus der direkten Bundessteuer gerechnet.

2.2.8 Erläuterung zur Entwicklung der Entgelte

Der Gemeinderat plant per 01.01.2021 die Grundgebühren und Verbrauchsgebühren im Bereich Wasser zu erhöhen. Auch wurde die Einführung einer Parkplatzbewirtschaftung im Budget 2021 berücksichtigt. Deshalb steigen die Entgelte um 15.02%. Auch im Jahr 2021 werden keine Tageskarten mehr verkauft.

2.2.9 Erläuterung zur Entwicklung des Finanzertrages

An Mietzinseinnahmen aus Liegenschaften aus dem Verwaltungsvermögen, d.h. Liegenschaften, welche im Gemeindegebrauch stehen, werden CHF 41'500.00 erwartet. Der Betriebskostenbeitrag an die Feuerwehr Schwarzenegg regio ist CHF 600.00 tiefer als noch im Vorjahr. Die Wohnungen in den Liegenschaften des Finanzvermögens sind nach wie vor alle vermietet. Die Spielgruppe ist ebenfalls noch im ehemaligen Schulhaus Kreuzweg eingemietet.

2.2.10 Erläuterung zur Entwicklung des ausserordentlichen Ertrags

Mit der Einführung von HRM2 wurde das Finanzvermögen neu bewertet. Die Aufwertungsgewinne, welche sich ergeben haben mussten in die Neubewertungsreserve eingelegt werden. Die Neubewertungsreserve gehört zum Eigenkapital. Nach fünf Jahren seit der Einführung von HRM2 wird ein Teil der Neubewertungsreserve in die Schwankungsreserve überführt. Dieser Anteil setzt sich aus 10% der gesamten Finanzanlagen und 5% der gesamten Sachanlagen im Finanzvermögen zusammen. Die Gemeinde Oberlangenegg hat keine Finanzanlagen. Deshalb müssen lediglich 5% des Buchwerts überführt werden. Der Gemeinderat hat ein Reglement zur Auflösung der Neubewertungsreserve über 10 Jahre erstellt. Somit kann ab dem Jahr 2021 jährlich über 10 Jahre ein Betrag von CHF 67'500.00 als Ertrag in die Erfolgsrechnung eingestellt werden. Die Einlage in die Schwankungsreserve ist erfolgsneutral.

2.2.11 Erläuterung zur Entwicklung Finanz- und Lastenausgleich

Die Planwerte des Finanz- und Lastenausgleichs sind auf die kantonale Finanzplanungshilfe (Stand August 2020) abgestimmt.

Finanz- und Lastenausgleich	Budget 2021	Budget 2020	Rechnung 2019	Rechnung 2018	Rechnung 2017
Lehrergehälter	251'100.00	221'100.00	214'800.53	216'480.60	209'316.70
Sozialhilfe ¹	267'000.00	247'800.00	242'646.35	234'170.30	246'799.15
Ergänzungsleistungen ¹	112'000.00	110'000.00	105'712.00	107'809.00	99'329.00
Familienzulagen ¹	2'400.00	2'900.00	3'777.00	1'967.00	2'515.00
Öffentlicher Verkehr	45'200.00	45'500.00	41'488.00	39'337.00	36'086.00
Neue Aufgabenteilung	86'800.00	87'500.00	87'056.00	90'744.00	87'319.00
Total Lastenverteiler	764'500.00	714'800.00	695'479.88	690'507.90	681'364.85

Disparitätenabbau	202'600.00	199'900.00	200'714.00	213'771.00	219'568.00
Mindestausstattung	169'500.00	166'200.00	170'590.00	192'666.00	205'814.00
geografisch-topografische Lasten	55'100.00	55'900.00	56'059.00	55'646.00	56'321.00
soziodemografische Lasten	3'400.00	3'900.00	3'863.00	3'836.00	4'409.00
Sonderfallregelung	0.00	0.00	0.00	0.00	0.00
Total Finanzausgleich	430'600.00	425'900.00	431'226.00	465'919.00	486'112.00

Nettoaufwand	333'900.00	288'900.00	264'253.88	224'588.90	195'252.85
---------------------	-------------------	-------------------	-------------------	-------------------	-------------------

Bevölkerungszahl nach FILAG	470	472	472	474	472
Ordentlicher Steuerertrag	725'600.00	720'200.00	775'570.70	758'867.45	784'959.20
Nettoaufwand in % vom Steuerertrag	46.02%	40.11%	34.08%	29.60%	24.87%

¹ Periodengerechte Abgrenzung im Jahr 2015

Der Lastenausgleich Sozialhilfe: steigt um 19'200.00. Die Berechnung wurde mit der Finanzplanungshilfe des Kantons errechnet. Die Lehrergehälter rechnen sich aufgrund der aktuellen Schülerzahlen. Die restlichen Lastenverteiler bleiben ungefähr gleich wie im Vorjahresbudget. Der Finanzausgleich wird laut den verfügbaren Berechnungen um CHF 4'700.00 steigen. Dieser Mechanismus hängt mit den tiefer budgetierten Steuererträgen zusammen. Der Nettoaufwand (Zahlungsströme zwischen Kanton und Gemeinde), gemessen am Steuerertrag steigt und beträgt 2021 46.02%.

2.3 Investitionen

Geplant sind Investitionen von CHF 443'000.00 (inkl. Projekte Spezialfinanzierungen).

Projekte Steuerhaushalt	Brutto	Beiträge Subventionen	Netto
Strassenunterhalt; Waldstrasse Lindenwald	35'000.00	Noch nicht bekannt	35'000.00
Feuerwehr; Anschaffung Modulfahrzeug (Aufteilung 21/22)	147'000.00	0.00	147'000.00
Total Steuerhaushalt	182'000.00	0.00	182'000.00

Projekte Wasserversorgung	Brutto	Beiträge Subventionen	Netto
Pumpwerk Unterholz; Ersatz Steuerung	150'000.00	45'000.00	105'000.00
Pumpwerk Stalden; Ersatz Pumpe	70'000.00	0.00	70'000.00
Total Spezialfinanzierung Wasserversorgung	220'000.00	45'000.00	175'000.00

Projekte Abwasserentsorgung	Brutto	Beiträge Subventionen	Netto
Investitionsbeitrag ARA Thunersee	6'000.00	0.00	6'000.00
Unterhaltsmassnahmen aus GEP	20'000.00	0.00	20'000.00
Entwässerung Weier; Sanierung Sauberabwasserleitung	60'000.00	0.00	60'000.00
Total Spezialfinanzierung Abwasserentsorgung	86'000.00	0.00	86'000.00

Gesamtinvestitionen	488'000.00	45'000.00	443'000.00
----------------------------	-------------------	------------------	-------------------

3 Ergebnis

3.1 Allgemeine Übersicht

	Budget 2021	Budget 2020	Rechnung 2019
Jahresergebnis ER Gesamthaushalt	-216'450.00	-227'500.00	37'039.25
Jahresergebnis ER Allgemeiner Haushalt	-216'100.00	-213'000.00	30'512.40
Jahresergebnis Spezialfinanzierungen	-350.00	-14'500.00	6'526.85
Steuerertrag natürliche Personen	700'200.00	697'800.00	735'055.50
Steuerertrag juristische Personen	28'400.00	25'400.00	41'583.85
Liegenschaftsteuer	81'000.00	75'000.00	77'042.80
Nettoinvestitionen	0.00	0.00	102'432.40

3.2 Übersicht Gesamtergebnis Gemeinde

3.2.1 Erfolgsrechnung

	Budget 2021	Budget 2020	Rechnung 2019
30 Personalaufwand	451'260.00	441'250.00	400'960.98
31 Sach- und übriger Betriebsaufwand	600'050.00	543'750.00	499'296.55
33 Abschreibungen Verwaltungsvermögen	188'800.00	180'400.00	162'051.00
35 Einlagen in Fonds und Spezialfinanzierungen	86'800.00	86'900.00	114'279.00
36 Transferaufwand	1'296'650.00	1'106'850.00	1'225'307.46
37 Durchlaufende Beiträge	0.00	0.00	0.00
39 Interne Verrechnungen	62'300.00	58'300.00	67'202.05
Total Betrieblicher Aufwand	2'685'860.00	2'417'450.00	2'469'097.04
40 Fiskalertrag	825'400.00	816'200.00	870'047.25
41 Regalien und Konzessionen	24'000.00	24'000.00	23'742.00
42 Entgelte	439'350.00	382'000.00	522'271.15
43 Verschiedene Erträge	0.00	0.00	24'741.00

45	Entnahmen Fonds u. Spezialfinanzierungen	34'600.00	32'200.00	29'947.00
46	Transferertrag	857'800.00	730'000.00	796'079.94
47	Durchlaufende Beiträge	0.00	0.00	0.00
49	Interne Verrechnungen	67'900.00	67'900.00	67'202.05
	Total Betrieblicher Ertrag	2'249'050.00	2'052'300.00	2'334'030.39
	Ergebnis aus betrieblicher Tätigkeit	-436'810.00	-365'150.00	-135'066.65
34	Finanzaufwand	89'800.00	100'350.00	60'499.08
44	Finanzertrag	269'260.00	269'600.00	271'355.68
	Ergebnis aus Finanzierung	179'460.00	169'250.00	210'856.60
	Operatives Ergebnis	-257'350.00	-195'900.00	75'789.95
38	Ausserordentlicher Aufwand	264'200.00	61'600.00	58'519.00
48	Ausserordentlicher Ertrag	305'100.00	30'000.00	19'768.30
	Ausserordentliches Ergebnis	40'900.00	-31'600.00	38'750.70
	Gesamtergebnis Erfolgsrechnung	-216'450.00	-227'500.00	37'039.25

3.2.2 Finanzierungsergebnis

	Selbstfinanzierung			
	Gesamtergebnis Erfolgsrechnung	-216'450.00	-227'500.00	37'039.25
33	Abschreibungen Verwaltungsvermögen	188'800.00	180'400.00	162'051.00
35	Einlagen in Fonds und Spezialfinanzierungen	86'800.00	86'900.00	114'279.00
45	Entnahmen Fonds u. Spezialfinanzierungen	-34'600.00	-32'200.00	-29'947.00
364	Wertberechtigungen Darlehen VV	0.00	0.00	0.00
365	Wertberechtigungen Beteiligungen VV	0.00	0.00	0.00
366	Abschreibungen Investitionsbeiträge	1'400.00	1'000.00	662.55
383	Zusätzliche Abschreibungen	0.00	0.00	0.00
389	Einlagen in das Eigenkapital	264'200.00	61'600.00	58'519.00
489	Entnahmen aus dem Eigenkapital	-305'100.00	-30'000.00	-19'768.30
4490	Aufwertungen VV	0.00	0.00	0.00
		-14'950.00	40'200.00	322'835.50

Nettoinvestitionen			
Ergebnis Investitionsrechnung	0.00	0.00	-102'432.40
Finanzierungsergebnis	-14'950.00	40'200.00	220'403.10

3.2.3 Investitionsrechnung

690	Aktivierte Investitionsausgaben	0.00	0.00	204'294.20
590	Passivierte Investitionsausgaben	0.00	0.00	101'861.80
	Ergebnis Investitionsrechnung	0.00	0.00	102'432.40

3.3 Ergebnis Allgemeiner Haushalt

	Budget 2021	Budget 2020	Rechnung 2019
30 Personalaufwand	436'960.00	426'150.00	391'415.25
31 Sach- und übriger Betriebsaufwand	533'850.00	488'450.00	457'251.00
33 Abschreibungen Verwaltungsvermögen	170'100.00	163'700.00	152'997.20
35 Einlagen in Fonds und Spezialfinanzierungen	0.00	0.00	0.00
36 Transferaufwand	1'195'150.00	1'006'250.00	1'095'746.06
37 Durchlaufende Beiträge	0.00	0.00	0.00
39 Interne Verrechnungen	62'300.00	58'300.00	67'202.05
Total Betrieblicher Aufwand	2'398'360.00	2'142'850.00	2'164'611.56
40 Fiskalertrag	825'400.00	816'200.00	870'047.25
41 Regalien und Konzessionen	24'000.00	24'000.00	23'742.00
42 Entgelte	177'350.00	145'400.00	227'959.12
43 Verschiedene Erträge	0.00	0.00	24'741.00
45 Entnahmen Fonds u. Spezialfinanzierungen	20'600.00	17'200.00	25'412.20
46 Transferertrag	847'100.00	715'800.00	784'635.69
47 Durchlaufende Beiträge	0.00	0.00	0.00
49 Interne Verrechnungen	67'900.00	67'900.00	67'202.05
Total Betrieblicher Ertrag	1'962'350.00	1'786'500.00	2'023'739.31
Ergebnis aus betrieblicher Tätigkeit	-436'010.00	-356'350.00	-140'872.25
34 Finanzaufwand	89'300.00	93'850.00	60'228.68
44 Finanzertrag	268'310.00	268'800.00	270'364.03
Ergebnis aus Finanzierung	179'010.00	174'950.00	210'135.35
Operatives Ergebnis	-257'000.00	-181'400.00	69'263.10
38 / Ausserordentlicher Aufwand	264'200.00	61'600.00	58'519.00
48 / Ausserordentlicher Ertrag	305'100.00	30'000.00	19'768.30
Ausserordentliches Ergebnis	40'900.00	-31'600.00	-38'750.70
Gesamtergebnis Erfolgsrechnung	-216'100.00	-213'000.00	30'512.40

Nachfolgend werden wesentliche Abweichungen zum Vorjahresbudget (2020) kommentiert:

0 Allgemeine Verwaltung						
	Budget 2021		Budget 2020		Rechnung 2019	
	Aufwand	Ertrag	Aufwand	Ertrag	Aufwand	Ertrag
	305'300.00	75'000.00	311'700.00	77'500.00	329'209.32	76'906.65
Netto Aufwand		230'300.00		234'200.00		252'302.67

0110 Anschaffung Rohrrahmenständer für das Aufstellen von Plakaten CHF 2'100.00
 0220 Weiterbildung der Verwaltungsangestellten zur Fachfrau Gemeinde CHF 6'200.00

1 Öffentliche Ordnung und Sicherheit, Verteidigung						
	Budget 2021		Budget 2020		Rechnung 2019	
	Aufwand	Ertrag	Aufwand	Ertrag	Aufwand	Ertrag
	286'500.00	244'500.00	255'300.00	237'600.00	224'615.38	216'457.73
Netto Aufwand		42'000.00		17'700.00		8'157.65

1500 Betriebskosten Feuerwehr Schwarzenegg regio CHF 33'000.00
 1506 Ausrüstung Triopane und Unwettermaterial CHF 5'000.00
 1506 Entnahme der Anschaffungen aus dem Zusammenlegungsbeitrag der GVB CHF 12'000.00
 1610 Erneuerung Trefferanzeige, Anteil Oberlangenegg CHF 23'500.00

2 Bildung

	Budget 2021		Budget 2020		Rechnung 2019	
	Aufwand	Ertrag	Aufwand	Ertrag	Aufwand	Ertrag
	723'700.00	214'450.00	553'850.00	85'100.00	642'011.54	184'195.57
Netto Aufwand		509'250.00		468'750.00		457'815.97

Div. Lehrerbesoldungen nach Abzug der Kantonsbeiträge
 2120 Erneuerung WLAN-Netzwerk
 2195 Abschreibungen neuer Schulbus

CHF 251'100.00
 CHF 18'000.00
 CHF 4'000.00

3 Kultur, Sport und Freizeit, Kirche

	Budget 2021		Budget 2020		Rechnung 2019	
	Aufwand	Ertrag	Aufwand	Ertrag	Aufwand	Ertrag
	21'510.00	0.00	12'400.00	0.00	7'909.53	0.00
Netto Aufwand		21'510.00		12'400.00		7'909.53

3290 Beschaffung Beflagung
 3320 Beschaffung Webcam

CHF 5'300.00
 CHF 3'000.00

4 Gesundheit

	Budget 2021		Budget 2020		Rechnung 2019	
	Aufwand	Ertrag	Aufwand	Ertrag	Aufwand	Ertrag
	2'300.00	0.00	2'400.00	0.00	1'991.20	0.00
Netto Aufwand		2'300.00		2'400.00		1'991.20

4210 Beitrag an Firstrespondergruppe rechtes Zulgtal für Wartung der Defibrillatoren CHF 200.00

5 Soziale Sicherheit

	Budget 2021		Budget 2020		Rechnung 2019	
	Aufwand	Ertrag	Aufwand	Ertrag	Aufwand	Ertrag
	406'800.00	4'000.00	381'800.00	0.00	369'680.74	0.00
Netto Aufwand		402'800.00		381'800.00		369'680.00

5310 Entschädigung Gemeinde Buchholterberg für das Führen der AHV-Zweigstelle CHF 9'000.00
 5410 Tieferer Gemeindeanteil Lastenausgleich aufgrund der Berechnung aus der
 Finanzplanungshilfe des Kantons CHF -500.00
 5799 Höherer Gemeindeanteil Lastenausgleich aufgrund der Berechnung aus der
 Finanzplanungshilfe des Kantons CHF 19'200.00

6 Strassenverkehr

	Budget 2021		Budget 2020		Rechnung 2019	
	Aufwand	Ertrag	Aufwand	Ertrag	Aufwand	Ertrag
	221'200.00	31'900.00	199'400.00	19'600.00	170'310.30	42'200.60
Netto Aufwand		189'300.00		179'800.00		127'109.70

6150	Erhöhung des Budgetbetrags für die Schneeräumung durch Dritte	CHF	10'000.00
6155	Anschaffung Parkuhren	CHF	18'000.00
6155	Tiefere Kosten für den Unterhalt des Parkplatzes Wolfrichte	CHF	-5'000.00
6155	Höhere Benützungsgebühren für Parkplätze aufgrund Parkplatzbewirtschaftung	CHF	17'900.00

7 Umweltschutz und Raumordnung

	Budget 2021		Budget 2020		Rechnung 2019	
	Aufwand	Ertrag	Aufwand	Ertrag	Aufwand	Ertrag
	354'400.00	301'850.00	355'750.00	294'700.00	399'745.17	357'585.92
Netto Aufwand		52'550.00		61'050.00		41'886.25

7101	Abklärungskosten für die Gründung eines Wasserverbundes	CHF	15'000.00
7101	Erhöhung Betrag für den Wassereinkauf bei der Gemeinde Eriz	CHF	3'000.00
7101	Mehrerträge aufgrund Gebührenerhöhung	CHF	26'000.00
7301	Erhöhung des Betrags für die Grüngutentsorgung	CHF	2'000.00
7301	Erhöhung der Entschädigung an die Kehrichtregion rechtes Zulgegebiet	CHF	4'000.00
7710	Entschädigung an den Begräbnisbezirk Schwarzenegg	CHF	18'000.00

8 Volkswirtschaft

	Budget 2021		Budget 2020		Rechnung 2019	
	Aufwand	Ertrag	Aufwand	Ertrag	Aufwand	Ertrag
	77'200.00	112'600.00	69'900.00	106'700.00	66'571.30	146'772.60
Netto Ertrag	35'400.00		36'800.00		80'201.30	

8200 Erhöhung der Löhne der Holzer
8200 Ertrag aus dem Verkauf von Stammholz
8710 Konzession BKW Energie AG

CHF 5'000.00
CHF 80'000.00
CHF 24'000.00

9 Finanzen und Steuern

	Budget 2021		Budget 2020		Rechnung 2019	
	Aufwand	Ertrag	Aufwand	Ertrag	Aufwand	Ertrag
	649'800.00	2'064'410.00	441'500.00	1'762'800.00	444'698.48	1'631'350.00
Netto Ertrag	1'414'610.00		1'321'300.00		1'186'652.41	

9100 Tiefere Erträge aus den Einkommenssteuern natürliche Personen
9102 Erhöhung der Liegenschaftssteuer aufgrund AN20
9500 Ertragsanteil an Direkter Bundessteuer gemäss Berechnung des Kantons
9630 Nettoertrag Liegenschaft Versorgungszentrum (inkl. Einlage in SF von CHF 25'000.00)
9631 Nettoertrag Liegenschaft ehemaliges Schulhaus Kreuzweg (inkl. Einlage in SF von CHF 28'100.00)

CHF -5'000.00
CHF 6'000.00
CHF 2'000.00
CHF 46'300.00
CHF 6'310.00

3.4 Ergebnis Spezialfinanzierung Wasser

	Budget 2021	Budget 2020	Rechnung 2019
30 Personalaufwand	11'600.00	12'000.00	7'950.45
31 Sach- und übriger Betriebsaufwand	35'000.00	22'700.00	20'417.05
33 Abschreibungen Verwaltungsvermögen	4'400.00	3'000.00	0.00
35 Einlagen in Fonds und Spezialfinanzierungen	56'800.00	56'900.00	56'819.00
36 Transferaufwand	39'500.00	42'300.00	69'452.35
37 Durchlaufende Beiträge	0.00	0.00	0.00
Total Betrieblicher Aufwand	147'300.00	136'900.00	154'638.85
40 Fiskalertrag	0.00	0.00	0.00
41 Regalien und Konzessionen	0.00	0.00	0.00
42 Entgelte	135'000.00	113'000.00	118'901.71
43 Verschiedene Erträge	0.00	0.00	0.00
45 Entnahmen Fonds u. Spezialfinanzierungen	4'000.00	5'000.00	3'303.70
46 Transferertrag	0.00	3'500.00	0.00
47 Durchlaufende Beiträge	0.00	0.00	0.00
Total Betrieblicher Ertrag	139'000.00	121'500.00	122'205.41
Ergebnis aus betrieblicher Tätigkeit	-8'300.00	-15'400.00	-32'433.44
34 Finanzaufwand	100.00	100.00	0.00
44 Finanzertrag	800.00	800.00	844.85
Ergebnis aus Finanzierung	700.00	700.00	844.85
Operatives Ergebnis	-7'600.00	-14'700.00	-31'538.59
38 Ausserordentlicher Aufwand	0.00	0.00	0.00
48 Ausserordentlicher Ertrag	0.00	0.00	0.00
Ausserordentliches Ergebnis	0.00	0.00	0.00
Gesamtergebnis Erfolgsrechnung	-7'600.00	-14'700.00	-31'538.59

Die Wasserversorgung schliesst mit einem Aufwandüberschuss von CHF 7'600.00 ab. Per 01.01.2021 werden die Grund- und Verbrauchergebühren erhöht. So kann das Defizit etwas abgefangen werden. Für Abklärungen im Zusammenhang mit der Gründung eines Wasserverbundes mit den umliegenden Gemeinden wurden CHF 15'000.00 für Honorare an externe Berater, Gutachter, Fachexperten, etc. eingestellt. Zudem wurde für den Wassereinkauf bei der Gemeinde Eriz CHF 3'000.00 mehr budgetiert.

3.5 Ergebnis Spezialfinanzierung Abwasser

	Budget 2021	Budget 2020	Rechnung 2019
30 Personalaufwand	1'500.00	1'700.00	994.35
31 Sach- und übriger Betriebsaufwand	7'700.00	11'500.00	3'319.85
33 Abschreibungen Verwaltungsvermögen	9'600.00	9'000.00	4'387.15
35 Einlagen in Fonds und Spezialfinanzierungen	30'000.00	30'000.00	57'460.00
36 Transferaufwand	24'500.00	25'200.00	23'608.60
37 Durchlaufende Beiträge	0.00	0.00	0.00
Total Betrieblicher Aufwand	73'300.00	77'400.00	89'769.95
40 Fiskalertrag	0.00	0.00	0.00
41 Regalien und Konzessionen	0.00	0.00	0.00
42 Entgelte	72'000.00	69'000.00	119'582.92
43 Verschiedene Erträge	0.00	0.00	0.00
45 Entnahmen Fonds u. Spezialfinanzierungen	10'000.00	10'000.00	1'231.10
46 Transferertrag	0.00	0.00	0.00
47 Durchlaufende Beiträge	0.00	0.00	0.00
Total Betrieblicher Ertrag	82'000.00	79'000.00	120'814.02
Ergebnis aus betrieblicher Tätigkeit	8'700.00	1'600.00	31'044.07
34 Finanzaufwand	0.00	6'000.00	0.00
44 Finanzertrag	150.00	0.00	146.80
Ergebnis aus Finanzierung	150.00	-6'000.00	146.80
Operatives Ergebnis	8'850.00	-4'400.00	31'190.87
38 Ausserordentlicher Aufwand	0.00	0.00	0.00
48 Ausserordentlicher Ertrag	0.00	0.00	0.00
Ausserordentliches Ergebnis	0.00	0.00	0.00
Gesamtergebnis Erfolgsrechnung	8'850.00	-4'400.00	31'190.87

Die Abwasserentsorgung schliesst mit einem Ertragsüberschuss von CHF 8'850.00 ab. Die Betriebsbeiträge an die ARA Thunersee wurden mit CHF 16'900.00 eingestellt. Die restlichen Positionen wurden mehrheitlich gleich budgetiert wie im Vorjahr. Einige Beträge konnten aufgrund des Vergleichs zur Jahresrechnung 2019 leicht nach unten korrigiert werden.

3.6 Ergebnis Spezialfinanzierung Abfall

	Budget 2021	Budget 2020	Rechnung 2019
30 Personalaufwand	1'200.00	1'400.00	600.93
31 Sach- und übriger Betriebsaufwand	23'500.00	21'100.00	18'308.65
33 Abschreibungen Verwaltungsvermögen	4'700.00	4'700.00	4'666.65
35 Einlagen in Fonds und Spezialfinanzierungen	0.00	0.00	0.00
36 Transferaufwand	37'500.00	33'100.00	36'500.45
37 Durchlaufende Beiträge	0.00	0.00	0.00
Total Betrieblicher Aufwand	66'900.00	60'300.00	60'076.68
40 Fiskalertrag	0.00	0.00	0.00
41 Regalien und Konzessionen	0.00	0.00	0.00
42 Entgelte	55'000.00	54'600.00	55'827.40
43 Verschiedene Erträge	0.00	0.00	0.00
45 Entnahmen Fonds u. Spezialfinanzierungen	0.00	0.00	0.00
46 Transferertrag	10'700.00	10'700.00	11'444.25
47 Durchlaufende Beiträge	0.00	0.00	0.00
Total Betrieblicher Ertrag	65'700.00	65'300.00	67'271.65
Ergebnis aus betrieblicher Tätigkeit	-1'200.00	5'000.00	7'194.97
34 Finanzaufwand	400.00	400.00	270.40
44 Finanzertrag	0.00	0.00	0.00
Ergebnis aus Finanzierung	-400.00	-400.00	-270.40
Operatives Ergebnis	-1'600.00	4'600.00	6'924.57
38 Ausserordentlicher Aufwand	0.00	0.00	0.00
48 Ausserordentlicher Ertrag	0.00	0.00	0.00
Ausserordentliches Ergebnis	0.00	0.00	0.00
Gesamtergebnis Erfolgsrechnung	-1'600.00	4'600.00	6'924.57

Die Abfallentsorgung schliesst mit einem Aufwandüberschuss von CHF 1'600.00 ab, welche dem Rechnungsausgleich entnommen wird. Für die Entsorgung des Grünguts wurden CHF 2'000.00 mehr budgetiert. Die Entschädigung an die Kehrichtregion rechtes Zulagegebiet wurde mit CHF 4'000.00 mehr eingestellt als noch im Vorjahr.

4 Erfolgsrechnung

4.1 Zusammensetzung Gliederung nach Sachgruppen Erfolgsrechnung

	Budget 2021		Budget 2020		Rechnung 2019	
	Aufwand	Ertrag	Aufwand	Ertrag	Aufwand	Ertrag
3 Aufwand	3'048'710.00	3'048'710.00	2'584'000.00	2'584'000.00	2'656'742.96	2'656'742.96
30 Personalaufwand	451'260.00		441'250.00		400'960.98	
31 Sach- und übriger Betriebsaufwand	600'050.00		543'750.00		499'296.55	
33 Abschreibungen Verwaltungsvermögen	188'800.00		180'400.00		162'051.00	
34 Finanzaufwand	89'800.00		100'350.00		60'499.08	
35 Einlagen in Fonds und Spezialfinanzierungen	86'800.00		86'900.00		114'279.00	
36 Transferaufwand	1'296'650.00		1'106'850.00		1'225'307.46	
38 Ausserordentlicher Aufwand	264'200.00		61'600.00		58'519.00	
39 Interne Verrechnungen	62'300.00		58'300.00		57'202.05	
4 Ertrag		2'823'410.00		2'351'900.00		2'625'154.37
40 Fiskalertrag		825'400.00		816'200.00		870'047.25
41 Regalien und Konzessionen		24'000.00		24'000.00		23'742.00
42 Entgelte		439'350.00		283'000.00		522'271.15
43 Verschiedene Erträge		0.00		0.00		24'741.00
44 Finanzertrag		269'260.00		269'600.00		271'355.68
45 Entnahmen Fonds u. Spezialfinanzierungen		34'600.00		32'200.00		29'947.00
46 Transferertrag		857'800.00		730'000.00		796'079.94
48 Ausserordentlicher Ertrag		305'100.00		30'000.00		19'768.30
49 Interne Verrechnungen		67'900.00		67'900.00		67'202.05
9 Abschlusskonten	8'850.00	225'300.00	4'600.00	232'100.00	68'627.84	31'588.59
90 Abschluss Erfolgsrechnung	8'850.00	225'300.00	4'600.00	232'100.00	68'627.84	31'588.59

4.2 Zusammenzug Erfolgsrechnung nach funktionaler Gliederung

	Budget 2021		Budget 2020		Rechnung 2019	
	Aufwand	Ertrag	Aufwand	Ertrag	Aufwand	Ertrag
	3'048'710.00	3'048'710.00	2'584'000.00	2'584'000.00	2'656'742.96	2'656'742.96
0 Allgemeine Verwaltung	305'300.00	75'000.00	311'700.00	77'500.00	329'209.32	76'906.65
Netto Aufwand		230'300.00		234'200.00		252'302.67
1 Öffentliche Ordnung und Sicherheit, Verteidigung	286'500.00	244'500.00	255'300.00	237'600.00	224'615.38	216'457.73
Netto Aufwand		42'000.00		17'700.00		8'157.65
2 Bildung	723'700.00	214'450.00	553'850.00	85'100.00	642'011.54	184'195.57
Netto Aufwand		509'250.00		468'750.00		457'815.97
3 Kultur, Sport und Freizeit, Kirche	21'510.00	0.00	12'400.00	0.00	7'909.53	0.00
Netto Aufwand		21'510.00		12'400.00		7'909.53
4 Gesundheit	2'300.00	0.00	2'400.00	0.00	1'991.20	0.00
Netto Aufwand		2'300.00		2'400.00		1'991.20
5 Soziale Sicherheit	406'800.00	4'000.00	381'800.00	0.00	369'680.74	0.00
Netto Aufwand		402'800.00		381'800.00		369'680.74
6 Verkehr und Nachrichtenübermittlung	221'200.00	31'900.00	199'400.00	19'600.00	170'310.30	43'200.60
Netto Aufwand		189'300.00		179'800.00		127'109.70
7 Umweltschutz und Raumordnung	354'400.00	301'850.00	355'750.00	294'700.00	399'745.17	357'858.92
Netto Aufwand		52'550.00		61'050.00		41'886.25
8 Volkswirtschaft	77'200.00	112'600.00	69'900.00	106'700.00	66'571.30	146'772.60
Netto Ertrag	35'400.00		36'800.00		80'201.30	
9 Finanzen und Steuern	649'800.00	2'064'410.00	441'500.00	1'762'800.00	444'698.48	1'631'350.89
Netto Ertrag	1'414'610.00		1'321'300.00		1'186'652.41	

5 Investitionsrechnung

5.1 Zusammenzug Investitionsrechnung nach funktionaler Gliederung

	Budget 2021		Budget 2020		Rechnung 2019	
	Aufwand	Ertrag	Aufwand	Ertrag	Aufwand	Ertrag
2 Bildung	0.00	0.00	0.00	0.00	306'156.00	306'156.00
Nettoergebnis	0.00	0.00	0.00	0.00	21'569.35	0.00
3 Kultur, Sport und Freizeit, Kirche	0.00	0.00	0.00	0.00	24'552.00	0.00
Nettoergebnis						24'552.00
6 Verkehr und Nachrichtenübermittlung	0.00	0.00	0.00	0.00	57'110.85	0.00
Nettoergebnis						57'110.85
7 Umweltschutz und Raumordnung	0.00	0.00	0.00	0.00	101'062.00	101'861.80
Nettoergebnis					799.80	
9 Finanzen und Steuern	0.00	0.00	0.00	0.00	101'861.80	204'294.20
Nettoergebnis					102'432.40	

6 Eigenkapitalnachweis

Eigenkapital per 01.01.2020		Veränderungsnachweis		Eigenkapital per 31.12.2021			
	CHF	Erhöhung (+) durch	CHF	Reduktion (-) durch	CHF		
29	Eigenkapital	4728'383	491'450	830'100	29	Eigenkapital	4'389'735
290	Verpflichtungen (+) bzw. Vorschüsse (-) gegenüber Spezialfinanzierungen	463'094	-8'050	36'900	290	Verpflichtungen (+) bzw. Vorschüsse (-) gegenüber Spezialfinanzierungen	418'145
29000	Spezialfinanzierung Feuerwehr	218'407	29'000.12	45'10.01	29000	Spezialfinanzierung Feuerwehr	188'307
29001	Spezialfinanzierung Wasserversorgung	51'078		9'011.01	29001	Spezialfinanzierung Wasserversorgung	28'778
29002	Spezialfinanzierung Abwasserbeseitigung	152'317	9'010.01	9'011.01	29002	Spezialfinanzierung Abwasserbeseitigung	156'767
29003	Spezialfinanzierung Abfall	41'293	9'010.01	9'011.01	29003	Spezialfinanzierung Abfall	44'293
293	Vorfinanzierungen	1'674'021	291'900	89'000	293	Vorfinanzierungen	1'876'922
29300	Vorfinanzierungen	501'534	3'893	118'200	29300	Vorfinanzierungen	559'734
29301	Wasserversorgung Werterhalt	646'729	35'10.10	45'10.10	29301	Wasserversorgung Werterhalt	751'429
29302	Abwasserentsorgung Werterhalt	525'759	35'10.10	45'10.10	29302	Abwasserentsorgung Werterhalt	565'759
294	Reserven	33'352	0	0	294	Reserven	33'352
29400	Zusätzliche Abschreibungen	33'352	0	0	29400	Zusätzliche Abschreibungen	33'352
296	Neubewertungsreserve	882'511	3'896	207'600	296	Neubewertungsreserve	815'011
29600	Neubewertungsreserve FV	882'511	3'896.01	4'896.01	29600	Neubewertungsreserve FV	607'411
29601	Schwankungsreserve		3'896.01	4'896.01	29601	Schwankungsreserve	207'600
299	Bilanzüberschuss/-Fehlbetrag	1'675'405	2'990	429'100	299	Bilanzüberschuss/-Fehlbetrag	1'246'305
			Jahresergebnis Überschuss (+) Defizit (-)				

6.1 Kommentare zu den Auswertungen

6.1.1 Spezialfinanzierungen (SG 290)

Die Spezialfinanzierungen Wasserversorgung und Abfallentsorgung verfügen momentan über genügend Eigenkapital, um die prognostizierten Aufwandüberschüsse decken zu können.

Die Feuerwehren Schwarzenegg und Eriz wurden per 01. Januar 2017 zur Feuerwehr Schwarzenegg regio zusammengelegt. Als Sitzgemeinde amtiert die Gemeinde Oberlangenegg. Das Guthaben aus dem Feuerwehr-Fonds, welches zwischen den Gemeinden Unter- und Oberlangenegg aufgeteilt wurde beträgt für unsere Gemeinde CHF 39'110.89. Zudem ist der Zusammenlegungsbeitrag der GVB im Werte von CHF 179'295.69 vorhanden.

6.1.2 Vorfinanzierungen (SG 293)

Die gesetzlichen Vorfinanzierungen (Werterhalt) werden mittels der vorgeschriebenen Einlagen jährlich geöffnet. Entnahmen im Rahmen der Abschreibungen erfolgen in wesentlich geringerem Ausmasse, so dass ein stetiger Zuwachs bei diesen Bilanzkonti zu verzeichnen ist.

6.1.3 Reserven (zusätzliche Abschreibungen, SG 294)

Mit dem Jahresabschluss 2018 konnten zusätzliche Abschreibungen im Betrag von CHF 33'352.33 gebildet werden. Diese können nur unter gewissen Voraussetzungen (Art. 85 Abs. 3 Gemeindeverordnung des Kantons Bern) aufgelöst werden. Diese Voraussetzungen sind gemäss Budget 2021 nicht gegeben.

6.1.4 Neubewertungsreserve Finanzvermögen (SG 296)

Mit der Einführung von HRM2 wurde das Finanzvermögen per 01. Januar 2016 neu bewertet. Die Neubewertung richtete sich nach der Gemeindeverordnung (Anhang 1 zu Artikel 81 Absatz 3 und Ziffer 3 der Übergangsbestimmungen) und ergab eine Neubewertungsreserve per 01. Januar 2016 von CHF 882'511.40. Weitere Einlagen in diese Reserve sind nicht zulässig. Entnahmen sind vorgesehen im Umfang eines Verlustes bei der wiederkehrenden Neubewertung des Finanzvermögens in den ersten fünf Jahren nach Einführung von HRM2 sowie bei der Veräusserung von Finanzvermögen, das bei der Einführung von HRM2 aufgewertet wurde.

6.1.5 Bilanzüberschuss (SG 299)

Die voraussichtlichen Ergebnisse von 2020 und 2021 führen zu einer Reduktion des Bilanzüberschusses. Die Summe des Bilanzüberschusses wird sich bis Ende 2021 auf geschätzte 1.24 Mio. CHF reduzieren.

7 Antrag des Gemeinderates

1. Der Ansatz der ordentlichen Gemeindesteueranlage für das Jahr 2021 wird auf das 1.95-fache des Einheitsansatzes festgesetzt (unverändert).
2. Die Liegenschaftsteuer für das Jahr 2021 wird auf 1.3 Promille des amtlichen Wertes festgesetzt (unverändert).
3. Das Budget 2021 wird genehmigt, bestehend aus:

	Aufwand	Ertrag
Gesamthaushalt	CHF 3'048'710.00	2'832'260.00
Aufwandüberschuss	CHF	216'450.00
Allgemeiner Haushalt	CHF 2'760'710.00	2'544'610.00
Aufwandüberschuss	CHF	216'100.00
SF Wasserversorgung	CHF 147'400.00	139'800.00
Aufwandüberschuss	CHF	7'600.00
SF Abwasserentsorgung	CHF 73'300.00	82'150.00
Ertragsüberschuss	CHF 8'850.00	
SF Abfall	CHF 67'300.00	65'700.00
Aufwandüberschuss	CHF	1'600.00

Der Gemeindeversammlung wird beantragt, das Budget zu genehmigen.

Schwarzenegg, 26. Oktober 2020

Einwohnergemeinde Oberlangenegg

Ueli Aeschlimann	Stephanie Käser	Stephanie Käser
Gemeindepräsident	Gemeindeschreiberin	Finanzverwalterin

8 Genehmigung Budget

Das beschlussfassende Organ der Einwohnergemeinde Oberlangenegg hat das Budget 2021 am 20. Dezember 2020 gemäss dem vorstehenden Antrag des Gemeinderates vom 19. und 26. Oktober 2020 genehmigt.

Schwarzenegg, 20. Dezember 2020

Einwohnergemeinde Oberlangenegg

Ueli Aeschlimann
Gemeindepräsident

Stephanie Käser
Gemeindeverwalterin

Einwohnergemeinde Oberlangenegg HRM2 9 Erfolgsrechnung nach funktionaler Gliederung

Konto	Erfolgsrechnung Funktionale Gliederung ER	Budget 2021		Budget 2020		Rechnung 2019	
		Aufwand	Ertrag	Aufwand	Ertrag	Aufwand	Ertrag
0	Allgemeine Verwaltung	305'300.00	75'000.00	311'700.00	77'500.00	329'209.32	76'906.65
01	Legislative und Exekutive	51'300.00	600.00	48'000.00	600.00	46'865.80	854.85
011	Legislative	8'900.00		8'000.00		7'523.70	538.50
0110	Legislative	8'900.00		8'000.00		7'523.70	538.50
0110.3000.01	Löhne, Tag- und Sitzungsgelder Abstimmungsausschuss			100.00			
0110.3100.01	Büromaterial	200.00		700.00		147.55	
0110.3119.01	Anschaftung Mobilien	2'100.00					
0110.3130.01	Porti, Gebühren	1'500.00					
0110.3130.02	Dienstleistungen Dritter	500.00				654.85	
0110.3132.01	Honorar Rechnungsprüfungsorgan	4'200.00				1'499.65	
0110.3158.01	Informatik-Unterhalt (Software)	200.00				4'738.80	
0110.3170.01	Verpflegung Abstimmungs-/Wahlausschuss	200.00				107.70	
0110.4260.01	Rückerstattungen Dritter	200.00				375.15	
012	Exekutive	42'400.00	600.00	40'000.00	600.00	39'342.10	316.35
0120	Exekutive	42'400.00	600.00	40'000.00	600.00	39'342.10	316.35
0120.3000.01	Löhne, Tag- und Sitzungsgelder Gemeinderat						
0120.3000.02	Löhne, Tag- und Sitzungsgelder Baukommission	28'000.00		26'000.00		27'681.05	
0120.3050.01	AG-Beiträge AHV, IV, EO, ALV, Verwaltungskosten			600.00		405.00	
0120.3053.01	AG-Beiträge an Unfallversicherungen	100.00		100.00		182.30	
0120.3054.01	AG-Beiträge an Familienausgleichskasse	400.00		400.00			
0120.3055.01	AG-Beiträge an Krankentaggeldversicherungen	50.00		50.00			
0120.3090.01	Aus- und Weiterbildung der Behörden	50.00		300.00		250.00	
0120.3099.01	Übriger Personalaufwand	3'000.00		2'000.00		2'602.55	
0120.3170.01	Reisekosten und Spesen	3'000.00		3'000.00		3'000.00	
0120.3199.01	Gemeinderatskredit	7'000.00		7'000.00		4'980.40	
0120.3199.02	Jungbürgerfeier	500.00		500.00		240.80	
0120.4260.01	Rückerstattungen Dritter		600.00		600.00		316.35
02	Allgemeine Dienste	254'000.00	74'400.00	263'700.00	76'900.00	282'343.52	76'051.80
022	Allgemeine Dienste	221'700.00	31'000.00	231'200.00	32'300.00	234'643.67	32'653.80
0220	Allgemeine Dienste	221'700.00	31'000.00	231'200.00	32'300.00	234'643.67	32'653.80
0220.3000.01	Löhne, Tag- und Sitzungsgelder Gemeindepersonal			1'000.00			

Einwohnergemeinde Oberlangenegg HRM2 9 Erfolgsrechnung nach funktionaler Gliederung

Konto	Erfolgsrechnung Funktionale Gliederung ER	Budget 2021		Budget 2020		Rechnung 2019	
		Aufwand	Ertrag	Aufwand	Ertrag	Aufwand	Ertrag
0220.3010.01	Löhne Verwaltungspersonal	152'000.00		147'000.00		144'633.30	
0220.3050.01	AG-Beiträge AHV, IV, EO, ALV, Verwaltungskosten	9'900.00		9'600.00		8'745.90	
0220.3052.01	AG-Beiträge an Pensionskassen	5'300.00		5'300.00		6'115.85	
0220.3053.01	AG-Beiträge an Unfallversicherungen	2'600.00		2'600.00		2'091.15	
0220.3054.01	AG-Beiträge an Familienausgleichskasse	2'600.00		2'500.00		2'186.85	
0220.3055.01	AG-Beiträge an Krankentaggeldversicherungen	800.00		800.00		635.10	
0220.3080.01	Aus- und Weiterbildung des Personals	8'600.00		12'500.00		6'990.15	
0220.3091.01	Personalwerbung	200.00		200.00		107.70	
0220.3099.01	Übriger Personalaufwand	200.00		200.00		206.70	
0220.3100.01	Büromaterial	1'500.00		1'500.00		1'460.05	
0220.3101.01	Betriebs-, Verbrauchsmaterial	300.00		300.00		358.55	
0220.3102.01	Drucksachen, Publikationen	2'000.00		1'300.00		2'237.15	
0220.3103.01	Fachliteratur, Zeitschriften	100.00		100.00		397.50	
0220.3110.01	Anschaffung Büromöbel und Geräte	1'000.00		3'000.00		2'460.22	
0220.3113.01	Anschaffung Hardware, IT-Geräte	1'000.00		2'000.00		6'512.15	
0220.3118.01	Anschaffung Software und Lizenzen	1'000.00		9'100.00		19'014.45	
0220.3130.01	Telefonie, Internet, Porti, Gebühren	4'300.00		4'000.00		4'251.55	
0220.3130.02	Mitglieder- und Verbandsbeiträge	1'200.00		1'200.00		1'204.00	
0220.3134.01	Sach- und Haftpflichtversicherungsprämien	3'000.00		3'000.00		2'798.15	
0220.3150.01	Unterhalt Büromöbel und -geräte	500.00		500.00		330.20	
0220.3153.01	Informatik-Unterhalt (Hardware)	5'400.00		5'400.00		3'483.20	
0220.3158.01	Informatik-Unterhalt (Software)	7'800.00		7'800.00		8'368.20	
0220.3170.01	Reisekosten und Spesen	400.00		300.00		396.90	
0220.3611.01	Entschädigungen an Kanton für Dienstleistungen	10'000.00		10'000.00		9'658.70	60.00
0220.4210.01	Gebühren für Amtshandlungen		100.00		100.00		993.80
0220.4260.01	Rückerstattungen Drifter		200.00		500.00		500.00
0220.4611.01	Erschädigungen für Registerführung Kirchensteuern		500.00		500.00		5'900.00
0220.4612.01	Erschädigungen von Gemeinden und Gemeindeverbänden		5'000.00		6'000.00		15'500.00
0220.4612.90	Interne Verrechnungen von Dienstleistungen (Spezialfinanzierungen)		15'500.00		15'500.00		9'700.00
0220.4910.01	Interne Verrechnung von Dienstleistungen (übriger Betrieb)		9'700.00		9'700.00		
029	Verwaltungsillegenschaften	32'300.00	43'400.00	32'500.00	44'600.00	47'699.85	43'398.00
0290	Verwaltungsillegenschaften (Gemeindehaus & Spycher)	29'000.00	37'200.00	29'700.00	38'400.00	45'654.60	37'120.00
0290.3010.01	Löhne Betriebspersonal	5'500.00		6'300.00		5'370.95	
0290.3050.01	AG-Beiträge AHV, IV, EO, ALV, Verwaltungskosten	350.00		500.00		367.15	
0290.3053.01	AG-Beiträge an Unfallversicherungen	100.00		100.00		55.25	
0290.3054.01	AG-Beiträge an Familienausgleichskasse	100.00		150.00		91.80	
0290.3055.01	AG-Beiträge an Krankentaggeldversicherungen	50.00		50.00		26.65	
0290.3101.01	Betriebs-, Verbrauchsmaterial	800.00		1'000.00		455.50	

Einwohnergemeinde Oberlangenegg HRM2 9 Erfolgsrechnung nach funktionaler Gliederung

Konto	Erfolgsrechnung Funktionale Gliederung ER	Budget 2021		Budget 2020		Rechnung 2019	
		Aufwand	Ertrag	Aufwand	Ertrag	Aufwand	Ertrag
0290.3102.01	Drucksachen, Publikationen	200.00		200.00		1'321.25	
0290.3111.01	Anschaffungen Maschinen, Geräte und Fahrzeuge	500.00		500.00		304.20	
0290.3120.01	Wasser, Abwasser, Strom, Abfall	5'500.00		5'500.00		5'445.60	
0290.3120.02	Heizung	3'500.00		3'500.00		3'165.90	
0290.3132.01	Honorare externe Berater, Gutachter, Fachexperten etc.	1'500.00		1'500.00		1'097.20	
0290.3134.01	Sachversicherungsprämien	2'200.00		2'200.00		2'046.60	
0290.3144.01	Unterhalt Hochbauten, Gebäude (Gemeindehaus)	6'000.00		6'000.00		25'596.15	
0290.3144.02	Unterhalt Hochbauten, Gebäude (Spycher)			500.00		-214.05	
0290.3151.01	Unterhalt Apparate, Maschinen, Geräte, Fahrzeuge, Werkzeuge	500.00		500.00		524.45	
0290.3300.40	Planmässige Abschreibungen Sachanlagen	2'000.00		2'500.00			
0290.3910.01	Interne Verrechnung von Dienstleistungen	200.00		200.00			
0290.4260.01	Rückerstattungen Dritter						4'120.00
0290.4260.02	Rückerstattungen Dritter (Nebenkosten)		2'400.00		3'000.00		2'100.00
0290.4470.01	Mietzins Wohnung 1. OG (Oesch/Sommer)		17'400.00		18'000.00		13'500.00
0290.4470.02	Mietzins Wohnung 2. OG (Trachsel)		17'400.00		17'400.00		17'400.00
0291	Verwaltungslegenschaften (Feuerwehrmagazin/Werkhof)	3'300.00	6'200.00	2'800.00	6'200.00	2'045.25	6'278.00
0291.3101.01	Betriebs-, Verbrauchsmaterial	500.00		200.00		675.80	
0291.3111.01	Maschinen, Geräte und Fahrzeuge.	500.00		500.00			
0291.3120.02	Heizung	1'200.00		1'000.00		1'122.65	
0291.3134.01	Sachversicherungsprämien	300.00		300.00		246.80	
0291.3137.01	Steuern und Abgaben	100.00		100.00			
0291.3144.01	Unterhalt Hochbauten, Gebäude	500.00		500.00			
0291.3151.01	Unterhalt Apparate, Maschinen, Geräte, Fahrzeuge, Werkzeuge	200.00		200.00			6'278.00
0291.4470.01	Mietzins Feuerwehrmagazin		6'200.00		6'200.00		
1	Öffentliche Ordnung und Sicherheit, Verteidigung	286'500.00	244'500.00	255'300.00	237'600.00	224'615.38	216'457.73
11	Öffentliche Sicherheit	300.00					
111	Polizei	300.00					
1110	Polizei	300.00					
1110.3631.01	Pauschalierung der Interventionskosten	300.00					
14	Allgemeines Rechtswesen	24'000.00	17'500.00	18'500.00	12'500.00	19'359.30	20'065.70
140	Allgemeines Rechtswesen	24'000.00	17'500.00	18'500.00	12'500.00	19'359.30	20'065.70
1400	Allgemeines Rechtswesen	24'000.00	17'500.00	18'500.00	12'500.00	19'359.30	20'065.70

Einwohnergemeinde Oberlangenegg HRM2 9 Erfolgsrechnung nach funktionaler Gliederung

Konto	Erfolgsrechnung Funktionale Gliederung ER	Budget 2021		Budget 2020		Rechnung 2019	
		Aufwand	Ertrag	Aufwand	Ertrag	Aufwand	Ertrag
1400.3102.01	Drucksachen, Publikationen (Bauwesen)	2'000.00		2'000.00		1'660.10	
1400.3130.01	Kataster- und Vermessungswesen	11'000.00		11'000.00		2'397.95	
1400.3130.02	Gebührenaufwand für Amtshandlungen (allgemeine Dienste)	1'000.00		1'500.00		1'186.30	
1400.3130.03	Gebührenaufwand für Amtshandlungen (Bauwesen)	10'000.00		4'000.00		14'114.95	
1400.4210.01	Gebühnenertrag für Amtshandlungen (allgemeine Dienste)		2'500.00		2'500.00		2'322.85
1400.4210.02	Gebühnenertrag für Amtshandlungen (Bauwesen)		15'000.00		10'000.00		17'742.85
15	Feuerwehr	227'000.00	227'000.00	225'100.00	225'100.00	191'593.68	191'593.68
150	Feuerwehr	227'000.00	227'000.00	225'100.00	225'100.00	191'593.68	191'593.68
1500	Feuerwehr	35'600.00	35'600.00	34'700.00	34'700.00	31'354.44	31'354.44
1500.3144.01	Unterhalt Feuerwehr	2'500.00		1'000.00		8'736.40	
1500.3181.01	Forderungsverluste Ersatzabgaben Feuerwehrdienstpflicht	100.00		100.00		764.10	
1500.3612.01	Betriebskostenbeitrag Feuerwehr Schwarzenegg regio	33'000.00		33'600.00		21'669.14	
1500.3910.01	Interne Verrechnung von Dienstleistungen					184.80	
1500.4200.01	Ersatzabgaben Feuerwehrdienstpflicht		27'000.00		27'000.00		26'775.45
1500.4510.01	Entnahme aus Spezialfinanzierung Fonds Gemeinde		8'600.00		7'700.00		4'578.99
1506	Regionale Feuerwehrorganisation	191'400.00	191'400.00	190'400.00	190'400.00	160'239.24	160'239.24
1506.3000.01	Löhne, Tag- und Sitzungsgelder an Feuerwehr	13'000.00		12'000.00		12'799.20	
1506.3010.01	Löhne Betriebspersonals	9'000.00		9'000.00		8'273.40	
1506.3010.02	Sold für Kurse	10'000.00		7'000.00		5'900.00	
1506.3010.03	Sold für Fremdaufgaben	2'000.00		2'000.00		3'427.50	
1506.3010.04	Sold für Übungen	20'000.00		20'000.00		19'528.20	
1506.3010.05	Sold für Ernstfalleinsätze	5'000.00		5'000.00		4'921.20	
1506.3010.06	Sold für Kurse und übrige Einsätze	7'500.00		7'500.00			
1506.3050.01	AG-Beiträge AHV, IV, EO, ALV, Verwaltungskosten	800.00		500.00		728.50	
1506.3054.01	AG-Beiträge an Familienausgleichskasse	100.00		100.00		90.30	
1506.3090.01	Aus- und Weiterbildung des Personals	11'000.00		11'000.00		6'584.57	
1506.3099.01	Übriger Personalaufwand	7'000.00		7'000.00		2'246.00	
1506.3100.01	Büromaterial	1'000.00		1'000.00		6'335.37	
1506.3101.01	Betriebs-, Verbrauchsmaterial, Treibstoff	6'000.00		6'000.00		330.00	
1506.3102.01	Drucksachen, Publikationen	1'000.00		1'000.00		225.00	
1506.3103.01	Fachliteratur, Zeitschriften	200.00		200.00		12'713.33	
1506.3111.01	Anschaffungen Maschinen, Geräte und Fahrzeuge.	7'000.00		4'500.00		8'119.88	
1506.3112.01	Anschaffungen Kleider, Wäsche, Vorhänge	5'000.00		5'000.00		688.45	
1506.3120.01	Wasser, Abwasser, Strom, Abfall	700.00		500.00		10'224.06	
1506.3130.01	Telefonie, Internet, Porti, Gebühren	9'000.00		9'000.00		1'048.05	
1506.3130.02	Mitglieder- und Verbandsbeiträge	1'200.00		1'200.00			

Einwohnergemeinde Oberlangenegg HRM2 9 Erfolgsrechnung nach funktionaler Gliederung

Konto	Erfolgsrechnung Funktionale Gliederung ER	Budget 2021		Budget 2020		Rechnung 2019	
		Aufwand	Ertrag	Aufwand	Ertrag	Aufwand	Ertrag
1506.3134.01	Sach- und Haftpflichtversicherungsprämien	7'000.00		7'000.00		6'610.05	
1506.3137.01	Steuern und Abgaben	500.00		500.00		500.00	
1506.3151.01	Unterhalt Apparate, Maschinen, Geräte, Fahrzeuge, Werkzeuge	18'500.00		20'500.00		8'047.43	
1506.3159.01	Unterhalt Korpsmaterial	3'000.00		3'000.00		2'796.00	
1506.3161.01	Mieten, Benützungskosten Anlagen	500.00		500.00		453.60	
1506.3161.02	Miete RFA Thun und Module	2'500.00		2'500.00			
1506.3170.01	Reisekosten und Spesen	2'000.00		4'000.00			
1506.3190.01	Schadenersatzleistungen	500.00		500.00			
1506.3199.01	Feuerwehrtommisionskredit			2'000.00			
1506.3199.02	Übriger Betriebsaufwand Ernstfalleinsätze	2'500.00		2'500.00		1'333.70	
1506.3300.60	Planmässige Abschreibungen Mobilien VV	9'400.00		9'400.00		9'366.35	
1506.3300.99	Verrechnete planmässige Abschreibungen (bish. VV)	2'600.00		2'600.00		2'593.65	
1506.3400.01	Verzinsung laufende Verbindlichkeiten	100.00		100.00			
1506.3612.01	Betriebskostenanteil FW-Magazin / TLF-Beitrag	5'000.00		5'000.00		5'135.45	
1506.3612.02	Mietzins FW-Magazin Schwarzenegg	15'600.00		15'600.00		15'570.00	
1506.3612.03	Mietzins FW-Magazin Eriz	3'200.00		3'200.00		3'150.00	
1506.3612.04	Entschädigung Sitzgemeinde	2'000.00		2'000.00		1'000.00	9'934.10
1506.4260.01	Rückerstattungen Dritter		3'000.00		3'000.00		
1506.4260.02	Rückerstattungen Ernstfalleinsatzkosten		3'000.00		3'000.00		
1506.4270.01	Bussen		1'500.00		1'500.00		
1506.4400.01	Zinsen flüssige Mittel		100.00		100.00		4.34
1506.4510.01	Entnahme aus Spezialfinanzierung RA		12'000.00		9'500.00		20'833.21
1506.4611.01	Entschädigung von GVB		31'300.00		31'300.00		31'122.00
1506.4612.01	Betriebsbeiträge Vertragsgemeinden		136'500.00		136'250.00		89'745.59
1506.4612.02	Betriebsbeiträge übrige Gemeinden		4'000.00		5'750.00		5'750.00
16	Verteidigung	35'200.00		11'700.00		13'662.40	4'798.35
161	Militärische Verteidigung	23'500.00					215.35
1610	Militärische Verteidigung	23'500.00					215.35
1610.3144.02	Unterhalt Scheibenstand	23'500.00					215.35
1610.4260.01	Rückerstattungen Dritter						
162	Zivile Verteidigung	11'700.00		11'700.00		13'662.40	4'563.00
1620	Zivilschutz	11'700.00		11'700.00		13'662.40	4'563.00
1620.3134.01	Sachversicherungsprämien	200.00		200.00		183.05	
1620.3144.01	Unterhalt Schutzräume	1'000.00		1'000.00		4'582.65	
1620.3170.01	Reisekosten und Spesen, Verpflegung Zivilschutzzeinsätze	200.00		200.00			

Einwohnergemeinde Oberlangenegg HRM2 9 Erfolgsrechnung nach funktionaler Gliederung

Konto	Erfolgsrechnung Funktionale Gliederung ER	Budget 2021		Budget 2020		Rechnung 2019	
		Aufwand	Ertrag	Aufwand	Ertrag	Aufwand	Ertrag
1620.3612.01	Entschädigungen an Gemeinden und Gemeindeverbände Interne Verrechnung von Dienstleistungen Entschädigungen vom Kanton	10'000.00		10'000.00		8'607.45	
1620.3910.01		300.00		300.00		289.25	
1620.4611.01							4'583.00
2	Bildung	723'700.00	214'450.00	553'850.00	85'100.00	642'011.54	184'195.57
21	Obligatorische Schule	720'900.00	214'450.00	550'350.00	85'100.00	640'166.54	184'195.57
211	Eingangsstufe	139'100.00	63'500.00	57'400.00	6'800.00	104'189.40	68'656.25
2111	Basisstufe	139'100.00	63'500.00	57'400.00	6'800.00	104'189.40	68'656.25
2111.3611.01	Lastenausgleich Lehrergehaltskosten	131'000.00		57'400.00		104'189.40	
2111.3612.01	Gehaltskostenbeitrag an andere Gemeinden (inkl. IBEM)	5'500.00					
2111.3612.02	Schulskostenbeitrag an andere Gemeinden (inkl. IBEM)	2'600.00					
2111.4611.01	Entschädigungen vom Kanton (Schülerbeiträge)		63'500.00		6'800.00		68'656.25
212	Primarstufe	303'950.00	95'000.00	195'850.00	12'000.00	204'468.96	40'954.57
2120	Primarstufe (Basisstufe + Mittelstufe)	303'950.00	95'000.00	195'850.00	12'000.00	204'468.96	40'954.57
2120.3090.01	Aus- und Weiterbildung des Personals	500.00		2'100.00		162.85	
2120.3099.01	Übriger Personalaufwand	1'000.00		1'000.00		355.00	
2120.3101.01	Betriebs-, Verbrauchsmaterial	500.00		1'000.00		378.40	
2120.3102.01	Drucksachen, Publikationen	2'000.00		3'000.00		1'851.00	
2120.3103.01	Fachliteratur, Zeitschriften	500.00		500.00		356.25	
2120.3104.01	Lehrmittel, Schulmaterial	18'500.00		18'500.00		14'346.38	
2120.3104.02	Lehrmittel, Schulmaterial (Werken techn./textil)	5'500.00		5'500.00		4'459.50	
2120.3104.03	Lehrmittel, Schulmaterial (Angebot der Schule)	300.00		300.00			
2120.3104.04	Bildungsgutscheine für Angebot der Schule	2'800.00		2'120.00		-3'600.00	
2120.3113.01	Anschaffung Hardware, IT-Geräte	1'000.00		1'000.00		689.25	
2120.3118.01	Anschaffung Software, Lizenzen					6'999.45	
2120.3119.01	Anschaffung Schulmobiliar					1'987.20	
2120.3119.02	Anschaffung Sportgeräte, Turmmaterial	1'000.00		1'000.00		647.56	
2120.3130.01	Telefonie, Internet, Portl, Gebühren	1'300.00		1'300.00		253.35	
2120.3133.01	Informatik-Nutzungsaufwand	100.00		100.00		28.75	
2120.3134.01	Sachversicherungsprämien	700.00		700.00		697.80	
2120.3134.02	Schülerunfallversicherungsprämien					362.90	
2120.3151.01	Unterhalt Apparate, Maschinen, Geräte, Fahrzeuge, Werkzeuge	1'500.00		1'000.00		1'107.05	
2120.3153.01	Informatik-Unterhalt (Hardware)	20'700.00		2'000.00		48.50	
2120.3158.01	Informatik-Unterhalt (Software)	3'800.00		5'300.00		2'954.94	
2120.3160.01	Miete Turnhallenbenützung extern	1'400.00		900.00		840.00	

Einwohnergemeinde Oberlangenegg HRM2 9 Erfolgsrechnung nach funktionaler Gliederung

Konto	Erfolgsrechnung Funktionale Gliederung ER	Budget 2021		Budget 2020		Rechnung 2019	
		Aufwand	Ertrag	Aufwand	Ertrag	Aufwand	Ertrag
2120.3171.01	Exkursionen, Schulreisen und Lager	4'750.00		4'750.00		3'401.93	
2120.3199.01	Examen, Schulweihnacht	1'500.00		2'000.00		1'572.70	
2120.3611.01	Lastenausgleich Lehrergehaltskosten	188'500.00		76'100.00		116'458.20	
2120.3612.01	Gehaltskostenbeitrag an andere Gemeinden (inkl. IBEM)	36'100.00		35'100.00		39'456.60	
2120.3612.02	Schulkostenbeitrag an andere Gemeinden (inkl. IBEM)	10'000.00		11'000.00		8'653.40	
2120.4260.01	Rückerstattungen Dritter		3'000.00		3'000.00		2'843.12
2120.4260.02	Rückerstattungen Dritter (Angebot der Schule)						-2'845.15
2120.4611.01	Entscheidungen vom Kanton (Schülerbeiträge)		77'000.00		9'000.00		29'216.55
2120.4611.02	Entscheidungen vom Kanton (IBEM)		15'000.00				11'740.05
213	Oberstufe	165'300.00	40'000.00	191'400.00	50'000.00	232'242.03	59'472.05
2130	Sekundarstufe I	165'300.00	40'000.00	191'400.00	50'000.00	232'242.03	59'472.05
2130.3134.01	Schülerunfallversicherungsprämien					106.60	
2130.3611.01	Gehaltskostenbeitrag an Kanton (Gymnasium)	5'500.00		11'000.00		16'500.00	
2130.3611.02	Schulgelder an Kanton (Gymnasium)	2'600.00		5'200.00		7'740.00	
2130.3612.01	Gehaltskostenbeitrag an OSZ Unterlangenegg	71'000.00		89'500.00		97'458.78	
2130.3612.02	Schulkostenbeitrag an andere Gemeinden	31'000.00		44'200.00		54'870.50	
2130.3612.03	Gehaltskostenbeitrag an andere Gemeinden	9'000.00				9'822.45	
2130.3612.04	Schulkostenbeitrag an andere Gemeinden	5'200.00				4'540.00	
2130.3612.05	Investitionsfolgekosten OSZ Unterlangenegg (Abschr./Zins)	41'000.00		41'500.00		41'203.70	
2130.4611.01	Entscheidungen vom Kanton (Schülerbeiträge)		40'000.00		50'000.00		59'472.05
214	Musikschulen	500.00		1'000.00			
2140	Musikschulen	500.00		1'000.00			
2140.3636.01	Beitrag an Musikschulen	500.00		1'000.00			
217	Schulliegenschaften	67'950.00	300.00	67'200.00	300.00	57'952.55	529.00
2170	Schulliegenschaften	67'950.00	300.00	67'200.00	300.00	57'952.55	529.00
2170.3010.01	Löhne Betriebspersonal (Hauswarte)	28'000.00		28'000.00		28'643.30	
2170.3010.02	Löhne übriges Betriebspersonal			500.00			
2170.3050.01	AG-Beiträge AHV, IV, EO, ALV, Verwaltungskosten	1'800.00		1'800.00		1'793.60	
2170.3052.01	AG-Beiträge an Pensionskassen			400.00		448.05	
2170.3053.01	AG-Beiträge an Unfallversicherungen	450.00		400.00		440.55	
2170.3054.01	AG-Beiträge an Familienausgleichskasse	500.00		500.00		448.50	
2170.3055.01	AG-Beiträge an Krankentaggeldversicherungen	200.00		200.00		130.25	
2170.3101.01	Betriebs-, Verbrauchsmaterial	3'000.00		3'000.00		1'549.45	
2170.3111.01	Anschaffung Maschinen, Geräte und Fahrzeuge	1'000.00		1'000.00			

Einwohnergemeinde Oberlangenegg HRM2 9 Erfolgsrechnung nach funktionaler Gliederung

Konto	Erfolgsrechnung Funktionale Gliederung ER	Budget 2021		Budget 2020		Rechnung 2019	
		Aufwand	Ertrag	Aufwand	Ertrag	Aufwand	Ertrag
2170.3119.01	Anschaffung Mobilier	1'500.00				4'794.15	
2170.3120.01	Wasser, Abwasser, Strom, Abfall	6'000.00		6'000.00		7'008.60	
2170.3120.02	Heizung	8'000.00		8'000.00		3'981.65	
2170.3134.01	Sachversicherungsprämien	4'000.00		4'000.00		2'737.95	
2170.3144.01	Unterhalt Hochbauten, Gebäude	6'500.00		6'500.00		772.20	
2170.3151.01	Unterhalt Apparate, Maschinen, Geräte, Fahrzeuge, Werkzeuge	1'500.00		1'500.00		4'993.90	
2170.3300.04	Planmässige Abschreibungen Sachanlagen	5'000.00		5'000.00		210.40	189.00
2170.3910.01	Interne Verrechnung von Dienstleistungen	500.00	300.00		300.00		340.00
2170.4310.01	Aktivierbare Eigenleistungen auf Sachanlagen						
2170.4472.01	Vergütung für Benützung Schulanlage		300.00		300.00		
218	Tagesbetreuung	5'400.00	3'900.00	4'900.00	4'400.00	3'567.35	3'545.00
2180	Tagesbetreuung	5'400.00	3'900.00	4'900.00	4'400.00	3'567.35	3'545.00
2180.3010.01	Löhne Köchinnen	3'000.00		2'200.00		1'560.00	
2180.3050.01	AG-Beiträge AHV, IV, EO, ALV, Verwaltungskosten	50.00				46.05	
2180.3053.01	AG-Beiträge an Unfallversicherungen	50.00				6.75	
2180.3054.01	AG-Beiträge an Familienausgleichskasse	50.00				11.55	
2180.3055.01	AG-Beiträge an Krankentaggeldversicherungen	50.00				3.35	
2180.3101.01	Betriebs-, Verbrauchsmaterial	200.00		200.00		7.20	
2180.3105.01	Einkäufe Mittagstisch	2'000.00		2'500.00		1'932.45	
2180.4250.01	Einnahmen Mittagstisch		3'900.00		4'400.00		3'545.00
219	Obligatorische Schule	36'700.00	11'750.00	32'600.00	11'600.00	37'746.25	11'038.70
2190	Schulleitung und Schulverwaltung	7'500.00	250.00	6'000.00	100.00	7'470.20	129.90
2190.3130.01	Kostenanteil regionales Schulsekretariat	7'000.00		5'500.00		7'210.40	
2190.3170.01	Reisekosten und Spesen	500.00		500.00		259.80	
2190.4260.01	Rückerstattungen Dritter		250.00		100.00		129.90
2192	Schulbibliothek	1'000.00		1'200.00		906.90	
2192.3101.01	Betriebs-, Verbrauchsmaterial			100.00			
2192.3103.01	Fachliteratur, Zeitschriften	1'000.00		1'000.00		906.90	
2192.3118.01	Anschaffung Software, Lizenzen			100.00			
2195	Schülertransporte	30'200.00	11'500.00	25'400.00	11'500.00	29'369.15	10'908.80
2195.3000.01	Löhne, Tag- und Sitzungsgelder Schulbusfahrer	1'500.00		1'500.00		1'800.00	
2195.3010.01	Löhne Schülertransportpersonal	12'000.00		12'000.00		11'463.00	
2195.3050.01	AG-Beiträge AHV, IV, EO, ALV, Verwaltungskosten	800.00		500.00		796.15	
2195.3053.01	AG-Beiträge an Unfallversicherungen	200.00		200.00		137.90	

Einwohnergemeinde Oberlangenegg HRM2 9 Erfolgsrechnung nach funktionaler Gliederung

Konto	Erfolgsrechnung Funktionale Gliederung ER	Budget 2021		Budget 2020		Rechnung 2019	
		Aufwand	Ertrag	Aufwand	Ertrag	Aufwand	Ertrag
2195.3054.01	AG-Beiträge an Familienausgleichskasse	200.00		200.00		170.40	
2195.3055.01	AG-Beiträge an Krankentaggeldversicherungen	100.00		100.00		49.50	
2195.3090.01	Aus- und Weiterbildung des Personals	600.00		600.00		1'490.00	
2195.3101.01	Betriebs-, Verbrauchsmaterial	100.00		100.00		186.10	
2195.3101.02	Treibstoff Schulbus	1'500.00		1'500.00		1'132.90	
2195.3134.01	Sachversicherungsprämien	2'900.00		2'900.00		2'802.50	
2195.3137.01	Steuern und Abgaben	800.00		800.00		790.25	
2195.3151.01	Unterhalt Schulbus	3'000.00		3'000.00		5'968.25	
2195.3170.01	Reisekosten für Schülertransporte (Primarschule)	2'500.00		2'000.00		2'582.20	
2195.3300.60	Planmässige Abschreibungen Mobilien	4'000.00					
2195.4240.01	Benützungsgebühren Schulbus		500.00		500.00		377.00
2195.4260.01	Rückerstattungen Dritter		11'000.00		11'000.00		181.80
2195.4631.01	Beiträge vom Kanton						10'350.00
29	Übriges Bildungswesen	2'800.00		3'500.00		1'845.00	
291	Verwaltung	2'500.00		3'200.00		1'560.00	
2910	Verwaltung (Schulkommission)	2'500.00		3'200.00		1'560.00	
2910.3000.01	Löhne, Tag- und Sitzungsgelder Schulkommission	2'000.00		2'500.00		1'425.00	
2910.3099.01	Übriger Personalaufwand	400.00		400.00		75.00	
2910.3170.01	Reisekosten und Spesen	100.00		300.00		60.00	
299	Bildung	300.00		300.00		285.00	
2991	Erwachsenenbildung	300.00		300.00		285.00	
2991.3636.01	Beiträge an private Organisationen ohne Erwerbszweck	300.00		300.00		285.00	
3	Kultur, Sport und Freizeit, Kirche	21'510.00		12'400.00		7'909.53	
32	Kultur, übrige	11'590.00		6'300.00		5'519.98	
322	Konzert und Theater	1'000.00		1'000.00		1'000.00	
3220	Konzert und Theater	1'000.00		1'000.00		1'000.00	
3220.3636.01	Beiträge an Musikgesellschaft	1'000.00		1'000.00		1'000.00	
329	Kultur	10'590.00		5'300.00		4'519.98	
3290	Übrige Kultur	10'590.00		5'300.00		4'519.98	

Einwohnergemeinde Oberlangenegg HRM2 9 Erfolgsrechnung nach funktionaler Gliederung

Konto	Erfolgsrechnung Funktionale Gliederung ER	Budget 2021		Budget 2020		Rechnung 2019	
		Aufwand	Ertrag	Aufwand	Ertrag	Aufwand	Ertrag
3290.3010.01	Löhne Betriebspersonal Bundesfeier	400.00		400.00		368.43	
3290.3050.01	AG-Beiträge AHV, IV, EO, ALV, Verwaltungskosten	40.00		50.00		16.55	
3290.3053.01	AG-Beiträge an Unfallversicherungen	30.00		30.00		17.95	
3290.3054.01	AG-Beiträge an Familienausgleichskasse	10.00		10.00		4.15	
3290.3055.01	AG-Beiträge an Krankentaggeldversicherungen	10.00		10.00		1.20	
3290.3119.01	Anschaftung Beflagung	5'300.00					
3290.3161.01	Fahrzeug- und Maschinenentschädigungen	300.00		300.00		199.50	
3290.3199.01	Bundesfeier	2'000.00		2'000.00		2'198.00	
3290.3199.02	Ehrungen, Empfänge	500.00		500.00			
3290.3632.01	Beiträge an Kulturförderung Region Thun	1'100.00		1'100.00		1'037.00	
3290.3910.01	Interne Verrechnung von Dienstleistungen	900.00		900.00		677.20	
33	Medien	3'800.00		300.00		549.10	
332	Massenmedien	3'800.00		800.00		549.10	
3320	Massenmedien	3'800.00		800.00		549.10	
3320.3113.01	Anschaftung Hardware, IT-Geräte	3'000.00		700.00		530.60	
3320.3130.01	Betreuung Homepage	700.00		100.00		18.50	
3320.3133.01	Informatik-Nutzungsaufwand Homepage	100.00					
34	Sport und Freizeit	6'120.00		5'300.00		1'840.45	
341	Sport	900.00		900.00		400.00	
3410	Sport	900.00		900.00		400.00	
3410.3199.01	Sportlehrungen, Empfänge	500.00		500.00			
3410.3636.01	Beiträge an Sport- und Schiessvereine	400.00		400.00		400.00	
342	Freizeit	5'220.00		4'400.00		1'440.45	
3420	Freizeit (Wanderwege)	5'220.00		4'400.00		1'440.45	
3420.3010.01	Löhne Betriebspersonal	1'000.00		500.00		684.35	
3420.3050.01	AG-Beiträge AHV, IV, EO, ALV, Verwaltungskosten	100.00		50.00		43.80	
3420.3053.01	AG-Beiträge an Unfallversicherungen	100.00		20.00		46.15	
3420.3054.01	AG-Beiträge an Familienausgleichskasse	50.00		10.00		10.95	
3420.3055.01	AG-Beiträge an Krankentaggeldversicherungen	20.00		20.00		3.20	
3420.3101.01	Betriebs-, Verbrauchsmaterial	1'000.00		1'000.00			
3420.3141.01	Unterhalt Wanderwege	2'000.00		2'000.00		132.10	
3420.3161.01	Fahrzeug- und Maschinenentschädigungen	500.00		500.00		34.40	

Einwohnergemeinde Oberlangenegg HRM2 9 Erfolgsrechnung nach funktionaler Gliederung

Konto	Erfolgsrechnung Funktionale Gliederung ER	Budget 2021		Budget 2020		Rechnung 2019	
		Aufwand	Ertrag	Aufwand	Ertrag	Aufwand	Ertrag
3420.3170.01	Reisekosten und Spesen	50.00				55.50	
3420.3636.01	Beiträge an private Organisationen ohne Erwerbszweck	400.00		300.00		430.00	
4	Gesundheit	2'300.00		2'400.00		1'991.20	
42	Ambulante Krankenpflege	600.00		400.00		600.00	
421	Ambulante Krankenpflege	600.00		400.00		600.00	
4210	Ambulante Krankenpflege	600.00		400.00		600.00	
4210.3636.01	Beiträge an Spitex, Samariterverein	600.00		400.00		600.00	
43	Gesundheit	1'700.00		2'000.00		1'391.20	
433	Schulgesundheitsdienst	1'700.00		2'000.00		1'391.20	
4330	Schulgesundheitsdienst	600.00		600.00		300.00	
4330.3136.01	Honorare privatärztlicher Tätigkeit	600.00		600.00		300.00	
4331	Schulzahnpflege	1'100.00		1'400.00		1'091.20	
4331.3010.01	Löhne Schulzahnpflegeinstruktur/in			200.00			
4331.3053.01	AG-Beiträge an Unfallversicherungen			50.00			
4331.3101.01	Betriebs-, Verbrauchsmaterial			100.00			
4331.3136.01	Aufklärungs- und Untersuchungskosten	1'100.00		1'000.00		1'081.20	
4331.3170.01	Reisekosten und Spesen			50.00			
5	Soziale Sicherheit	406'800.00	4'000.00	381'800.00		369'680.74	
52	Invaldität	200.00		200.00		120.00	
524	Leistungen an Invalide	200.00		200.00		120.00	
5240	Leistungen an Invalide	200.00		200.00		120.00	
5240.3636.01	Beiträge an Behindertenorganisationen	200.00		200.00		120.00	
53	Alter + Hinterlassene	123'000.00		121'700.00		115'221.25	
531	Alters- und Hinterlassenenversicherung AHV	9'000.00		9'700.00		8'344.50	
5310	Alters- und Hinterlassenenversicherung AHV	9'000.00		9'700.00		8'344.50	

Einwohnergemeinde Oberlangenegg HRM2 9 Erfolgsrechnung nach funktionaler Gliederung

Konto	Erfolgsrechnung Funktionale Gliederung ER	Budget 2021		Budget 2020		Rechnung 2019	
		Aufwand	Ertrag	Aufwand	Ertrag	Aufwand	Ertrag
5310.3612.01	Entschädigung an Gemeinde Buchholterberg	9'000.00		9'700.00		8'344.50	
532	Ergänzungsleistungen AHV / IV	112'000.00		110'000.00		105'712.00	
5320	Ergänzungsleistungen AHV / IV	112'000.00		110'000.00		105'712.00	
5320.3631.01	Gemeindeanteil Lastenausgleich EL	112'000.00		110'000.00		105'712.00	
535	Leistungen an das Alter	2'000.00		2'000.00		1'164.75	
5350	Leistungen an das Alter	2'000.00		2'000.00		1'164.75	
5350.3199.01	Kostenanteil regionale Alterskommission	400.00		500.00		194.75	
5350.3636.01	Beiträge an gemeinnützige Vereine und Organisationen	1'600.00		1'500.00		970.00	
54	Familie und Jugend	7'600.00	4'000.00	3'100.00		6'712.39	
541	Familienzulagen	2'400.00		2'900.00		3'777.00	
5410	Familienzulagen	2'400.00		2'900.00		3'777.00	
5410.3631.01	Gemeindeanteil Lastenausgleich Familienzulagen	2'400.00		2'900.00		3'777.00	
544	Jugendschutz	200.00		200.00		100.00	
5440	Jugendschutz allgemein	200.00		200.00		100.00	
5440.3130.01	Dienstleistungen Dritter (Elternbriefe)	100.00		100.00		100.00	
5440.3636.01	Beiträge an private Organisationen ohne Erwerbszweck	100.00		100.00		100.00	
545	Leistungen an Familien	5'000.00	4'000.00			2'835.39	
5451	Kinderkrippen und Kinderhorte	5'000.00	4'000.00			2'835.39	
5451.3612.01	Entschädigungen an Gemeinden und Gemeindeverbände	5'000.00	4'000.00			2'835.39	
5451.3637.01	Beiträge an private Haushalte	5'000.00					
5451.4611.01	Kantonsbeitrag		4'000.00				
57	Sozialhilfe und Asylwesen	276'000.00		256'800.00		247'627.10	
579	Sozialhilfe	276'000.00		256'800.00		247'627.10	
5796	Regionaler Sozialdienst	9'000.00		9'000.00		4'980.75	
5796.3612.01	Entschädigung an Gemeinde Steffisburg	9'000.00		9'000.00		4'980.75	

Einwohnergemeinde Oberlangenegg HRM2 9 Erfolgsrechnung nach funktionaler Gliederung

Konto	Erfolgsrechnung Funktionale Gliederung ER	Budget 2021		Budget 2020		Rechnung 2019	
		Aufwand	Ertrag	Aufwand	Ertrag	Aufwand	Ertrag
5799	Lastenausgleich Sozialhilfe						
5799.3611.01	Gemeindeanteil Lastenausgleich Sozialhilfe	267'000.00		247'800.00		242'646.35	
		267'000.00		247'800.00		242'646.35	
6	Verkehr und Nachrichtenübermittlung						
		221'200.00	31'900.00	199'400.00	19'600.00	170'310.30	43'200.60
61	Strassenverkehr						
		175'350.00	31'900.00	151'650.00	19'600.00	98'576.40	21'630.60
615	Gemeindestrassen						
		167'350.00	31'900.00	143'650.00	19'600.00	98'576.40	21'630.60
6150	Gemeindestrassen						
6150.3010.01	Löhne Betriebspersonal	131'350.00	12'900.00	122'650.00	12'900.00	97'721.35	13'886.70
6150.3050.01	AG-Beiträge AHV, IV, EO, ALV, Verwaltungskosten	20'000.00		20'000.00		15'989.55	
6150.3053.01	AG-Beiträge an Unfallversicherungen	1'300.00		1'300.00		840.95	
6150.3054.01	AG-Beiträge an Familienausgleichskasse	300.00		300.00		240.15	
6150.3055.01	AG-Beiträge an Krankentaggeldversicherungen	350.00		350.00		210.25	
6150.3101.01	Betriebs-, Verbrauchsmaterial (allg. Unterhalt)	200.00		200.00		61.05	
6150.3101.02	Betriebs-, Verbrauchsmaterial (Strassenbeleuchtung)	10'000.00		10'000.00		8'268.50	
6150.3101.03	Strassensignalmaterial	500.00		500.00			
6150.3111.01	Anschaffung Maschinen, Geräte und Fahrzeuge	500.00		500.00			
6150.3112.01	Anschaffung Kleider	1'000.00		1'000.00		280.00	
6150.3120.01	Wasser, Abwasser, Strom, Abfall	200.00		200.00			
6150.3120.02	Strom öffentliche Strassenbeleuchtung	500.00		500.00		242.00	
6150.3130.01	Dienstleistungen Dritter	1'800.00		1'800.00		1'293.40	
6150.3131.01	Planungen und Projektierungen Dritter	8'500.00		8'000.00		8'403.10	
6150.3134.01	Sachversicherungsprämien	100.00		100.00		68.60	
6150.3141.01	Unterhalt Strassen / Verkehrswege	10'000.00		10'000.00		8'998.55	
6150.3141.02	Unterhalt Strassenbeleuchtung	500.00		500.00		146.75	
6150.3141.03	Schneeräumung durch Dritte	50'000.00		40'000.00		39'477.90	
6150.3141.04	Unterhalt Verkehrssignale, Verkehrsspiegel, Strassenmarkierungen	1'000.00		1'500.00			
6150.3151.01	Unterhalt Apparate, Maschinen, Geräte, Fahrzeuge, Werkzeuge	2'000.00		2'000.00		1'991.30	
6150.3161.01	Fahrzeug- und Maschinenbeschädigungen	10'000.00		10'000.00		5'629.00	
6150.3161.02	Miete Streusalzsilos	1'600.00		1'600.00		2'081.70	
6150.3300.10	Planmässige Abschreibungen Sachanlagen	10'200.00		10'500.00		2'709.95	
6150.3612.90	Interne Verrechnung von Betriebskosten (Spez.fin.)	800.00		800.00		788.65	
6150.4260.01	Interne Verrechnungen von Dienstleistungen (Spezialfinanzierungen)		5'500.00		5'500.00		2'848.00
6150.4612.90	Beiträge vom Kanton		500.00		500.00		5'193.90
6150.4631.01	Interne Verrechnung von Dienstleistungen		6'900.00		6'900.00		471.00
6150.4910.01	Parkplätze		19'000.00		19'000.00		5'372.80
6155		36'000.00	19'000.00	21'000.00	6'700.00	855.05	7'744.90

Einwohnergemeinde Oberlangenegg HRM2 9 Erfolgsrechnung nach funktionaler Gliederung

Konto	Erfolgsrechnung Funktionale Gliederung ER	Budget 2021		Budget 2020		Rechnung 2019	
		Aufwand	Ertrag	Aufwand	Ertrag	Aufwand	Ertrag
6155.3111.01	Anschaffung Maschinen, Geräte und Fahrzeuge Strom Parkplatz Wolftrichte Dienstleistung Dritter Unterhalt Parkplatz Benützunggebühren Parkplätze Rückerstattungen Dritter Mietzins Parkplatz Weiler (Berger)	18'000.00					
6155.3120.01		1'000.00		1'000.00		855.05	
6155.3130.01		2'000.00					
6155.3141.01		15'000.00	17'900.00	20'000.00	5'500.00		6'800.00
6155.4240.01			600.00		600.00		494.90
6155.4260.01			500.00		600.00		450.00
6155.4470.01							
618	Privatstrassen	8'000.00		8'000.00			
6180	Privatstrassen	8'000.00		8'000.00			
6180.3637.01	Beiträge an Privatstrassen	8'000.00		8'000.00			
62	Öffentlicher Verkehr	45'850.00		47'750.00		71'733.90	21'570.00
622	Regionalverkehr	300.00		1'900.00		1'889.00	
6220	Regionalverkehr	300.00		1'900.00		1'889.00	
6220.3635.01	Beitrag an Moonliner	300.00		1'900.00		1'889.00	
629	Öffentlicher Verkehr	45'550.00		45'850.00		69'844.90	21'570.00
6290	Öffentlicher Verkehr	45'550.00		45'850.00		28'000.00	21'570.00
6290.3130.01	Generalabonnemente SBB (Tageskarten)	350.00		350.00		356.90	
6290.4260.01	Rückerstattungen Dritter (Tageskarten)	45'200.00		45'500.00		41'488.00	
6291	Gemeindeanteil Öffentlicher Verkehr	45'550.00		45'850.00		41'844.90	
6291.3130.01	Mitglieder- und Verbandsbeiträge	350.00		350.00		356.90	
6291.3631.01	Gemeindeanteil Lastenausgleich öffentlicher Verkehr	45'200.00		45'500.00		41'488.00	
7	Umweltschutz und Raumordnung	354'400.00	301'850.00	355'750.00	294'700.00	399'745.17	357'858.92
71	Wasserversorgung	147'400.00	147'400.00	137'000.00	137'000.00	154'638.85	154'638.85
710	Wasserversorgung	147'400.00	147'400.00	137'000.00	137'000.00	154'638.85	154'638.85
7101	Wasserversorgung [Gemeindebetrieb]	147'400.00	147'400.00	137'000.00	137'000.00	154'638.85	154'638.85
7101.3000.01	Löhne, Tag- und Sitzungsgelder Ver- und Enstorgungskommission			200.00			
7101.3010.01	Löhne Betriebspersonal	10'000.00		10'000.00		6'941.95	
7101.3050.01	AG-Beiträge AHV, IV, EO, ALV, Verwaltungskosten	650.00		700.00		430.00	

Einwohnergemeinde Oberlangenegg HRM2 9 Erfolgsrechnung nach funktionaler Gliederung

Konto	Erfolgsrechnung Funktionale Gliederung ER	Budget 2021		Budget 2020		Rechnung 2019	
		Aufwand	Ertrag	Aufwand	Ertrag	Aufwand	Ertrag
7101.3053.01	AG-Beiträge an Unfallversicherungen	150.00		200.00		29.80	
7101.3054.01	AG-Beiträge an Familienausgleichskasse	150.00		200.00		107.50	
7101.3055.01	AG-Beiträge an Krankentaggeldversicherungen	50.00		100.00		31.20	
7101.3090.01	Aus- und Weiterbildung des Personals	500.00		500.00		410.00	
7101.3099.01	Übriger Personalaufwand	100.00		100.00			
7101.3101.01	Betriebs-, Verbrauchsmaterial	500.00		500.00			
7101.3111.01	Anschaffung Maschinen, Geräte und Fahrzeuge	300.00		300.00			
7101.3112.01	Anschaffung Kleider	200.00		200.00			
7101.3119.01	Anschaffung von Wasserzählern	800.00		1'000.00		695.55	
7101.3120.01	Strom	7'000.00		8'000.00		4'515.80	
7101.3130.01	Telefon, Internet, Porti, Gebühren	400.00		400.00		282.15	
7101.3130.02	Trinkwasserproben	1'600.00		1'600.00		1'479.00	
7101.3130.03	Mitglieder- und Verbandsbeiträge	100.00		100.00		80.00	
7101.3130.04	Dienstleistungen Dritter	200.00		200.00		5'294.75	
7101.3132.01	Honorare externe Berater, Gutachter, Fachexperten etc.	15'000.00		1'000.00		167.20	
7101.3133.01	Informalk-Nutzungsaufwand	600.00		600.00		3'554.85	
7101.3143.01	Unterhalt übrige Tiefbauten (Leitungsnetz)	4'000.00		5'000.00		2'097.70	
7101.3144.01	Unterhalt Hochbauten, Gebäude (Reservoir)	500.00				1'019.85	
7101.3151.01	Unterhalt Hydrantenetz	3'000.00		3'000.00		186.15	
7101.3170.01	Reisekosten und Spesen	800.00		800.00		623.10	
7101.3181.01	Tatsächliche Forderungsverluste	4'400.00		3'000.00		420.95	
7101.3300.30	Planmässige Abschreibungen Sachanlagen	100.00		100.00			
7101.3409.01	Zinsen gebührenfinanz. Spezialfinanzierungen	53'800.00		48'900.00		50'877.00	
7101.3510.10	Einlagen in Spezialfinanzierungen EK (Werterhalt)	3'000.00		8'000.00		5'942.00	
7101.3510.50	Einlagen in Spezialfinanzierungen EK (Anschlussgebühren)	33'000.00		30'000.00		63'452.35	
7101.3612.01	Entschädigungen an Gemeinde Eriz (Wassereinkaufsgebühr)	6'000.00		6'000.00		6'000.00	
7101.3612.90	Interne Verrechnungen von Dienstleistungen (Kommunalbetrieb)	500.00		500.00			
7101.3612.91	Interne Verrechnungen von Dienstleistungen (Kommunalbetrieb)						
7101.3637.01	Entschädigung Grundeigentümer Schutzzone		36'000.00	5'800.00			24'604.90
7101.4240.01	Benützungsgebühren und Dienstleistungen (Grundgebühren)		12'000.00				12'005.36
7101.4240.02	Benützungsgebühren und Dienstleistungen (Löschgebühren)		3'000.00				5'942.40
7101.4240.50	Anschlussgebühren		84'000.00				75'209.15
7101.4250.01	Verkäufe (Verbrauchsgebühren)						1'139.90
7101.4260.01	Rückstellungen Dritter		800.00				844.85
7101.4409.01	Zinsen gebührenfinanz. Spezialfinanzierungen		4'000.00				3'303.70
7101.4510.10	Entnahmen aus Spezialfinanzierungen des EK (Werterhalt)		7'600.00				
7101.4631.01	Beiträge vom Kanton						31'588.59
7101.9011.01	Abschluss Spezialfinanzierungen und Fonds im EK, Aufwandüberschuss						
72	Abwasserentsorgung	82'150.00	82'150.00	83'400.00	83'400.00	120'960.82	120'960.82

Einwohnergemeinde Oberlangenegg HRM2 9 Erfolgsrechnung nach funktionaler Gliederung

Konto	Erfolgsrechnung Funktionale Gliederung ER	Budget 2021		Budget 2020		Rechnung 2019	
		Aufwand	Ertrag	Aufwand	Ertrag	Aufwand	Ertrag
720	Abwasserentsorgung	82'150.00	82'150.00	83'400.00	83'400.00	120'960.82	120'960.82
7201	Abwasserentsorgung [Gemeindebetrieb]	82'150.00	82'150.00	83'400.00	83'400.00	120'960.82	120'960.82
7201.3000.01	Löhne, Tag- und Sitzungsgelder Ver- und Entsorgungskommission			200.00			
7201.3010.01	Löhne Betriebspersonal	1'300.00		1'300.00		913.15	
7201.3050.01	AG-Beiträge AHV, IV, EO, ALV, Verwaltungskosten	100.00		100.00		58.45	
7201.3053.01	AG-Beiträge an Unfallversicherungen	50.00		50.00		3.90	
7201.3054.01	AG-Beiträge an Familienausgleichskasse	30.00		30.00		14.60	
7201.3055.01	AG-Beiträge an Krankentaggeldversicherungen	20.00		20.00		4.25	
7201.3120.01	Wasser, Abwasser, Sturm, Abfall	3'000.00		3'000.00		2'450.55	
7201.3130.01	Telefonie, Internet, Porti, Gebühren	200.00		100.00		180.15	
7201.3132.01	Honorare externe Berater, Gutachter, Fachexperten etc.			3'500.00			
7201.3133.01	Informatik-Nutzungsaufwand	200.00		600.00			
7201.3143.01	Unterhalt übrige Tiefbauten (Leitungsnetz)	1'000.00		1'000.00		568.55	
7201.3143.02	Unterhalt übrige Tiefbauten (Pumpwerke)	3'000.00		3'000.00			
7201.3170.01	Reisekosten und Spesen	300.00		300.00		120.60	
7201.3300.30	Planmässige Abschreibungen Sachanlagen	9'600.00		9'000.00		4'387.15	
7201.3409.01	Zinsen gebührenerfinanz. Spezialfinanzierungen			6'000.00			
7201.3510.10	Einlagen in Spezialfinanzierungen EK (Werterhalt)	20'000.00		22'000.00			
7201.3510.50	Einlagen in Spezialfinanzierungen EK (Anschlussgebühr)	10'000.00		8'000.00		57'460.00	
7201.3612.90	Interne Verrechnungen von Dienstleistungen (Verwaltung)	6'000.00		6'000.00		6'000.00	
7201.3612.91	Interne Verrechnungen von Dienstleistungen (Kommunalbetrieb)	200.00		200.00		50.40	
7201.3632.01	Betriebsbeitrag an ARA Thunersee	16'900.00		18'000.00		16'895.65	
7201.3660.20	Planmässige Abschreibungen Investitionsbeiträge ARA Tsee	1'400.00		1'000.00		662.55	
7201.4240.01	Benützungsgebühren und Dienstleistungen (Grundgebühren)		17'000.00		17'000.00		16'920.00
7201.4240.02	Benützungsgebühren und Dienstleistungen (Benützungsgebühren)		45'000.00		44'000.00		45'202.92
7201.4240.50	Anschlussgebühren		10'000.00		8'000.00		57'460.00
7201.4409.01	Zinsen gebührenerfinanz. Spezialfinanzierungen		150.00		150.00		146.80
7201.4510.10	Entnahmen aus Spezialfinanzierungen des EK (Werterhalt)		10'000.00		10'000.00		1'231.10
7201.9010.01	Abschluss Spezialfinanzierungen und Fonds im EK, Ertragsüberschuss						
7201.9011.01	Abschluss Spezialfinanzierungen und Fonds im EK, Aufwandüberschuss	8'850.00				31'190.87	
73	Abfall	67'300.00	67'300.00	65'300.00	65'300.00	67'271.65	67'271.65
730	Abfall	67'300.00	67'300.00	65'300.00	65'300.00	67'271.65	67'271.65
7301	Abfall [Gemeindebetrieb]	67'300.00	67'300.00	65'300.00	65'300.00	67'271.65	67'271.65
7301.3000.01	Löhne, Tag- und Sitzungsgelder Ver- und Entsorgungskommission			200.00			
7301.3010.01	Löhne Betriebspersonal	1'000.00		1'000.00		521.63	

Einwohnergemeinde Oberlangenegg HRM2 9 Erfolgsrechnung nach funktionaler Gliederung

Konto	Erfolgsrechnung Funktionale Gliederung ER	Budget 2021		Budget 2020		Rechnung 2019	
		Aufwand	Ertrag	Aufwand	Ertrag	Aufwand	Ertrag
7301.3050.01	AG-Beiträge AHV, IV, EO, ALV, Verwaltungskosten	100.00		100.00		33.40	
7301.3053.01	AG-Beiträge an Unfallversicherungen	50.00		50.00		35.15	
7301.3054.01	AG-Beiträge an Familienausgleichskasse	30.00		30.00		8.35	
7301.3055.01	AG-Beiträge an Krankentaggeldversicherungen	20.00		20.00		2.40	
7301.3101.01	Betriebs-, Verbrauchsmaterial	200.00		200.00			
7301.3109.01	Übriger Material- und Warenaufwand	200.00		200.00			
7301.3111.01	Anschaffung Maschinen, Geräte und Fahrzeuge	1'000.00		1'000.00			
7301.3120.01	Wasser, Abwasser, Strom, Abfall	300.00		300.00		261.65	
7301.3130.01	Entsorgung Spezialsammlungen	2'500.00		2'500.00		2'162.15	
7301.3130.02	Entsorgung Grüngut	12'000.00		10'000.00		10'412.50	
7301.3130.03	Dienstleistungen Dritter	1'000.00		500.00		1'195.00	
7301.3134.01	Sachversicherungsprämien	100.00		100.00		58.35	
7301.3144.01	Unterhalt Hochbauten, Gebäude	500.00		500.00			
7301.3151.01	Unterhalt Apparate, Maschinen, Geräte, Fahrzeuge, Werkzeuge	500.00		500.00			
7301.3160.01	Baurechtszins Abfallsammelstelle	2'100.00		2'100.00		2'046.00	
7301.3161.01	Fahrzeug- und Maschinenentschädigungen	3'000.00		3'000.00		2'108.00	
7301.3170.01	Reisekosten und Spesen	100.00		100.00			
7301.3181.01	Tatsächliche Forderungsverluste	4'700.00		4'700.00		65.00	
7301.3300.90	Planmässige Abschreibungen übrige Sachanlagen VV (bish. VV, 15 Jahre)	400.00		400.00		4'666.65	
7301.3409.01	Zinsen gebührenfinanz. Spezialfinanzierungen	2'000.00		1'600.00		270.40	
7301.3612.01	Entschädigungen an Stadt Thun (Kadaversammelstelle)	26'000.00		22'000.00		2'274.95	
7301.3612.02	Entschädigungen an Kehrrechtregion rechtes Zulagegebiet	3'500.00		3'500.00		25'582.00	
7301.3612.91	Interne Verrechnungen von Dienstleistungen (Verwaltung)	6'000.00		6'000.00		3'500.00	
7301.4240.01	Interne Verrechnungen von Dienstleistungen (Kommunalbetrieb)		35'000.00		35'000.00	5'143.50	
7301.4240.02	Benützunggebühren und Dienstleistungen (Containerplomben)		15'000.00		15'000.00	16'277.00	
7301.4250.01	Erlös Altmaterialverkauf		3'000.00		3'000.00	2'807.90	
7301.4260.01	Rückstellungen Drifter (Tierkadaver)		2'000.00		1'600.00	2'379.15	
7301.4612.01	Entschädigungen von Gemeinden und Gemeindeverbänden		10'000.00		10'000.00	10'655.60	
7301.4612.90	Interne Verrechnung von Betriebskosten (Spez.fin.)		700.00		700.00	788.65	
7301.9010.01	Abschluss Spezialfinanzierungen und Fonds im EK, Ertragsüberschuss		1'600.00				
7301.9011.01	Abschluss Spezialfinanzierungen und Fonds im EK, Aufwandüberschuss						
74	Verbauungen	14'200.00	3'000.00	34'500.00	9'000.00	15'160.55	8'983.00
741	Gewässerverbauungen	12'200.00	3'000.00	12'700.00	3'000.00	14'745.95	8'983.00
7410	Gewässerverbauungen	12'200.00	3'000.00	12'700.00	3'000.00	14'745.95	8'983.00
7410.3010.01	Löhne Betriebspersonal	500.00		500.00			
7410.3050.01	AG-Beiträge AHV, IV, EO, ALV, Verwaltungskosten	50.00		50.00			

Einwohnergemeinde Oberlangenegg HRM2 9 Erfolgsrechnung nach funktionaler Gliederung

Konto	Erfolgsrechnung Funktionale Gliederung ER	Budget 2021		Budget 2020		Rechnung 2019	
		Aufwand	Ertrag	Aufwand	Ertrag	Aufwand	Ertrag
7410.3053.01	AG-Beiträge an Unfallversicherungen	50.00		50.00			
7410.3054.01	AG-Beiträge an Familienausgleichskasse	50.00		50.00			
7410.3055.01	AG-Beiträge an Krankentaggeldversicherungen	50.00		50.00			
7410.3101.01	Betriebs-, Verbrauchsmaterial	500.00		500.00			
7410.3130.01	Dienstleistungen Dritter	500.00		500.00			
7410.3142.01	Unterhalt Wasserbau	10'000.00		10'000.00		14'745.95	
7410.3161.01	Fahrzeug- und Maschinenentschädigungen	500.00	3'000.00	1'000.00			8'983.00
7410.4631.01	Beiträge vom Kanton						
745	Naturgefahren	2'000.00		21'800.00	9'000.00	414.60	
7450	Naturgefahren	2'000.00		21'800.00	9'000.00	414.60	
7450.3132.01	Honorare externe Berater, Gutachter, Fachexperten etc.	2'000.00		20'000.00		414.60	
7450.3134.01	Beitrag Einsatzkostenversicherung GVB			1'800.00			
7450.4611.01	Entschädigungen vom Kanton						9'000.00
75	Arten- und Landschaftsschutz	350.00		350.00		352.55	
750	Arten- und Landschaftsschutz	350.00		350.00		352.55	
7500.3636.01	Arten- und Landschaftsschutz	350.00		350.00		352.55	
7500.3636.01	Beiträge an private Organisationen ohne Erwerbszweck (ÖQV-Vernetzungsbeiträge)	350.00		350.00		352.55	
77	Übriger Umweltschutz	26'800.00		27'800.00		27'288.40	
771	Friedhof und Bestattung	21'800.00		22'900.00		22'462.10	
7710.3612.01	Friedhof und Bestattung allgemein	21'800.00		22'900.00		22'462.10	
7710.3612.01	Entschädigungen an Gemeindeverband Begräbnisbezirk Schwarzenegg	18'000.00		19'000.00		18'714.35	
7710.3612.02	Investitionsfolgekosten Sanierung Friedhofgebäude	3'800.00		3'900.00		3'747.75	
779	Umweltschutz	5'000.00		4'900.00		4'826.30	
7792	Hundetoiletten	5'000.00		4'900.00		4'826.30	
7792.3101.01	Betriebs-, Verbrauchsmaterial	1'000.00		800.00		1'067.30	
7792.3119.01	Anschaffung Robidog-Behälter			4'100.00		3'759.00	
7792.3910.01	Interne Verrechnung von Dienstleistungen	4'000.00					
79	Raumordnung	16'200.00	2'000.00	7'400.00		14'072.35	6'004.60

Einwohnergemeinde Oberlangenegg HRM2 9 Erfolgsrechnung nach funktionaler Gliederung

Konto	Erfolgsrechnung Funktionale Gliederung ER	Budget 2021		Budget 2020		Rechnung 2019	
		Aufwand	Ertrag	Aufwand	Ertrag	Aufwand	Ertrag
790	Raumordnung						
7900	Raumordnung allgemein	16'200.00	2'000.00	7'400.00		14'072.35	6'004.60
7900.3102.01	Drucksachen, Publikationen	15'000.00	2'000.00	6'200.00		12'890.70	6'004.60
7900.3130.01	Gebühren für Amtshandlungen	500.00		200.00		105.80	
7900.3131.01	Planungen und Projektierungen Dritter	1'000.00		500.00		1'240.80	
7900.3132.01	Honorare externe Berater, Gutachter, Fachexperten etc.	11'000.00		5'500.00		11'544.10	
7900.4260.01	Rückstellungen Dritter	2'500.00	2'000.00				6'004.60
7906	Regionale Planungsgruppen						
7906.3130.01	Mitglieder- und Verbandsbeiträge	1'200.00		1'200.00		1'181.65	
		1'200.00		1'200.00		1'181.65	
8	Volkswirtschaft	77'200.00	11'260.00	69'900.00	106'700.00	66'571.30	146'772.60
81	Landwirtschaft	6'750.00		7'250.00	600.00	5'872.40	553.50
811	Verwaltung, Vollzug und Kontrolle	2'950.00		2'850.00		2'412.85	
8110	Verwaltung, Vollzug und Kontrolle	2'950.00		2'850.00		2'412.85	
8110.3000.01	Löhne, Tag- und Sitzungsgelder Ackerbaustelle	200.00		100.00		80.00	
8110.3010.01	Löhne Betriebspersonal (Ackerbaustelle)	1'600.00		1'600.00		1'628.05	
8110.3010.03	Löhne Betriebspersonal (Elementarschäden)	300.00		300.00			
8110.3053.01	AG-Beiträge an Unfallversicherungen	50.00		50.00		7.00	
8110.3170.01	Reisekosten und Spesen	600.00		600.00		537.80	
8110.3636.01	Beiträge an private Organisationen ohne Erwerbszweck	200.00		200.00		160.00	
813	Produktionsverbesserungen Vieh	3'800.00		3'800.00		2'896.80	
8130	Produktionsverbesserungen Vieh	3'800.00		3'800.00		2'896.80	
8130.3636.01	Beiträge an Viehversicherungskasse	3'000.00		3'000.00		2'628.00	
8130.3910.01	Interne Verrechnung von Dienstleistungen	800.00		800.00		268.80	
814	Produktionsverbesserungen Pflanzen			600.00	600.00	562.75	553.50
8140	Produktionsverbesserungen Pflanzen			600.00	600.00	562.75	553.50
8140.3130.01	Dienstleistungen Dritter			600.00	600.00	562.75	553.50
8140.4631.01	Beiträge vom Kanton				600.00		553.50
82	Forstwirtschaft	70'350.00	88'500.00	62'550.00	82'000.00	60'698.90	122'447.10

Einwohnergemeinde Oberlangenegg HRM2 9 Erfolgsrechnung nach funktionaler Gliederung

Konto	Erfolgsrechnung Funktionale Gliederung ER	Budget 2021		Budget 2020		Rechnung 2019	
		Aufwand	Ertrag	Aufwand	Ertrag	Aufwand	Ertrag
820	Forstwirtschaft	70'350.00	88'500.00	62'550.00	82'000.00	60'698.90	122'447.10
8200	Forstwirtschaft	70'350.00	88'500.00	62'550.00	82'000.00	60'698.90	122'447.10
8200.3000.01	Löhne, Tag- und Sitzungsgelder Forstkommission	3'000.00		3'000.00		2'750.00	
8200.3010.01	Löhne Betriebspersonal (Forstbetrieb)	25'000.00		20'000.00		24'484.80	
8200.3010.02	Löhne Betriebspersonal (Walderschliessung)	2'500.00		2'500.00		575.25	
8200.3049.01	Übrige Zulagen (Kleider-Erschliessung)	1'100.00		1'100.00		1'486.00	
8200.3050.01	AG-Beiträge AHV, IV, EO, ALV, Verwaltungskosten	1'400.00		1'300.00		1'357.20	
8200.3053.01	AG-Beiträge an Unfallversicherungen	1'900.00		1'400.00		1'981.55	
8200.3054.01	AG-Beiträge an Familienausgleichskasse	400.00		400.00		339.35	
8200.3055.01	AG-Beiträge an Krankentaggeldversicherungen	200.00		200.00		98.55	
8200.3090.01	Aus- und Weiterbildung des Personals	350.00		350.00		325.00	
8200.3099.01	Übriger Personalaufwand	200.00		200.00			
8200.3101.01	Betriebs-, Verbrauchsmaterial (Forstbetrieb)	500.00		600.00		36.60	
8200.3101.02	Betriebs-, Verbrauchsmaterial (Walderschliessung)	1'000.00		1'000.00			
8200.3103.01	Fachliteratur, Zeitschriften	300.00		300.00		255.00	
8200.3111.01	Anschaffung Maschinen, Geräte und Fahrzeuge	300.00		300.00			
8200.3130.01	Dienstleistungen Dritter	1'000.00		600.00		987.55	
8200.3130.02	Mitglieder- und Verbandsbeiträge	200.00		200.00		124.50	
8200.3137.01	Steuern und Abgaben	400.00		400.00		322.85	
8200.3145.01	Unterhalt Wald (allg.)	1'500.00		1'500.00		155.00	
8200.3145.02	Unterhalt Wald (Erschliessung)	1'000.00		1'000.00			
8200.3161.01	Fahrzeug- und Maschinenentschädigungen (Forstbetrieb)	17'000.00		17'000.00		17'626.50	
8200.3161.02	Fahrzeug- und Maschinenentschädigungen (Walderschliessung)	2'000.00		3'500.00		500.00	
8200.3170.01	Reisekosten und Spesen	300.00		400.00		205.30	
8200.3300.10	Planmässige Abschreibungen Sachanlagen	3'500.00		3'500.00			
8200.3499.01	Übriger Finanzaufwand (Skontoabzüge)	1'800.00		1'800.00		2'197.90	
8200.3893.01	Einlagen in Vorfinanzierungen des EK	3'500.00	80'000.00	3'500.00	75'000.00	4'900.00	109'839.95
8200.4250.01	Verkäufe Stammholz		6'500.00		5'000.00		7'176.00
8200.4250.03	Verkäufe Brennholz						77.50
8200.4260.01	Rückerstattungen Dritter		2'000.00		2'000.00		5'353.65
8200.4631.01	Beiträge vom Kanton						
84	Tourismus	100.00	100.00	100.00	100.00		30.00
840	Tourismus	100.00	100.00	100.00	100.00		30.00
8400	Tourismus	100.00	100.00	100.00	100.00		30.00
8400.3119.01	Anschaffung Wanderkarten/-tafeln	100.00		100.00			
8400.4260.01	Rückerstattungen Wanderkarte		100.00		100.00		30.00

Einwohnergemeinde Oberlangensgg HRM2 9 Erfolgsrechnung nach funktionaler Gliederung

Konto	Erfolgsrechnung Funktionale Gliederung ER	Budget 2021		Budget 2020		Rechnung 2019	
		Aufwand	Ertrag	Aufwand	Ertrag	Aufwand	Ertrag
87	Brennstoffe und Energie		24'000.00		24'000.00		23'742.00
871	Elektrizität		24'000.00		24'000.00		23'742.00
8710	Elektrizität allgemein		24'000.00		24'000.00		23'742.00
8710.4120.01	Konzessionen BKW Energie AG		24'000.00		24'000.00		23'742.00
9	Finanzen und Steuern	649'800.00	2'084'410.00	441'500.00	1'762'800.00	444'698.48	1'631'350.89
91	Steuern	3'100.00	825'400.00	3'100.00	816'200.00	2'986.35	868'104.45
910	Steuern	3'100.00	825'400.00	3'100.00	816'200.00	2'986.35	868'104.45
9100	Allgemeine Gemeindesteuern	3'000.00	728'600.00	3'000.00	723'200.00	2'986.30	778'557.00
9100.3181.01	Forderungsverluste allg. Gemeindesteuern	3'000.00		3'000.00		2'986.30	
9100.4000.01	Einkommenssteuern natürliche Personen		650'000.00		655'000.00		663'142.90
9100.4000.40	Aktive Steuerausscheidungen Einkommen		20'000.00		14'000.00		47'616.40
9100.4000.50	Passive Steuerauscheidungen Einkommen		-11'000.00		-11'000.00		-17'044.85
9100.4001.01	Vermögenssteuern natürliche Personen		39'000.00		39'000.00		38'734.70
9100.4001.40	Aktive Steuerauscheidungen Vermögen		2'000.00		2'000.00		9'356.35
9100.4001.50	Passive Steuerauscheidungen Vermögen		-2'000.00		-3'000.00		-4'686.75
9100.4002.01	Quellensteuern natürliche Personen		2'000.00		1'500.00		-2'594.90
9100.4002.10	Quellensteuern ausserhalb der Ertragsabrechnung (BGSA, Grenzgänger)		200.00		300.00		531.65
9100.4010.01	Gewinnsteuern juristische Personen		6'000.00		5'000.00		17'593.35
9100.4010.40	Aktive Steuerauscheidungen Gewinnsteuern		22'000.00		20'000.00		23'095.65
9100.4010.50	Passive Steuerauscheidungen Gewinnsteuern		-500.00		-500.00		-864.95
9100.4011.01	Kapitalsteuern juristische Personen		500.00		500.00		1'194.70
9100.4011.40	Aktive Steuerauscheidungen Kapitalsteuern		400.00		400.00		565.10
9100.4029.01	Eingang abgeschriebene Steuern						1'917.65
9101	Sondersteuern		14'000.00		16'000.00		10'804.65
9101.4022.01	Grundstückgewinnsteuern		4'000.00		4'000.00		8'612.30
9101.4022.10	Sonderveranlagungen		10'000.00		12'000.00		2'192.35
9102	Liegenschaftssteuern	100.00	81'000.00	100.00	75'000.00	0.05	77'042.80
9102.3181.01	Forderungsverluste Liegenschaftssteuern	100.00		100.00		0.05	
9102.4021.01	Liegenschaftssteuern		81'000.00		75'000.00		77'042.80
9103	Hundetaxe		1'800.00		2'000.00		1'700.00

Einwohnergemeinde Oberlangenegg HRM2 9 Erfolgsrechnung nach funktionaler Gliederung

Konto	Erfolgsrechnung Funktionale Gliederung ER	Budget 2021		Budget 2020		Rechnung 2019	
		Aufwand	Ertrag	Aufwand	Ertrag	Aufwand	Ertrag
9103.4033.01	Hundetaxe		1'800.00		2'000.00		1'700.00
93	Finanz- und Lastenausgleich	86'800.00	430'600.00	87'500.00	425'900.00	87'056.00	431'226.00
930	Finanz- und Lastenausgleich	86'800.00	430'600.00	87'500.00	425'900.00	87'056.00	431'226.00
9300	Finanz- und Lastenausgleich	86'800.00	430'600.00	87'500.00	425'900.00	87'056.00	431'226.00
9300.3621.60	Lastenausgleichsbeiträge an Kanton						
9300.4621.50	Vertikaler Finanzausgleich (Mindestausstattung)	86'800.00		87'500.00		87'056.00	
9300.4621.60	Vertikaler Lastenausgleich (geografisch-topografischer Zuschuss)		169'500.00		166'200.00		170'590.00
9300.4621.61	Vertikaler Lastenausgleich (soziodemografischer Zuschuss)		55'100.00		55'900.00		56'059.00
9300.4622.70	Horizontaler Finanzausgleich (Disparitätenabbau)		3'400.00		3'900.00		3'863.00
95	Ertragsanteile, übrige		2'000.00				1'942.80
950	Ertragsanteile, übrige		2'000.00				1'942.80
9500	Ertragsanteile, übrige		2'000.00				1'942.80
9500.4024.01	Erbchafts- und Schenkungssteuern						1'942.80
9500.4600.01	Ertragsanteil an Direkter Bundessteuer		2'000.00				
96	Vermögens- und Schuldenverwaltung	218'900.00	315'010.00	217'500.00	307'500.00	190'810.38	305'206.49
961	Zinsen	12'950.00	55'150.00	13'200.00	55'500.00	9'869.05	56'712.44
9610	Zinsen	12'950.00	55'150.00	13'200.00	55'500.00	9'869.05	56'712.44
9610.3181.01	Abschreibungen (Verzugszinsen)	100.00		100.00		293.40	
9610.3400.01	Verzinsung laufende Verbindlichkeiten	50.00		50.00			
9610.3401.01	Verzinsung kurzfristige Finanzverbindlichkeiten	50.00		50.00			
9610.3406.01	Verzinsung langfristige Finanzverbindlichkeiten	7'750.00		8'000.00		18.05	
9610.3409.01	Übrige Passivzinsen (Sonderrechnungen, Spezialfinanzierungen)	2'000.00		2'000.00		7'750.00	
9610.3499.01	Vergütungs-zinsen Steuern	3'000.00		3'000.00		1'004.70	
9610.4400.01	Zinsen flüssige Mittel		100.00		100.00		41.64
9610.4401.01	Verzugszinsen Steuern		3'500.00		3'500.00		4'503.20
9610.4401.02	Zinsen Forderungen und Kontokorrente						36.20
9610.4408.01	Zinsen gebührenfinanz. Spezialfinanzierungen		500.00		500.00		270.40
9610.4451.01	Erträge aus Beteiligungen VV		50.00		400.00		21.00
9610.4940.01	Interne Verrechnung von kalk. Zinsen und Finanzaufwand		51'000.00		51'000.00		51'840.00
963	Liegenschaften des Finanzvermögens	205'950.00	259'860.00	204'300.00	252'000.00	180'941.33	248'494.05

Einwohnergemeinde Oberlangenegg HRM2 9 Erfolgsrechnung nach funktionaler Gliederung

Konto	Erfolgsrechnung Funktionale Gliederung ER	Budget 2021		Budget 2020		Rechnung 2019	
		Aufwand	Ertrag	Aufwand	Ertrag	Aufwand	Ertrag
9630	Legenschaft Versorgungszentrum (Finanzvermögen)	117'300.00	163'600.00	115'600.00	156'300.00	104'658.78	155'079.30
9630.3010.01	Löhne Betriebspersonal	7'100.00		7'100.00		8'087.80	
9630.3050.01	AG-Beiträge AHV, IV, EO, ALV, Verwaltungskosten	500.00		500.00		459.45	
9630.3053.01	AG-Beiträge an Unfallversicherungen	100.00		100.00		78.85	
9630.3054.01	AG-Beiträge an Familienausgleichskasse	150.00		150.00		114.90	
9630.3055.01	AG-Beiträge an Krankentaggeldversicherungen	50.00		50.00		33.35	
9630.3111.01	Anschaftung Maschinen, Geräte und Fahrzeuge	6'200.00					
9630.3130.01	Dienstleistungen Dritter	700.00					
9630.3132.01	Honorare externe Berater, Gutachter, Fachexperten etc.					1'097.20	
9630.3170.01	Reisekosten und Spesen	100.00				58.80	
9630.3430.01	Baulicher Unterhalt Liegenschaften FV	20'000.00		20'000.00		10'354.35	
9630.3431.01	Nicht baulicher Unterhalt Liegenschaften FV	13'000.00		13'000.00		9'977.00	
9630.3439.01	Wasser, Abwasser, Strom, Abfall	5'000.00		5'000.00		4'684.30	
9630.3439.02	Heizung	5'000.00		5'000.00		4'378.08	
9630.3439.03	Betriebs- und Verbrauchsmaterial	1'000.00		1'000.00		392.80	
9630.3439.04	Drucksachen, Publikationen	200.00		200.00			
9630.3439.05	Telefonie, Internet, Porti, Gebühren	300.00		300.00			
9630.3439.06	Sachversicherungsprämien	3'000.00		3'000.00		3'002.90	
9630.3993.01	Einlagen in Vorfinanzierungen des EK	25'000.00		30'000.00		25'519.00	
9630.3910.01	Interne Verrechnung von Dienstleistungen	6'000.00		6'000.00		6'000.00	
9630.3940.01	Interne Verrechnung von kalk. Zinsen und Finanzaufwand	24'200.00		24'200.00		30'420.00	
9630.4240.01	Benützunggebühren Parkplatz		7'300.00				
9630.4430.01	Mietzins Gewerbe EG West (Scheidegger)		12'000.00				12'000.00
9630.4430.02	Mietzins Gewerbe Ost EG (Physio-Training)		18'960.00				18'960.00
9630.4430.03	Mietzins 3 1/2-Zi-Wfhg. 1. OG (Gyr)		16'800.00				16'800.00
9630.4430.04	Mietzins 4 1/2-Zi-Wfhg. 1. OG (Reber)		19'680.00				19'680.00
9630.4430.05	Mietzins 3 1/2-Zi-Wfhg. 2. OG (Hämmerli)		18'000.00				18'000.00
9630.4430.06	Mietzins 4 1/2-Zi-Wfhg. 2. OG (Müller/Lenz)		20'880.00				20'880.00
9630.4430.07	Mietzins Physiotherapie DG (Mantel/Kuonen)		14'160.00				14'160.00
9630.4430.08	Mietzins Gewerberaum UG		1'520.00				1'790.00
9630.4439.01	Rückerstattung Nebenkosten		14'000.00				16'026.20
9630.4893.01	Erfnahmen aus Vorfinanzierungen des EK		20'000.00				16'493.85
9630.4910.01	Interne Verrechnung von Dienstleistungen		300.00				289.25
9631	Legenschaft Schulhaus Kreuzweg (Finanzvermögen)	87'050.00	93'360.00	87'100.00	92'800.00	75'712.75	90'553.25
9631.3010.01	Löhne Betriebspersonal	6'550.00		6'600.00		6'019.20	
9631.3050.01	AG-Beiträge AHV, IV, EO, ALV, Verwaltungskosten	400.00		450.00		385.15	
9631.3053.01	AG-Beiträge an Unfallversicherungen	100.00		100.00		25.85	
9631.3054.01	AG-Beiträge an Familienausgleichskasse	100.00		150.00		96.30	

Einwohnergemeinde Oberlangenegg HRM2 9 Erfolgsrechnung nach funktionaler Gliederung

Konto	Erfolgsrechnung Funktionale Gliederung ER	Budget 2021		Budget 2020		Rechnung 2019	
		Aufwand	Ertrag	Aufwand	Ertrag	Aufwand	Ertrag
9631.3055.01	AG-Beträge an Krankentaggeldversicherungen	50.00		50.00		27.95	
9631.3430.01	Baulicher Unterhalt Liegenschaften FV	13'000.00		13'000.00		2'712.85	
9631.3431.01	Nicht baulicher Unterhalt Liegenschaften FV	3'000.00		5'000.00		2'504.55	
9631.3439.01	Wasser, Abwasser, Strom, Abfall	5'000.00		5'000.00		3'631.50	
9631.3439.02	Heizung	2'000.00		4'000.00		3'700.80	
9631.3439.03	Betriebs- und Verbrauchsmaterial	50.00		50.00		51.20	
9631.3439.04	Drucksachen, Publikationen	200.00		200.00			
9631.3439.06	Sachversicherungsprämien	3'100.00		3'100.00		3'064.80	
9631.3893.01	Einlagen in Vorfinanzierungen des EK	28'100.00		28'100.00		28'100.00	
9631.3910.01	Interne Verrechnung von Dienstleistungen	4'000.00		4'100.00		3'972.60	
9631.3940.01	Interne Verrechnung von kalk. Zinsen und Finanzaufwand	21'400.00		17'200.00		21'420.00	
9631.4260.01	Rückstellungen Dritter						917.25
9631.4430.01	Mietzins 4 1/2-Zi-Whg. EG West (Sägesser)		19'800.00		19'200.00		19'200.00
9631.4430.02	Mietzins 5 1/2-Zi-Whg. EG Ost (Linder/Jost)		24'000.00		24'000.00		24'000.00
9631.4430.03	Mietzins 4 1/2-Zi-Whg. 1. OG West (Dummeiruth)		16'560.00		16'560.00		18'040.00
9631.4430.04	Mietzins 5 1/2-Zi-Whg. 1. OG Ost (Stettler)		15'600.00		15'600.00		15'600.00
9631.4430.05	Mietzins Gewerberaum UG		1'200.00		1'240.00		600.00
9631.4438.01	Rückersstattung Nebenkosten		6'200.00		6'200.00		8'921.55
9631.4893.01	Entnahmen aus Vorfinanzierungen des EK		10'000.00		10'000.00		3'274.45
9634	Grundstücke des Finanzvermögens	1'600.00	2'900.00	1'600.00	2'900.00	569.80	2'861.50
9634.3130.01	Mitglieder- und Verbandsbeiträge (Flurteile)	600.00		600.00		569.80	
9634.3430.01	Baulicher Unterhalt Grundstücke FV	1'000.00		1'000.00			
9634.4430.01	Pacht- und Baurechtszins		2'900.00		2'900.00		2'861.50
97	Rückverteilungen		200.00		200.00		319.15
971	Rückverteilungen aus CO2-Abgabe		200.00		200.00		319.15
9710	Rückverteilungen aus CO2-Abgabe		200.00		200.00		319.15
9710.4699.10	Rückverteilung CO2-Abgabe		200.00		200.00		319.15
99	Nicht aufgeteilte Posten	341'000.00	491'200.00	133'400.00	213'000.00	163'845.75	24'552.00
990	Nicht aufgeteilte Posten	133'400.00		133'400.00		133'333.35	
9901	Abschreibung bestehendes Verwaltungsvermögen	133'400.00		133'400.00		133'333.35	
9901.3300.90	Planmässige Abschreibungen übrige Sachanlagen (bish. V.V. 15 Jahre)	133'400.00		133'400.00		133'333.35	
995	Neutrale Aufwendungen und Erträge	207'600.00	275'100.00				24'552.00

Einwohnergemeinde Oberlangenegg HRM2 9 Erfolgsrechnung nach funktionaler Gliederung

Konto	Erfolgsrechnung Funktionale Gliederung ER	Budget 2021		Budget 2020		Rechnung 2019	
		Aufwand	Ertrag	Aufwand	Ertrag	Aufwand	Ertrag
9950	Neutrale Aufwendungen und Erträge						
9950.3896.01	Einlagen in Schwankungsreserve	207'600.00	275'100.00				24'552.00
9950.4390.01	Übriger Ertrag	207'600.00	275'100.00				24'552.00
9950.4896.01	Entnahmen aus Neubewertungsreserven						
999	Abschluss		216'100.00		213'000.00	30'512.40	
9990	Abschluss		216'100.00		213'000.00	30'512.40	
9990.9000.01	Ertragsüberschuss		216'100.00		213'000.00	30'512.40	
9990.9001.01	Aufwandüberschuss		216'100.00		213'000.00	30'512.40	

10 Erfolgsrechnung nach Sachgruppe

Einwohnergemeinde Oberlangenegg HRM2

Konto	Erfolgsrechnung Artengliederung ER	Budget 2021		Budget 2020		Rechnung 2019	
		Aufwand	Ertrag	Aufwand	Ertrag	Aufwand	Ertrag
3	Aufwand	3'039'860.00		2'579'400.00		2'588'115.12	
30	Personalaufwand	451'260.00		441'250.00		400'960.98	
300	Behörden und Kommissionen	47'700.00		47'400.00		46'940.25	
3000	Löhne, Tag- und Sitzungsgelder an Behörden und Kommissionen	47'700.00		47'400.00		46'940.25	
0110.3000.01	Löhne, Tag- und Sitzungsgelder Abstimmungsausschuss			100.00			
0120.3000.01	Löhne, Tag- und Sitzungsgelder Gemeinderat			26'000.00		27'681.05	
0120.3000.02	Löhne, Tag- und Sitzungsgelder Baukommission			600.00		405.00	
0220.3000.01	Löhne, Tag- und Sitzungsgelder Gemeindepersonal			1'000.00			
1506.3000.01	Löhne, Tag- und Sitzungsgelder an Feuerwehr			12'000.00		12'799.20	
2195.3000.01	Löhne, Tag- und Sitzungsgelder Schulbusfahrer			1'500.00		1'800.00	
2910.3000.01	Löhne, Tag- und Sitzungsgelder Schulkommission			2'500.00		1'425.00	
7101.3000.01	Löhne, Tag- und Sitzungsgelder Ver- und Enstorgungskommission			200.00			
7201.3000.01	Löhne, Tag- und Sitzungsgelder Ver- und Enstorgungskommission			200.00			
7301.3000.01	Löhne, Tag- und Sitzungsgelder Ver- und Enstorgungskommission			200.00			
8110.3000.01	Löhne, Tag- und Sitzungsgelder Ackerbaustelle	200.00		100.00		80.00	
8200.3000.01	Löhne, Tag- und Sitzungsgelder Forstkommission	3'000.00		3'000.00		2'750.00	
301	Löhne des Verwaltungs- und Betriebspersonals	331'250.00		318'500.00		299'915.01	
3010	Löhne des Verwaltungs- und Betriebspersonals	331'250.00		318'500.00		299'915.01	
0220.3010.01	Löhne Verwaltungspersonal	152'000.00		147'000.00		144'633.30	
0290.3010.01	Löhne Betriebspersonal	5'500.00		6'300.00		5'370.95	
1506.3010.01	Löhne Betriebspersonals	9'000.00		9'000.00		8'273.40	
1506.3010.02	Sold für Kurse	10'000.00		7'000.00		5'900.00	
1506.3010.03	Sold für Fremdaufgaben	2'000.00		2'000.00		3'427.50	
1506.3010.04	Sold für Übungen	20'000.00		20'000.00		19'528.20	
1506.3010.05	Sold für Ernstfalleinsätze	5'000.00		5'000.00		4'921.20	
1506.3010.06	Sold für Kurse und übrige Einsätze	7'500.00		7'500.00			
2170.3010.01	Löhne Betriebspersonal (Hauswarte)	28'000.00		28'000.00		28'643.30	
2170.3010.02	Löhne übriges Betriebspersonal			500.00			
2180.3010.01	Löhne Köchinnen	3'000.00		2'200.00		1'560.00	
2195.3010.01	Löhne Schülertransportpersonal	12'000.00		12'000.00		11'463.00	
3290.3010.01	Löhne Betriebspersonal Bundesfeier	400.00		400.00		368.43	
3420.3010.01	Löhne Betriebspersonal	1'000.00		500.00		684.35	
4331.3010.01	Löhne Schulzahnpflegetraktor/in			200.00			
6150.3010.01	Löhne Betriebspersonal	20'000.00		20'000.00		15'989.55	

10 Erfolgsrechnung nach Sachgruppe

Konto	Erfolgsrechnung Artengliederung ER	Budget 2021		Budget 2020		Rechnung 2019	
		Aufwand	Ertrag	Aufwand	Ertrag	Aufwand	Ertrag
7101.3010.01	Löhne Betriebspersonal	10'000.00		10'000.00		6'941.95	
7201.3010.01	Löhne Betriebspersonal	1'300.00		1'300.00		913.15	
7301.3010.01	Löhne Betriebspersonal	1'000.00		1'000.00		521.63	
7410.3010.01	Löhne Betriebspersonal	500.00		500.00			
8110.3010.01	Löhne Betriebspersonal (Ackerbaustelle)	1'600.00		1'600.00		1'628.05	
8110.3010.03	Löhne Betriebspersonal (Elementarschäden)	300.00		300.00			
8200.3010.01	Löhne Betriebspersonal (Forstbetrieb)	25'000.00		20'000.00		24'464.80	
8200.3010.02	Löhne Betriebspersonal (Walderschliessung)	2'500.00		2'500.00		575.25	
9630.3010.01	Löhne Betriebspersonal	7'100.00		7'100.00		8'087.80	
9631.3010.01	Löhne Betriebspersonal	6'550.00		6'600.00		6'019.20	
304	Zulagen	1'100.00		1'100.00		1'486.00	
3049	Übrige Zulagen	1'100.00		1'100.00		1'486.00	
8200.3049.01	Übrige Zulagen (Kleider-Erschädigungen)	1'100.00		1'100.00		1'486.00	
305	Arbeitgeberbeiträge	37'260.00		35'800.00		33'060.20	
3050	AG-Beiträge AHV, IV, EO, ALV, Verwaltungskosten	18'440.00		17'600.00		16'102.30	
0120.3050.01	AG-Beiträge AHV, IV, EO, ALV, Verwaltungskosten	100.00		100.00			
0220.3050.01	AG-Beiträge AHV, IV, EO, ALV, Verwaltungskosten	9'900.00		9'600.00		8'745.90	
0290.3050.01	AG-Beiträge AHV, IV, EO, ALV, Verwaltungskosten	350.00		500.00		367.15	
1506.3050.01	AG-Beiträge AHV, IV, EO, ALV, Verwaltungskosten	800.00		500.00		728.50	
2170.3050.01	AG-Beiträge AHV, IV, EO, ALV, Verwaltungskosten	1'800.00		1'800.00		1'793.60	
2180.3050.01	AG-Beiträge AHV, IV, EO, ALV, Verwaltungskosten	50.00		500.00		46.05	
2195.3050.01	AG-Beiträge AHV, IV, EO, ALV, Verwaltungskosten	800.00		500.00		796.15	
3290.3050.01	AG-Beiträge AHV, IV, EO, ALV, Verwaltungskosten	40.00		50.00		16.55	
3420.3050.01	AG-Beiträge AHV, IV, EO, ALV, Verwaltungskosten	100.00		50.00		43.80	
6150.3050.01	AG-Beiträge AHV, IV, EO, ALV, Verwaltungskosten	1'300.00		1'300.00		840.95	
7101.3050.01	AG-Beiträge AHV, IV, EO, ALV, Verwaltungskosten	650.00		700.00		430.00	
7201.3050.01	AG-Beiträge AHV, IV, EO, ALV, Verwaltungskosten	100.00		100.00		58.45	
7301.3050.01	AG-Beiträge AHV, IV, EO, ALV, Verwaltungskosten	100.00		100.00		33.40	
7410.3050.01	AG-Beiträge AHV, IV, EO, ALV, Verwaltungskosten	50.00		50.00			
8200.3050.01	AG-Beiträge AHV, IV, EO, ALV, Verwaltungskosten	1'400.00		1'300.00		1'357.20	
9630.3050.01	AG-Beiträge AHV, IV, EO, ALV, Verwaltungskosten	500.00		500.00		459.45	
9631.3050.01	AG-Beiträge AHV, IV, EO, ALV, Verwaltungskosten	400.00		450.00		385.15	
3052	AG-Beiträge an Pensionskassen	5'300.00		5'300.00		6'563.90	
0220.3052.01	AG-Beiträge an Pensionskassen	5'300.00		5'300.00		6'115.85	
2170.3052.01	AG-Beiträge an Pensionskassen					448.05	

10 Erfolgsrechnung nach Sachgruppe

Konto	Erfolgsrechnung Artengliederung ER	Budget 2021		Budget 2020		Rechnung 2019	
		Aufwand	Ertrag	Aufwand	Ertrag	Aufwand	Ertrag
3053	AG-Beiträge an Unfallversicherungen	6'680.00		6'100.00		5'380.25	
0120.3053.01	AG-Beiträge an Unfallversicherungen	400.00		400.00		182.30	
0220.3053.01	AG-Beiträge an Unfallversicherungen	2'600.00		2'600.00		2'091.15	
0290.3053.01	AG-Beiträge an Unfallversicherungen	100.00		100.00		55.25	
2170.3053.01	AG-Beiträge an Unfallversicherungen	450.00		400.00		440.55	
2180.3053.01	AG-Beiträge an Unfallversicherungen	50.00				6.75	
2195.3053.01	AG-Beiträge an Unfallversicherungen	200.00		200.00		137.90	
3290.3053.01	AG-Beiträge an Unfallversicherungen	30.00		30.00		17.95	
3420.3053.01	AG-Beiträge an Unfallversicherungen	100.00		20.00		46.15	
4331.3053.01	AG-Beiträge an Unfallversicherungen			50.00			
6150.3053.01	AG-Beiträge an Unfallversicherungen	300.00		300.00		240.15	
7101.3053.01	AG-Beiträge an Unfallversicherungen	150.00		200.00		29.80	
7201.3053.01	AG-Beiträge an Unfallversicherungen	50.00		50.00		3.90	
7301.3053.01	AG-Beiträge an Unfallversicherungen	50.00		50.00		35.15	
7410.3053.01	AG-Beiträge an Unfallversicherungen	50.00		50.00			
8110.3053.01	AG-Beiträge an Unfallversicherungen	50.00		50.00		7.00	
8200.3053.01	AG-Beiträge an Unfallversicherungen	1'900.00		1'400.00		1'981.55	
9630.3053.01	AG-Beiträge an Unfallversicherungen	100.00		100.00		78.85	
9631.3053.01	AG-Beiträge an Unfallversicherungen	100.00		100.00		25.85	
3054	AG-Beiträge an Familienausgleichskasse	4'920.00		4'880.00		3'905.75	
0120.3054.01	AG-Beiträge an Familienausgleichskasse	50.00		50.00			
0220.3054.01	AG-Beiträge an Familienausgleichskasse	2'600.00		2'500.00		2'186.85	
0290.3054.01	AG-Beiträge an Familienausgleichskasse	100.00		150.00		91.80	
1506.3054.01	AG-Beiträge an Familienausgleichskasse	100.00		100.00		90.30	
2170.3054.01	AG-Beiträge an Familienausgleichskasse	500.00		500.00		448.50	
2180.3054.01	AG-Beiträge an Familienausgleichskasse	50.00				11.55	
2195.3054.01	AG-Beiträge an Familienausgleichskasse	200.00		200.00		170.40	
3290.3054.01	AG-Beiträge an Familienausgleichskasse	10.00		10.00		4.15	
3420.3054.01	AG-Beiträge an Familienausgleichskasse	50.00		10.00		10.95	
6150.3054.01	AG-Beiträge an Familienausgleichskasse	350.00		350.00		210.25	
7101.3054.01	AG-Beiträge an Familienausgleichskasse	150.00		200.00		107.50	
7201.3054.01	AG-Beiträge an Familienausgleichskasse	30.00		30.00		14.60	
7301.3054.01	AG-Beiträge an Familienausgleichskasse	30.00		30.00		8.35	
7410.3054.01	AG-Beiträge an Familienausgleichskasse	50.00		50.00			
8200.3054.01	AG-Beiträge an Familienausgleichskasse	400.00		400.00		339.35	
9630.3054.01	AG-Beiträge an Familienausgleichskasse	150.00		150.00		114.90	
9631.3054.01	AG-Beiträge an Familienausgleichskasse	100.00		150.00		96.30	

10 Erfolgsrechnung nach Sachgruppe

Konto	Erfolgsrechnung Artengliederung ER	Budget 2021		Budget 2020		Rechnung 2019	
		Aufwand	Ertrag	Aufwand	Ertrag	Aufwand	Ertrag
3055	AG-Beiträge an Krankentaggeldversicherungen	1'920.00		1'920.00		1'108.00	
0120.3055.01	AG-Beiträge an Krankentaggeldversicherungen	50.00		50.00		635.10	
0220.3055.01	AG-Beiträge an Krankentaggeldversicherungen	800.00		800.00		26.65	
0290.3055.01	AG-Beiträge an Krankentaggeldversicherungen	50.00		50.00		130.25	
2170.3055.01	AG-Beiträge an Krankentaggeldversicherungen	200.00		200.00		3.35	
2180.3055.01	AG-Beiträge an Krankentaggeldversicherungen	50.00		50.00		49.50	
2195.3055.01	AG-Beiträge an Krankentaggeldversicherungen	100.00		100.00		1.20	
3290.3055.01	AG-Beiträge an Krankentaggeldversicherungen	10.00		10.00		3.20	
3420.3055.01	AG-Beiträge an Krankentaggeldversicherungen	20.00		20.00		61.05	
6150.3055.01	AG-Beiträge an Krankentaggeldversicherungen	200.00		200.00		31.20	
7101.3055.01	AG-Beiträge an Krankentaggeldversicherungen	50.00		50.00		4.25	
7201.3055.01	AG-Beiträge an Krankentaggeldversicherungen	20.00		20.00		2.40	
7301.3055.01	AG-Beiträge an Krankentaggeldversicherungen	20.00		20.00			
7410.3055.01	AG-Beiträge an Krankentaggeldversicherungen	50.00		50.00		98.55	
8200.3055.01	AG-Beiträge an Krankentaggeldversicherungen	200.00		200.00		33.35	
9630.3055.01	AG-Beiträge an Krankentaggeldversicherungen	50.00		50.00		27.95	
9631.3055.01	AG-Beiträge an Krankentaggeldversicherungen	50.00		50.00			
309	Übriger Personalaufwand	33'950.00		38'450.00		19'555.52	
3090	Aus- und Weiterbildung des Personals	21'850.00		27'350.00		9'625.00	
0120.3090.01	Aus- und Weiterbildung der Behörden	300.00		300.00		250.00	
0220.3090.01	Aus- und Weiterbildung des Personals	8'600.00		12'500.00		6'990.15	
1506.3090.01	Aus- und Weiterbildung des Personals	11'000.00		11'000.00			
2120.3090.01	Aus- und Weiterbildung des Personals	500.00		2'100.00		162.85	
2195.3090.01	Aus- und Weiterbildung des Personals	600.00		600.00		1'490.00	
7101.3090.01	Aus- und Weiterbildung des Personals	500.00		500.00		410.00	
8200.3090.01	Aus- und Weiterbildung des Personals	350.00		350.00		325.00	
3091	Personalwerbung	200.00		200.00		107.70	
0220.3091.01	Personalwerbung	200.00		200.00		107.70	
3099	Übriger Personalaufwand	11'900.00		10'900.00		9'823.82	
0120.3099.01	Übriger Personalaufwand	3'000.00		2'000.00		2'602.55	
0220.3099.01	Übriger Personalaufwand	200.00		200.00		206.70	
1506.3099.01	Übriger Personalaufwand	7'000.00		7'000.00		6'584.57	
2120.3099.01	Übriger Personalaufwand	1'000.00		1'000.00		355.00	
2910.3099.01	Übriger Personalaufwand	400.00		400.00		75.00	
7101.3099.01	Übriger Personalaufwand	100.00		100.00			
8200.3099.01	Übriger Personalaufwand	200.00		200.00			

10 Erfolgsrechnung nach Sachgruppe

Konto	Erfolgsrechnung Artengliederung ER	Budget 2021		Budget 2020		Rechnung 2019	
		Aufwand	Ertrag	Aufwand	Ertrag	Aufwand	Ertrag
31	Sach- und übriger Betriebsaufwand	600'050.00		543'750.00		499'296.55	
310	Material- und Warenaufwand	67'600.00		68'000.00		51'369.55	
3100	Büromaterial	2'700.00		3'200.00		3'853.60	
0110.3100.01	Büromaterial	200.00		700.00		147.55	
0220.3100.01	Büromaterial	1'500.00		1'500.00		1'460.05	
1506.3100.01	Büromaterial	1'000.00		1'000.00		2'246.00	
3101	Betriebs-, Verbrauchsmaterial	28'600.00		28'300.00		20'731.67	
0220.3101.01	Betriebs-, Verbrauchsmaterial	300.00		300.00		358.55	
0290.3101.01	Betriebs-, Verbrauchsmaterial	800.00		1'000.00		455.50	
0291.3101.01	Betriebs-, Verbrauchsmaterial	500.00		200.00		675.80	
1506.3101.01	Betriebs-, Verbrauchsmaterial, Treibstoff	6'000.00		6'000.00		6'335.37	
2120.3101.01	Betriebs-, Verbrauchsmaterial	500.00		1'000.00		378.40	
2170.3101.01	Betriebs-, Verbrauchsmaterial	3'000.00		3'000.00		1'549.45	
2180.3101.01	Betriebs-, Verbrauchsmaterial	200.00		200.00		7.20	
2192.3101.01	Betriebs-, Verbrauchsmaterial	100.00		100.00			
2195.3101.01	Betriebs-, Verbrauchsmaterial	100.00		100.00		186.10	
2195.3101.02	Treibstoff Schulbus	1'500.00		1'500.00		1'132.90	
3420.3101.01	Betriebs-, Verbrauchsmaterial	1'000.00		1'000.00			
4331.3101.01	Betriebs-, Verbrauchsmaterial	100.00		100.00			
6150.3101.01	Betriebs-, Verbrauchsmaterial (allg. Unterhalt)	10'000.00		10'000.00		8'268.50	
6150.3101.02	Betriebs-, Verbrauchsmaterial (allg. Unterhalt)	500.00		500.00			
6150.3101.03	Betriebs-, Verbrauchsmaterial (Strassenbeleuchtung)	500.00		500.00		280.00	
7101.3101.01	Strassensignalmaterial	500.00		500.00			
7301.3101.01	Betriebs-, Verbrauchsmaterial	200.00		200.00			
7410.3101.01	Betriebs-, Verbrauchsmaterial	500.00		500.00			
7792.3101.01	Betriebs-, Verbrauchsmaterial	1'000.00		1'000.00		1'067.30	
8200.3101.01	Betriebs-, Verbrauchsmaterial (Forsbetrieb)	500.00		600.00		36.60	
8200.3101.02	Betriebs-, Verbrauchsmaterial (Walderschliessung)	1'000.00		1'000.00			
3102	Drucksachen, Publikationen	7'700.00		7'700.00		7'505.30	
0220.3102.01	Drucksachen, Publikationen	2'000.00		1'300.00		2'237.15	
0290.3102.01	Drucksachen, Publikationen	200.00		200.00		1'321.25	
1400.3102.01	Drucksachen, Publikationen (Bauwesen)	2'000.00		2'000.00		1'660.10	
1506.3102.01	Drucksachen, Publikationen	1'000.00		1'000.00		330.00	
2120.3102.01	Drucksachen, Publikationen	2'000.00		3'000.00		1'851.00	
7900.3102.01	Drucksachen, Publikationen	500.00		200.00		105.80	

10 Erfolgsrechnung nach Sachgruppe

Konto	Erfolgsrechnung Artengliederung ER	Budget 2021		Budget 2020		Rechnung 2019	
		Aufwand	Ertrag	Aufwand	Ertrag	Aufwand	Ertrag
3103	Fachliteratur, Zeitschriften	2'100.00		1'800.00		2'140.65	
0220.3103.01	Fachliteratur, Zeitschriften	100.00		100.00		397.50	
1506.3103.01	Fachliteratur, Zeitschriften	200.00		200.00		225.00	
2120.3103.01	Fachliteratur, Zeitschriften	500.00		200.00		356.25	
2192.3103.01	Fachliteratur, Zeitschriften	1'000.00		1'000.00		906.90	
8200.3103.01	Fachliteratur, Zeitschriften	300.00		300.00		255.00	
3104	Lehrmittel	24'300.00		24'300.00		15'205.88	
2120.3104.01	Lehrmittel, Schulmaterial	18'500.00		18'500.00		14'346.38	
2120.3104.02	Lehrmittel, Schulmaterial (Werken techn./textil)	5'500.00		5'500.00		4'459.50	
2120.3104.03	Lehrmittel, Schulmaterial (Angebot der Schule)	300.00		300.00			
2120.3104.04	Bildungsgutscheine für Angebot der Schule					-3'600.00	
3105	Lebensmittel	2'000.00		2'500.00		1'932.45	
2180.3105.01	Einkäufe Mittagstisch	2'000.00		2'500.00		1'932.45	
3109	Übriger Material- und Warenaufwand	200.00		200.00			
7301.3109.01	Übriger Material- und Warenaufwand	200.00		200.00			
311	Nicht aktivierbare Anlagen	61'800.00		54'600.00		60'143.24	
3110	Büromöbel und Geräte	1'000.00		3'000.00		2'460.22	
0220.3110.01	Anschaffung Büromöbel und Geräte	1'000.00		3'000.00		2'460.22	
3111	Maschinen, Geräte und Fahrzeuge.	35'800.00		9'100.00		13'017.53	
0290.3111.01	Anschaffungen Maschinen, Geräte und Fahrzeuge	500.00		500.00		304.20	
0291.3111.01	Maschinen, Geräte und Fahrzeuge.	500.00		500.00			
1506.3111.01	Anschaffungen Maschinen, Geräte und Fahrzeuge.	7'000.00		4'500.00		12'713.33	
2170.3111.01	Anschaffung Maschinen, Geräte und Fahrzeuge	1'000.00		1'000.00			
6150.3111.01	Anschaffung Maschinen, Geräte und Fahrzeuge	1'000.00		1'000.00			
6155.3111.01	Anschaffung Maschinen, Geräte und Fahrzeuge	18'000.00					
7101.3111.01	Anschaffung Maschinen, Geräte und Fahrzeuge	300.00		300.00			
7301.3111.01	Anschaffung Maschinen, Geräte und Fahrzeuge	1'000.00		1'000.00			
8200.3111.01	Anschaffung Maschinen, Geräte und Fahrzeuge	300.00		300.00			
9630.3111.01	Anschaffung Maschinen, Geräte und Fahrzeuge	6'200.00		300.00			
3112	Kleider, Wäsche, Vorhänge	5'400.00		5'400.00		8'119.88	
1506.3112.01	Anschaffungen Kleider, Wäsche, Vorhänge	5'000.00		5'000.00		8'119.88	
6150.3112.01	Anschaffung Kleider	200.00		200.00			

10 Erfolgsrechnung nach Sachgruppe

Konto	Erfolgsrechnung Artengliederung ER	Budget 2021		Budget 2020		Rechnung 2019	
		Aufwand	Ertrag	Aufwand	Ertrag	Aufwand	Ertrag
7101.3112.01	Anschaffung Kleider	200.00		200.00			
3113	Hardware	6'800.00		23'200.00		7'201.40	
0220.3113.01	Anschaffung Hardware, IT-Geräte	1'000.00		2'000.00		6'512.15	
2120.3113.01	Anschaffung Hardware, IT-Geräte	2'800.00		21'200.00		689.25	
3320.3113.01	Anschaffung Hardware, IT-Geräte	3'000.00					
3118	Immaterielle Anlagen	2'000.00		10'200.00		26'013.90	
0220.3118.01	Anschaffung Software und Lizenzen	1'000.00		9'100.00		19'014.45	
2120.3118.01	Anschaffung Software, Lizenzen	1'000.00		1'000.00		6'999.45	
2192.3118.01	Anschaffung Software, Lizenzen			100.00			
3119	Übrige nicht aktivierbare Anlagen	10'800.00		3'700.00		3'330.31	
0110.3119.01	Anschaffung Mobilien	2'100.00					
2120.3119.01	Anschaffung Schulmobiliar	1'000.00		800.00		1'987.20	
2120.3119.02	Anschaffung Sportgeräte, Turnmaterial	1'500.00		1'000.00		647.56	
2170.3119.01	Anschaffung Mobiliar	5'300.00					
3290.3119.01	Anschaffung Beflagung	800.00		1'000.00		695.55	
7101.3119.01	Anschaffung von Wasserzählern			800.00			
7792.3119.01	Anschaffung Robidog-Behälter			100.00			
8400.3119.01	Anschaffung Wanderkarten/-tafeln						
312	Ver- und Entsorgung Liegenschaften Verwaltungsvermögen	38'500.00		39'100.00		31'843.80	
3120	Ver- und Entsorgung Liegenschaften Verwaltungsvermögen	38'500.00		39'100.00		31'843.80	
0290.3120.01	Wasser, Abwasser, Strom, Abfall	5'500.00		5'500.00		5'445.60	
0290.3120.02	Heizung	3'500.00		3'500.00		3'165.90	
0291.3120.02	Heizung	1'200.00		1'000.00		1'122.65	
1506.3120.01	Wasser, Abwasser, Strom, Abfall	700.00		500.00		688.45	
2170.3120.01	Wasser, Abwasser, Strom, Abfall	6'000.00		6'000.00		4'794.15	
2170.3120.02	Heizung	8'000.00		8'000.00		7'008.60	
6150.3120.01	Wasser, Abwasser, Strom, Abfall	500.00		500.00		242.00	
6150.3120.02	Strom öffentliche Strassenbeleuchtung	1'800.00		1'800.00		1'293.40	
6155.3120.01	Strom Parkplatz Wolftrichte	1'000.00		1'000.00		855.05	
7101.3120.01	Strom	7'000.00		8'000.00		4'515.80	
7201.3120.01	Wasser, Abwasser, Strom, Abfall	3'000.00		3'000.00		2'450.55	
7301.3120.01	Wasser, Abwasser, Strom, Abfall	300.00		300.00		261.65	
313	Dienstleistungen und Honorare	144'050.00		132'350.00		152'227.01	

10 Erfolgsrechnung nach Sachgruppe

Konto	Erfolgsrechnung Artengliederung ER	Budget 2021		Budget 2020		Rechnung 2019	
		Aufwand	Ertrag	Aufwand	Ertrag	Aufwand	Ertrag
3130	Dienstleistungen Dritter	82'850.00		69'450.00		106'918.31	
0110.3130.01	Porti, Gebühren	1'500.00		1'500.00		654.85	
0110.3130.02	Dienstleistungen Dritter	500.00		500.00		1'499.65	
0220.3130.01	Telefonie, Internet, Porti, Gebühren	4'300.00		4'000.00		4'251.55	
0220.3130.02	Mitglieder- und Verbandsbeiträge	1'200.00		1'200.00		1'204.00	
1400.3130.01	Kataster- und Vermessungswesen	11'000.00		11'000.00		2'397.95	
1400.3130.02	Gebührenaufwand für Amtshandlungen (allgemeine Dienste)	1'000.00		1'500.00		1'186.30	
1400.3130.03	Gebührenaufwand für Amtshandlungen (Bauwesen)	10'000.00		4'000.00		14'114.95	
1506.3130.01	Telefonie, Internet, Porti, Gebühren	9'000.00		9'000.00		10'224.06	
1506.3130.02	Mitglieder- und Verbandsbeiträge	1'200.00		1'200.00		1'048.05	
2120.3130.01	Telefonie, Internet, Porti, Gebühren	1'300.00		1'300.00		253.35	
2190.3130.01	Kostenanteil regionales Schulsekretariat	7'000.00		5'500.00		7'210.40	
3320.3130.01	Betreuung Homepage	700.00		700.00		530.60	
5440.3130.01	Dienstleistungen Dritter (Elternbriefe)	100.00		100.00			
6150.3130.01	Dienstleistungen Dritter	8'500.00		8'000.00		8'403.10	
6155.3130.01	Dienstleistung Dritter	2'000.00					
6290.3130.01	Generalabonnemente SBB (Tageskarten)						
6291.3130.01	Mitglieder- und Verbandsbeiträge	350.00		350.00		28'000.00	
7101.3130.01	Telefon, Internet, Porti, Gebühren	400.00		400.00		356.90	
7101.3130.02	Trinkwasserproben	1'600.00		1'600.00		282.15	
7101.3130.03	Mitglieder- und Verbandsbeiträge	100.00		100.00		1'479.00	
7101.3130.04	Dienstleistungen Dritter	200.00		200.00		80.00	
7201.3130.01	Telefonie, Internet, Porti, Gebühren	200.00		200.00		5'294.75	
7301.3130.01	Entsorgung Spezialsammlungen	2'500.00		2'500.00		2'162.15	
7301.3130.02	Entsorgung Grünzeug	12'000.00		10'000.00		10'412.50	
7301.3130.03	Dienstleistungen Dritter	1'000.00		500.00		1'195.00	
7410.3130.01	Dienstleistungen Dritter	500.00		500.00			
7900.3130.01	Gebühren für Amtshandlungen	1'000.00		500.00		1'240.80	
7906.3130.01	Mitglieder- und Verbandsbeiträge	1'200.00		1'200.00		1'181.65	
8140.3130.01	Dienstleistungen Dritter			600.00		562.75	
8200.3130.01	Dienstleistungen Dritter	1'000.00		600.00		997.55	
8200.3130.02	Mitglieder- und Verbandsbeiträge	200.00		200.00		124.50	
9630.3130.01	Dienstleistungen Dritter	700.00					
9634.3130.01	Mitglieder- und Verbandsbeiträge (Flurteile)	600.00		600.00		569.80	
3131	Planungen und Projektierungen Dritter	11'000.00		6'500.00		11'544.10	
6150.3131.01	Planungen und Projektierungen Dritter			1'000.00			
7900.3131.01	Planungen und Projektierungen Dritter	11'000.00		5'500.00		11'544.10	
3132	Honorare externe Berater, Gutachter, Fachexperten etc.	25'200.00		29'300.00		7'695.15	

10 Erfolgsrechnung nach Sachgruppe

Einwohnergemeinde Oberlangenegg HRM2

Konto	Erfolgsrechnung Artengliederung ER	Budget 2021		Budget 2020		Rechnung 2019	
		Aufwand	Ertrag	Aufwand	Ertrag	Aufwand	Ertrag
0110.3132.01	Honorar Rechnungsprüfungsorgan	4'200.00		4'800.00		4'738.80	
0290.3132.01	Honorare externe Berater, Gutachter, Fachexperten etc.	1'500.00				1'097.20	
7101.3132.01	Honorare externe Berater, Gutachter, Fachexperten etc.	15'000.00		1'000.00		167.20	
7201.3132.01	Honorare externe Berater, Gutachter, Fachexperten etc.			3'500.00		180.15	
7450.3132.01	Honorare externe Berater, Gutachter, Fachexperten etc.	2'000.00		20'000.00		414.60	
7900.3132.01	Honorare externe Berater, Gutachter, Fachexperten etc.	2'500.00					
9630.3132.01	Honorare externe Berater, Gutachter, Fachexperten etc.					1'097.20	
3133	Informatik-Nutzungsaufwand	1'000.00		1'400.00		3'602.10	
2120.3133.01	Informatik-Nutzungsaufwand	100.00		100.00		28.75	
3320.3133.01	Informatik-Nutzungsaufwand Homepage	100.00		100.00		18.50	
7101.3133.01	Informatik-Nutzungsaufwand	600.00		600.00		3'554.85	
7201.3133.01	Informatik-Nutzungsaufwand	200.00		600.00			
3134	Sachversicherungsprämien	20'500.00		22'300.00		19'963.05	
0220.3134.01	Sach- und Haftpflichtversicherungsprämien	3'000.00		3'000.00		2'798.15	
0290.3134.01	Sachversicherungsprämien	2'200.00		2'200.00		2'046.60	
0291.3134.01	Sachversicherungsprämien	300.00		300.00		246.80	
1506.3134.01	Sach- und Haftpflichtversicherungsprämien	7'000.00		7'000.00		6'610.05	
1620.3134.01	Sachversicherungsprämien	200.00		200.00		183.05	
2120.3134.01	Sachversicherungsprämien	700.00		700.00		697.80	
2120.3134.02	Schülerunfallversicherungsprämien					362.90	
2130.3134.01	Schülerunfallversicherungsprämien					106.60	
2170.3134.01	Sachversicherungsprämien	4'000.00		4'000.00		3'981.65	
2195.3134.01	Sachversicherungsprämien	2'900.00		2'900.00		2'802.50	
6150.3134.01	Sachversicherungsprämien	100.00		100.00		88.60	
7301.3134.01	Sachversicherungsprämien	100.00		100.00		58.35	
7450.3134.01	Beitrag Einsatzkostenversicherung GVB			1'800.00			
3136	Honorare privatärztlicher Tätigkeit	1'700.00		1'600.00		1'391.20	
4330.3136.01	Honorare privatärztlicher Tätigkeit	600.00		600.00		300.00	
4331.3136.01	Aufklärungs- und Untersuchungskosten	1'100.00		1'000.00		1'091.20	
3137	Steuern und Abgaben	1'800.00		1'800.00		1'113.10	
0291.3137.01	Steuern und Abgaben	100.00		100.00			
1506.3137.01	Steuern und Abgaben	500.00		500.00			
2195.3137.01	Steuern und Abgaben	800.00		800.00		780.25	
8200.3137.01	Steuern und Abgaben	400.00		400.00		322.85	
314	Baulicher Unterhalt und betrieblicher Unterhalt	140'000.00		111'500.00		108'781.45	

10 Erfolgsrechnung nach Sachgruppe

Konto	Erfolgsrechnung Artengliederung ER	Budget 2021		Budget 2020		Rechnung 2019	
		Aufwand	Ertrag	Aufwand	Ertrag	Aufwand	Ertrag
3141	Unterhalt Strassen / Verkehrswege	76'500.00		74'000.00		48'755.30	
3420.3141.01	Unterhalt Wanderwege	2'000.00		2'000.00		132.10	
6150.3141.01	Unterhalt Strassen / Verkehrswege	10'000.00		10'000.00		8'998.55	
6150.3141.02	Unterhalt Strassenbeleuchtung	500.00		500.00		146.75	
6150.3141.03	Schneeräumung durch Dritte	50'000.00		40'000.00		39'477.90	
6150.3141.04	Unterhalt Verkehrssignale, Verkehrsspiegel, Strassenmarkierungen	1'000.00		1'500.00			
6155.3141.01	Unterhalt Parkplatz	15'000.00		20'000.00			
3142	Unterhalt Wasserbau	10'000.00		10'000.00		14'745.95	
7410.3142.01	Unterhalt Wasserbau	10'000.00		10'000.00		14'745.95	
3143	Unterhalt übrige Tiefbauten	8'000.00		9'000.00		2'666.25	
7101.3143.01	Unterhalt übrige Tiefbauten (Leitungsnetz)	4'000.00		5'000.00		2'097.70	
7201.3143.01	Unterhalt übrige Tiefbauten (Leitungsnetz)	1'000.00		1'000.00		568.55	
7201.3143.02	Unterhalt übrige Tiefbauten (Pumpwerke)	3'000.00		3'000.00			
3144	Unterhalt Hochbauten, Gebäude	41'000.00		16'000.00		42'458.95	
0290.3144.01	Unterhalt Hochbauten, Gebäude (Gemeindehaus)	6'000.00		6'000.00		25'596.15	
0290.3144.02	Unterhalt Hochbauten, Gebäude (Spycher)	500.00		500.00		-214.05	
0291.3144.01	Unterhalt Hochbauten, Gebäude	500.00		500.00		8'736.40	
1500.3144.01	Unterhalt Feuerwehler	2'500.00		1'000.00			
1610.3144.02	Unterhalt Schmelzstand	23'500.00		1'000.00		4'582.65	
1620.3144.01	Unterhalt Schutzräume	1'000.00		1'000.00		2'737.95	
2170.3144.01	Unterhalt Hochbauten, Gebäude	6'500.00		6'500.00		1'019.85	
7101.3144.01	Unterhalt Hochbauten, Gebäude (Reservoir)	500.00		500.00			
7301.3144.01	Unterhalt Hochbauten, Gebäude	500.00		500.00			
3145	Unterhalt Wald	2'500.00		2'500.00		155.00	
8200.3145.01	Unterhalt Wald (allg.)	1'500.00		1'500.00		155.00	
8200.3145.02	Unterhalt Wald (Erschliessung)	1'000.00		1'000.00			
315	Unterhalt Mobilien und immaterielle Anlagen	72'100.00		56'400.00		33'889.57	
3150	Unterhalt Büromöbel und -geräte	500.00		500.00		330.20	
0220.3150.01	Unterhalt Büromöbel und -geräte	500.00		500.00		330.20	
3151	Unterhalt Apparate, Maschinen, Geräte, Fahrzeuge, Werkzeuge	30'700.00		32'200.00		18'596.83	
0290.3151.01	Unterhalt Apparate, Maschinen, Geräte, Fahrzeuge, Werkzeuge	500.00		500.00		524.45	
0291.3151.01	Unterhalt Apparate, Maschinen, Geräte, Fahrzeuge, Werkzeuge	200.00		200.00			

10 Erfolgsrechnung nach Sachgruppe

Einwohnergemeinde Oberlangenegg HRM2

Konto	Erfolgsrechnung Artengliederung ER	Budget 2021		Budget 2020		Rechnung 2019	
		Aufwand	Ertrag	Aufwand	Ertrag	Aufwand	Ertrag
1506.3151.01	Unterhalt Apparate, Maschinen, Geräte, Fahrzeuge, Werkzeuge	18'500.00		20'500.00		8'047.43	
2120.3151.01	Unterhalt Apparate, Maschinen, Geräte, Fahrzeuge, Werkzeuge	1'500.00		1'000.00		1'107.05	
2170.3151.01	Unterhalt Apparate, Maschinen, Geräte, Fahrzeuge, Werkzeuge	1'500.00		3'000.00		772.20	
2195.3151.01	Unterhalt Schulbus	3'000.00		2'000.00		5'968.25	
6150.3151.01	Unterhalt Apparate, Maschinen, Geräte, Fahrzeuge, Werkzeuge	2'000.00		3'000.00		1'991.30	
7101.3151.01	Unterhalt Hydrantenetz	3'000.00		500.00		186.15	
7301.3151.01	Unterhalt Apparate, Maschinen, Geräte, Fahrzeuge, Werkzeuge	500.00					
3153	Informatik-Unterhalt (Hardware)	26'100.00		7'400.00		3'531.70	
0220.3153.01	Informatik-Unterhalt (Hardware)	5'400.00		5'400.00		3'483.20	
2120.3153.01	Informatik-Unterhalt (Hardware)	20'700.00		2'000.00		48.50	
3158	Unterhalt immaterielle Anlagen	11'800.00		13'300.00		11'430.84	
0110.3158.01	Informatik-Unterhalt (Software)	200.00		200.00		107.70	
0220.3158.01	Informatik-Unterhalt (Software)	7'800.00		7'800.00		8'368.20	
2120.3158.01	Informatik-Unterhalt (Software)	3'800.00		5'300.00		2'954.94	
3159	Unterhalt übrige mobile Anlagen	3'000.00		3'000.00			
1506.3159.01	Unterhalt: Korpsmaterial	3'000.00		3'000.00			
316	Mieten, Leasing, Pachten, Benützungsgebühren	41'400.00		42'900.00		33'861.10	
3160	Miete und Pacht Liegenschaften	3'500.00		3'000.00		2'886.00	
2120.3160.01	Miete Turnhallenbenützung extern	1'400.00		900.00		840.00	
7301.3160.01	Baurechtszins Abfallsammelstelle	2'100.00		2'100.00		2'046.00	
3161	Mieten, Benützungskosten Anlagen	37'900.00		39'900.00		30'975.10	
1506.3161.01	Mieten, Benützungskosten Anlagen	500.00		500.00		2'796.00	
1506.3161.02	Miete RFA Thun und Module	2'500.00		2'500.00			
3290.3161.01	Fahrzeug- und Maschinenentschädigungen	300.00		300.00		199.50	
3420.3161.01	Fahrzeug- und Maschinenentschädigungen	500.00		500.00		34.40	
6150.3161.01	Fahrzeug- und Maschinenentschädigungen	10'000.00		10'000.00		5'629.00	
6150.3161.02	Miete Streusalzsilos	1'600.00		1'600.00		2'081.70	
7301.3161.01	Fahrzeug- und Maschinenentschädigungen	3'000.00		3'000.00		2'108.00	
7410.3161.01	Fahrzeug- und Maschinenentschädigungen	500.00		1'000.00			
8200.3161.01	Fahrzeug- und Maschinenentschädigungen (Forstbetrieb)	17'000.00		17'000.00		17'626.50	
8200.3161.02	Fahrzeug- und Maschinenentschädigungen (Walderschliessung)	2'000.00		3'500.00		500.00	
317	Spesenentschädigungen	15'900.00		17'500.00		12'130.68	

10 Erfolgsrechnung nach Sachgruppe

Konto	Erfolgsrechnung Artengliederung ER	Budget 2021		Budget 2020		Rechnung 2019	
		Aufwand	Ertrag	Aufwand	Ertrag	Aufwand	Ertrag
3170	Reisekosten und Spesen	11'150.00		12'750.00		8'728.75	
0110.3170.01	Verpflegung Abstimmungs-/Wahlausschuss	200.00		200.00		375.15	
0120.3170.01	Reisekosten und Spesen	3'000.00		3'000.00		3'000.00	
0220.3170.01	Reisekosten und Spesen	400.00		300.00		396.90	
1506.3170.01	Reisekosten und Spesen	2'000.00		4'000.00		453.60	
1620.3170.01	Reisekosten und Spesen, Verpflegung Zivilschutzzeinsätze	200.00		200.00			
2190.3170.01	Reisekosten und Spesen	500.00		500.00		259.80	
2195.3170.01	Reisekosten für Schülertransporte (Primarschule)	2'500.00		2'000.00		2'582.20	
2910.3170.01	Reisekosten und Spesen	100.00		300.00		60.00	
3420.3170.01	Reisekosten und Spesen	50.00				55.50	
4331.3170.01	Reisekosten und Spesen			50.00			
7101.3170.01	Reisekosten und Spesen	800.00		800.00		623.10	
7201.3170.01	Reisekosten und Spesen	300.00		300.00		120.60	
7301.3170.01	Reisekosten und Spesen	100.00		100.00			
8110.3170.01	Reisekosten und Spesen	600.00		600.00		537.80	
8200.3170.01	Reisekosten und Spesen	300.00		400.00		205.30	
9630.3170.01	Reisekosten und Spesen	100.00				58.80	
3171	Exkursionen, Schulreisen und Lager	4'750.00		4'750.00		3'401.93	
2120.3171.01	Exkursionen, Schulreisen und Lager	4'750.00		4'750.00		3'401.93	
318	Wertberichtigungen auf Forderungen	3'300.00		3'400.00		4'529.80	
3181	Tatsächliche Forderungsverluste	3'300.00		3'400.00		4'529.80	
1500.3181.01	Forderungsverluste Ersatzabgaben Feuerwehrdienstpflicht	100.00		100.00		764.10	
7101.3181.01	Tatsächliche Forderungsverluste					420.95	
7301.3181.01	Tatsächliche Forderungsverluste			100.00		65.00	
9100.3181.01	Forderungsverluste allg. Gemeindesteuern	3'000.00		3'000.00		2'986.30	
9102.3181.01	Forderungsverluste Liegenschaftssteuern	100.00		100.00		0.05	
9610.3181.01	Abschreibungen (Verzugszinsen)	100.00		100.00		293.40	
319	Verschiedener Betriebsaufwand	15'400.00		18'000.00		10'520.35	
3190	Schadenersatzleistungen	500.00		500.00			
1506.3190.01	Schadenersatzleistungen	500.00		500.00			
3199	Übriger Betriebsaufwand	14'900.00		17'500.00		10'520.35	
0120.3199.01	Gemeinderatskredit	7'000.00		7'000.00		4'980.40	
0120.3199.02	Jungbürgerfeier	500.00		500.00		240.80	
1506.3199.01	Feuerwehrkommissionskredit			2'000.00			

10 Erfolgsrechnung nach Sachgruppe

Einwohnergemeinde Oberlangenegg HRM2

Konto	Erfolgsrechnung Artengliederung ER	Budget 2021		Budget 2020		Rechnung 2019	
		Aufwand	Ertrag	Aufwand	Ertrag	Aufwand	Ertrag
1506.3199.02	Übriger Betriebsaufwand Ernstfalleinsätze					1'333.70	
2120.3199.01	Examen, Schulweihnacht	2'500.00		2'500.00		1'572.70	
3290.3199.01	Bundesfeier	1'500.00		2'000.00		2'198.00	
3290.3199.02	Ehrungen, Empfänge	2'000.00		500.00			
3410.3199.01	Sportlehrungen, Empfänge	500.00		500.00			
5350.3199.01	Kostenanteil regionale Alterskommission	400.00		500.00		194.75	
33	Abschreibungen Verwaltungsvermögen	188'800.00		180'400.00		162'051.00	
330	Sachanlagen VV	188'800.00		180'400.00		162'051.00	
3300	Planmässige Abschreibungen Sachanlagen	188'800.00		180'400.00		162'051.00	
0290.3300.40	Planmässige Abschreibungen Sachanlagen	2'000.00		2'500.00			
1506.3300.60	Planmässige Abschreibungen Mobilien VV	9'400.00		9'400.00		9'366.35	
1506.3300.99	Verrechnete planmässige Abschreibungen (bish. VV)	2'600.00		2'600.00		2'593.65	
2170.3300.04	Planmässige Abschreibungen Sachanlagen	5'000.00		5'300.00		4'993.90	
6150.3300.10	Planmässige Abschreibungen Sachanlagen	10'200.00		10'500.00		2'709.95	
7101.3300.30	Planmässige Abschreibungen Sachanlagen	4'400.00		3'000.00			
7201.3300.30	Planmässige Abschreibungen Sachanlagen	9'600.00		9'000.00		4'387.15	
7301.3300.90	Planmässige Abschreibungen übrige Sachanlagen VV (bish. VV, 15 Jahre)	4'700.00		4'700.00		4'666.65	
9901.3300.90	Planmässige Abschreibungen übrige Sachanlagen (bish. VV, 15 Jahre)	133'400.00		133'400.00		133'333.35	
8200.3300.10	Planmässige Abschreibungen Sachanlagen	3'500.00					
2195.3300.60	Planmässige Abschreibungen Mobilien	4'000.00					
34	Finanzaufwand	89'800.00		100'350.00		60'499.08	
340	Zinsaufwand	10'450.00		16'700.00		9'043.15	
3400	Verzinsung laufende Verbindlichkeiten	150.00		150.00			
1506.3400.01	Verzinsung laufende Verbindlichkeiten	100.00		100.00			
9610.3400.01	Verzinsung laufende Verbindlichkeiten	50.00		50.00			
3401	Verzinsung kurzfristige Finanzverbindlichkeiten	50.00		50.00		18.05	
9610.3401.01	Verzinsung kurzfristige Finanzverbindlichkeiten	50.00		50.00		18.05	
3406	Verzinsung langfristige Finanzverbindlichkeiten	7'750.00		8'000.00		7'750.00	
9610.3406.01	Verzinsung langfristige Finanzverbindlichkeiten	7'750.00		8'000.00		7'750.00	
3409	Übrige Passivzinsen	2'500.00		8'500.00		1'275.10	
7101.3409.01	Zinsen gebührenfinanz. Spezialfinanzierungen	100.00		100.00			

10 Erfolgsrechnung nach Sachgruppe

Konto	Erfolgsrechnung Artgliederung ER	Budget 2021		Budget 2020		Rechnung 2019	
		Aufwand	Ertrag	Aufwand	Ertrag	Aufwand	Ertrag
7201.3409.01	Zinsen gebührenfinanz. Spezialfinanzierungen			6'000.00		270.40	
7301.3409.01	Zinsen gebührenfinanz. Spezialfinanzierungen	400.00		400.00		1'004.70	
9610.3409.01	Übrige Passivzinsen (Sonderrechnungen, Spezialfinanzierungen)	2'000.00		2'000.00			
343	Liegenschaftenaufwand Finanzvermögen	74'550.00		78'350.00		48'455.13	
3430	Baulicher Unterhalt Liegenschaften FV	34'900.00		34'000.00		13'067.20	
9630.3430.01	Baulicher Unterhalt Liegenschaften FV	20'000.00		20'000.00		10'354.35	
9631.3430.01	Baulicher Unterhalt Liegenschaften FV	13'000.00		13'000.00		2'712.85	
9634.3430.01	Baulicher Unterhalt Grundstücke FV	1'000.00		1'000.00			
3431	Nicht baulicher Unterhalt Liegenschaften FV	16'000.00		18'000.00		12'481.55	
9630.3431.01	Nicht baulicher Unterhalt Liegenschaften FV	13'000.00		13'000.00		9'977.00	
9631.3431.01	Nicht baulicher Unterhalt Liegenschaften FV	3'000.00		5'000.00		2'504.55	
3439	Übriger Liegenschaftsaufwand FV	24'550.00		26'350.00		22'906.38	
9630.3439.01	Wasser, Abwasser, Strom, Abfall	5'000.00		5'000.00		4'684.30	
9630.3439.02	Heizung	5'000.00		5'000.00		4'378.08	
9630.3439.03	Betriebs- und Verbrauchsmaterial	1'000.00		1'000.00		392.80	
9630.3439.04	Drucksachen, Publikationen	200.00		200.00			
9630.3439.05	Telefonie, Internet, Porti, Gebühren	300.00		300.00			
9630.3439.06	Sachversicherungsprämien	3'000.00		3'000.00		3'002.90	
9631.3439.01	Wasser, Abwasser, Strom, Abfall	5'000.00		5'000.00		3'631.50	
9631.3439.02	Heizung	2'000.00		4'000.00		3'700.80	
9631.3439.03	Betriebs- und Verbrauchsmaterial	50.00		50.00		51.20	
9631.3439.04	Drucksachen, Publikationen	200.00		200.00			
9631.3439.06	Sachversicherungsprämien	3'100.00		3'100.00		3'064.80	
349	Verschiedener Finanzaufwand	4'800.00		4'800.00		3'000.80	
3499	Übriger Finanzaufwand	4'800.00		4'800.00		3'000.80	
8200.3499.01	Übriger Finanzaufwand (Skontoabzüge)	1'800.00		1'800.00		2'197.90	
9610.3499.01	Vergütungssteuern	3'000.00		3'000.00		802.90	
35	Einlagen in Fonds und Spezialfinanzierungen	86'800.00		86'900.00		114'279.00	
351	Einlagen in Fonds und Spezialfinanzierungen im Eigenkapital	86'800.00		86'900.00		114'279.00	
3510	Einlagen in Spezialfinanzierungen EK	86'800.00		86'900.00		114'279.00	
7101.3510.10	Einlagen in Spezialfinanzierungen EK (Werterhalt)	53'800.00		48'900.00		50'877.00	

10 Erfolgsrechnung nach Sachgruppe

Konto	Erfolgsrechnung Artengliederung ER	Budget 2021		Budget 2020		Rechnung 2019	
		Aufwand	Ertrag	Aufwand	Ertrag	Aufwand	Ertrag
7101.3510.50	Einlagen in Spezialfinanzierungen EK (Anschlussgebühren)						
7201.3510.10	Einlagen in Spezialfinanzierungen EK (Werterhalt)	3'000.00		8'000.00		5'942.00	
7201.3510.50	Einlagen in Spezialfinanzierungen EK (Anschlussgebühr)	20'000.00		22'000.00		57'460.00	
		10'000.00		8'000.00			
36	Transferaufwand	1'296'650.00		1'106'850.00		1'225'307.46	
361	Entschädigungen an Gemeinwesen	1'008'600.00		816'400.00		959'744.71	
3611	Entschädigungen an Kantone und Konkordate	604'600.00		407'500.00		497'192.65	
0220.3611.01	Entschädigungen an Kanton für Dienstleistungen	10'000.00		10'000.00		9'658.70	
2111.3611.01	Lastenausgleich Lehrgelhaltskosten	131'000.00		57'400.00		104'189.40	
2120.3611.01	Lastenausgleich Lehrgelhaltskosten	188'500.00		76'100.00		116'458.20	
2130.3611.01	Gehaltskostenbeitrag an Kanton (Gymnasium)	5'500.00		11'000.00		16'500.00	
2130.3611.02	Schulgelder an Kanton (Gymnasium)	2'600.00		5'200.00		7'740.00	
5799.3611.01	Gemeindeanteil Lastenausgleich Sozialhilfe	267'000.00		247'800.00		242'646.35	
3612	Entschädigungen an Gemeinden und Gemeindeverbände	404'000.00		408'900.00		462'552.06	
1500.3612.01	Betriebskostenbeitrag Feuerwehr Schwarzenegg regio	33'000.00		33'600.00		21'669.14	
1506.3612.01	Betriebskostenanteil FW-Magazin / TLF-Beitrag	5'000.00		5'000.00		5'135.45	
1506.3612.02	Mietzins FW-Magazin Schwarzenegg	15'600.00		15'600.00		15'570.00	
1506.3612.03	Mietzins FW-Magazin Eriz	3'200.00		3'200.00		3'150.00	
1506.3612.04	Entschädigung Sitzgemeinde	2'000.00		2'000.00		1'000.00	
1620.3612.01	Entschädigungen an Gemeinden und Gemeindeverbände	10'000.00		10'000.00		8'607.45	
2111.3612.01	Gehaltskostenbeitrag an andere Gemeinden (inkl. IBEM)	5'500.00		5'500.00			
2111.3612.02	Schulkostenbeitrag an andere Gemeinden (inkl. IBEM)	2'600.00		2'600.00			
2120.3612.01	Gehaltskostenbeitrag an andere Gemeinden (inkl. IBEM)	36'100.00		35'100.00		39'456.60	
2120.3612.02	Schulkostenbeitrag an andere Gemeinden (inkl. IBEM)	10'000.00		11'000.00		8'653.40	
2130.3612.01	Gehaltskostenbeitrag an andere Gemeinden (inkl. IBEM)	71'000.00		89'500.00		97'458.78	
2130.3612.02	Schulkostenbeitrag an OSZ Unterlangenegg	31'000.00		44'200.00		54'870.50	
2130.3612.03	Gehaltskostenbeitrag an andere Gemeinden	9'000.00		9'000.00		9'822.45	
2130.3612.04	Schulkostenbeitrag an andere Gemeinden	5'200.00		4'540.00		4'540.00	
2130.3612.05	Investitionsfolgekosten OSZ Unterlangenegg (Abschr./Zins)	41'000.00		41'500.00		41'203.70	
5310.3612.01	Entschädigung an Gemeinde Buchholterberg	9'000.00		9'700.00		8'344.50	
5451.3612.01	Entschädigungen an Gemeinden und Gemeindeverbände	9'000.00		9'000.00		2'835.39	
5796.3612.01	Interne Verrechnung von Betriebskosten (Spez.fin.)	800.00		800.00		4'980.75	
6150.3612.90	Entschädigungen an Gemeinde Eriz (Wassereinkaufgebühr)	33'000.00		30'000.00		788.65	
7101.3612.01	Interne Verrechnungen von Dienstleistungen (Verwaltung)	6'000.00		6'000.00		63'452.35	
7101.3612.90	Interne Verrechnungen von Dienstleistungen (Kommunalbetrieb)	500.00		500.00		6'000.00	
7201.3612.90	Interne Verrechnungen von Dienstleistungen (Verwaltung)	6'000.00		6'000.00		6'000.00	

10 Erfolgsrechnung nach Sachgruppe

Konto	Erfolgsrechnung Artengliederung ER	Budget 2021		Budget 2020		Rechnung 2019	
		Aufwand	Ertrag	Aufwand	Ertrag	Aufwand	Ertrag
7201.3612.91	Interne Verrechnungen von Dienstleistungen (Kommunalbetrieb)					50.40	
7301.3612.01	Entschädigungen an Stadt Thun (Kadaversammelstelle)	2'000.00		1'600.00		2'274.95	
7301.3612.02	Entschädigungen an Kehrtraktion rechtes Zulagegebiet	26'000.00		22'000.00		25'582.00	
7301.3612.90	Interne Verrechnungen von Dienstleistungen (Verwaltung)	3'500.00		3'500.00		3'500.00	
7301.3612.91	Interne Verrechnungen von Dienstleistungen (Kommunalbetrieb)	6'000.00		6'000.00		5'143.50	
7710.3612.01	Entschädigungen an Gemeindeverband Begräbnisbezirk Schwarzenegg	18'000.00		19'000.00		18'714.35	
7710.3612.02	Investitionsfolgkosten Sanierung Friedhofgebäude	3'800.00		3'900.00		3'747.75	
362	Finanz- und Lastenausgleich	86'800.00		87'500.00		87'056.00	
3621	Finanz- und Lastenausgleich an Kanton	86'800.00		87'500.00		87'056.00	
9300.3621.60	Lastenausgleichsbeiträge an Kanton	86'800.00		87'500.00		87'056.00	
363	Beiträge an Gemeinwesen und Dritte	199'850.00		201'950.00		177'844.20	
3631	Beiträge an Kantone und Konkordate	159'900.00		158'400.00		150'977.00	
1110.3631.01	Pauschalierung der Interventionskosten	300.00					
5320.3631.01	Gemeindeanteil Lastenausgleich EL	112'000.00		110'000.00		105'712.00	
5410.3631.01	Gemeindeanteil Lastenausgleich Familienzulagen	2'400.00		2'900.00		3'777.00	
6291.3631.01	Gemeindeanteil Lastenausgleich öffentlicher Verkehr	45'200.00		45'500.00		41'488.00	
3632	Beiträge an Gemeinden und Gemeindeverbände	18'000.00		19'100.00		17'932.65	
3290.3632.01	Beiträge an Kulturförderung Region Thun	1'100.00		1'100.00		1'037.00	
7201.3632.01	Betriebsbeitrag an ARA Thunersee	16'900.00		18'000.00		16'895.65	
3635	Beiträge an private Unternehmungen	300.00		1'900.00		1'889.00	
6220.3635.01	Beitrag an Moonliner	300.00		1'900.00		1'889.00	
3636	Beiträge an private Organisationen ohne Erwerbszweck	8'650.00		8'750.00		7'045.55	
2140.3636.01	Beitrag an Musikschulen	500.00		1'000.00			
2991.3636.01	Beiträge an private Organisationen ohne Erwerbszweck	300.00		300.00		285.00	
3220.3636.01	Beiträge an Musikgesellschaft	1'000.00		1'000.00		1'000.00	
3410.3636.01	Beiträge an Sport- und Schiessvereine	400.00		400.00		400.00	
3420.3636.01	Beiträge an private Organisationen ohne Erwerbszweck	400.00		300.00		430.00	
4210.3636.01	Beiträge an Spilex, Saimartiverein	600.00		400.00		600.00	
5240.3636.01	Beiträge an Behindertenorganisationen	200.00		200.00		120.00	
5350.3636.01	Beiträge an gemeinnützige Vereine und Organisationen	1'600.00		1'500.00		970.00	
5440.3636.01	Beiträge an private Organisationen ohne Erwerbszweck	100.00		100.00		100.00	
7500.3636.01	Beiträge an private Organisationen ohne Erwerbszweck (ÖQV-Vernetzungsbeiträge)	350.00		350.00		352.55	
8110.3636.01	Beiträge an private Organisationen ohne Erwerbszweck	200.00		200.00		160.00	

10 Erfolgsrechnung nach Sachgruppe

Einwohnergemeinde Oberlangenegg HRM2

Konto	Erfolgsrechnung Artgliederung ER	Budget 2021		Budget 2020		Rechnung 2019	
		Aufwand	Ertrag	Aufwand	Ertrag	Aufwand	Ertrag
8130.3636.01	Beiträge an Viehvericherungskasse	3'000.00		3'000.00		2'628.00	
3637	Beiträge an private Haushalte	13'000.00		13'800.00			
5451.3637.01	Beiträge an private Haushalte	5'000.00					
6180.3637.01	Beiträge an Privatstrassen	8'000.00		8'000.00			
7101.3637.01	Entschädigung Grundeigentümer Schutzzone			5'800.00			
366	Abschreibungen Investitionsbeiträge	1'400.00		1'000.00		662.55	
3660	Planmässige Abschreibung Investitionsbeiträge	1'400.00		1'000.00		662.55	
7201.3660.20	Planmässige Abschreibungen Investitionsbeiträge ARA T'see	1'400.00		1'000.00		662.55	
38	Ausserordentlicher Aufwand	264'200.00		61'600.00		58'519.00	
389	Einlagen in das Eigenkapital	264'200.00		61'600.00		58'519.00	
3893	Einlagen in Vorfinanzierungen des EK	56'600.00		61'600.00		58'519.00	
8200.3893.01	Einlagen in Vorfinanzierungen des EK	3'500.00		3'500.00		4'900.00	
9630.3893.01	Einlagen in Vorfinanzierungen des EK	25'000.00		30'000.00		25'519.00	
9631.3893.01	Einlagen in Vorfinanzierungen des EK	28'100.00		28'100.00		28'100.00	
3896	Einlagen in Neubewertungsreserven	207'600.00					
9950.3896.01	Einlagen in Schwankungsreserve	207'600.00					
39	Interne Verrechnungen	62'300.00		58'300.00		67'202.05	
391	Dienstleistungen	16'700.00		16'900.00		15'362.05	
3910	Interne Verrechnung von Dienstleistungen	16'700.00		16'900.00		15'362.05	
0290.3910.01	Interne Verrechnung von Dienstleistungen	200.00		200.00			
1500.3910.01	Interne Verrechnung von Dienstleistungen	300.00		300.00		184.80	
1620.3910.01	Interne Verrechnung von Dienstleistungen	500.00		500.00		289.25	
3290.3910.01	Interne Verrechnung von Dienstleistungen	900.00		900.00		210.40	
7792.3910.01	Interne Verrechnung von Dienstleistungen	4'000.00		4'100.00		677.20	
8130.3910.01	Interne Verrechnung von Dienstleistungen	800.00		800.00		3'759.00	
9630.3910.01	Interne Verrechnung von Dienstleistungen	6'000.00		6'000.00		268.80	
9631.3910.01	Interne Verrechnung von Dienstleistungen	4'000.00		4'100.00		6'000.00	
394	Kalk. Zinsen und Finanzaufwand	45'600.00		41'400.00		3'972.60	
						51'840.00	

10 Erfolgsrechnung nach Sachgruppe

Einwohnergemeinde Oberlangenegg HRM2

Konto	Erfolgsrechnung Artengliederung ER	Budget 2021		Budget 2020		Rechnung 2019	
		Aufwand	Ertrag	Aufwand	Ertrag	Aufwand	Ertrag
3940							
9630.3940.01	Interne Verrechnung von kalk. Zinsen und Finanzaufwand			41'400.00		51'840.00	
9631.3940.01	Interne Verrechnung von kalk. Zinsen und Finanzaufwand	24'200.00		24'200.00		30'420.00	
	Interne Verrechnung von kalk. Zinsen und Finanzaufwand	21'400.00		17'200.00		21'420.00	
4							
	Ertrag		2'823'410.00		2'351'900.00		2'625'154.37
40							
	Fiskalertrag		825'400.00		816'200.00		870'047.25
400							
	Direkte Steuern natürliche Personen		700'200.00		697'800.00		735'055.50
4000							
9100.4000.01	Einkommenssteuern natürliche Personen		659'000.00		658'000.00		693'714.45
9100.4000.40	Einkommenssteuern natürliche Personen		650'000.00		655'000.00		663'142.90
9100.4000.50	Aktive Steuerausscheidungen Einkommen		20'000.00		14'000.00		47'616.40
	Passive Steuerauscheidungen Einkommen		-11'000.00		-11'000.00		-17'044.85
4001							
9100.4001.01	Vermögenssteuern natürliche Personen		39'000.00		38'000.00		43'404.30
9100.4001.40	Vermögenssteuern natürliche Personen		39'000.00		39'000.00		38'734.70
9100.4001.50	Aktive Steuerauscheidungen Vermögen		2'000.00		2'000.00		9'356.35
	Passive Steuerauscheidungen Vermögen		-2'000.00		-3'000.00		-4'886.75
4002							
9100.4002.01	Quellensteuern natürliche Personen		2'200.00		1'800.00		-2'063.25
9100.4002.10	Quellensteuern natürliche Personen		2'000.00		1'500.00		-2'594.90
	Quellensteuern ausserhalb der Ertragsabrechnung (BGSA, Grenzgänger)		200.00		300.00		531.65
401							
	Direkte Steuern juristische Personen		28'400.00		25'400.00		41'583.85
4010							
9100.4010.01	Gewinnsteuern juristische Personen		27'500.00		24'500.00		39'824.05
9100.4010.40	Gewinnsteuern juristische Personen		6'000.00		5'000.00		17'593.35
9100.4010.50	Aktive Steuerauscheidungen Gewinnsteuern		22'000.00		20'000.00		23'095.65
	Passive Steuerauscheidungen Gewinnsteuern		-500.00		-500.00		-864.95
4011							
9100.4011.01	Kapitalsteuern juristische Personen		900.00		900.00		1'759.80
9100.4011.40	Kapitalsteuern juristische Personen		500.00		500.00		1'194.70
	Aktive Steuerauscheidungen Kapitalsteuern		400.00		400.00		566.10
402							
	Übrige Direkte Steuern		95'000.00		91'000.00		91'707.90
4021							
9102.4021.01	Grundsteuern Liegenchaftssteuern		81'000.00		75'000.00		77'042.80
			81'000.00		75'000.00		77'042.80

10 Erfolgsrechnung nach Sachgruppe

Konto	Erfolgsrechnung Artengliederung ER	Budget 2021		Budget 2020		Rechnung 2019	
		Aufwand	Ertrag	Aufwand	Ertrag	Aufwand	Ertrag
4022	Vermögensgewinnsteuern		14'000.00		16'000.00		10'804.65
9101.4022.01	Grundstückgewinnsteuern		4'000.00		4'000.00		8'612.30
9101.4022.10	Sonderveranlagungen		10'000.00		12'000.00		2'192.35
4024	Erbschafts- und Schenkungssteuern						1'942.80
9500.4024.01	Erbschafts- und Schenkungssteuern						1'942.80
4029	Eingang abgeschriebene Steuern						1'917.65
9100.4029.01	Eingang abgeschriebene Steuern						1'917.65
403	Besitz- und Aufwandsteuern		1'800.00		2'000.00		1'700.00
4033	Hundesteuer		1'800.00		2'000.00		1'700.00
9103.4033.01	Hundetaxe		1'800.00		2'000.00		1'700.00
41	Regalien und Konzessionen		24'000.00		24'000.00		23'742.00
412	Konzessionen		24'000.00		24'000.00		23'742.00
4120	Konzessionen		24'000.00		24'000.00		23'742.00
8710.4120.01	Konzessionen BKW Energie AG		24'000.00		24'000.00		23'742.00
42	Entgelte		439'350.00		382'000.00		522'271.15
420	Ersatzabgaben		27'000.00		27'000.00		26'775.45
4200	Ersatzabgaben		27'000.00		27'000.00		26'775.45
1500.4200.01	Ersatzabgaben Feuerwehrdienstpflicht		27'000.00		27'000.00		26'775.45
421	Gebühren für Amtshandlungen		17'600.00		12'600.00		20'125.70
4210	Gebühren für Amtshandlungen		17'600.00		12'600.00		20'125.70
0220.4210.01	Gebühren für Amtshandlungen		100.00		100.00		60.00
1400.4210.01	Gebührenertrag für Amtshandlungen (allgemeine Dienste)		2'500.00		2'500.00		2'322.85
1400.4210.02	Gebührenertrag für Amtshandlungen (Bauwesen)		15'000.00		10'000.00		17'742.85
424	Benützungsgebühren und Dienstleistungen		198'700.00		168'000.00		219'952.93
4240	Benützungsgebühren und Dienstleistungen		198'700.00		168'000.00		219'952.93

10 Erfolgsrechnung nach Sachgruppe

Einwohnergemeinde Oberlangenegg HRM2

Konto	Erfolgsrechnung Artengliederung ER	Budget 2021		Budget 2020		Rechnung 2019	
		Aufwand	Ertrag	Aufwand	Ertrag	Aufwand	Ertrag
2195.4240.01	Benützungsgebühren Schulbus		500.00		500.00		377.00
6155.4240.01	Benützungsgebühren Parkplätze		17'900.00		5'500.00		6'800.00
7101.4240.01	Benützungsgebühren und Dienstleistungen (Grundgebühren)		36'000.00		24'000.00		24'604.90
7101.4240.02	Benützungsgebühren und Dienstleistungen (Löschgebühren)		12'000.00		11'000.00		12'005.36
7101.4240.50	Anschlussgebühren		3'000.00		8'000.00		5'942.40
7201.4240.01	Benützungsgebühren und Dienstleistungen (Grundgebühren)		17'000.00		17'000.00		16'920.00
7201.4240.02	Benützungsgebühren und Dienstleistungen (Benützungsgebühren)		45'000.00		44'000.00		45'202.92
7201.4240.50	Anschlussgebühren		10'000.00		8'000.00		57'460.00
7301.4240.01	Benützungsgebühren und Dienstleistungen (Grundgebühren)		35'000.00		35'000.00		34'363.35
7301.4240.02	Benützungsgebühren und Dienstleistungen (Containerplomben)		15'000.00		15'000.00		16'277.00
9630.4240.01	Benützungsgebühren Parkplatz		7'300.00				
425	Erlös aus Verkäufen		177'400.00		157'400.00		198'578.00
4250	Verkäufe		177'400.00		157'400.00		198'578.00
2180.4250.01	Einnahmen Mittagstisch		3'900.00		4'400.00		3'545.00
7101.4250.01	Verkäufe (Verbrauchsgebühren)		84'000.00		70'000.00		75'209.15
7301.4250.01	Erlös Altmaterialverkauf		3'000.00		3'000.00		2'807.90
8200.4250.01	Verkäufe Stammholz		80'000.00		75'000.00		109'839.95
8200.4250.03	Verkäufe Brennholz		6'500.00		5'000.00		7'176.00
426	Rückerstattungen		17'150.00		15'500.00		53'989.07
4260	Rückerstattungen Dritter		17'150.00		15'500.00		53'989.07
0110.4260.01	Rückerstattungen Dritter				538.50		538.50
0120.4260.01	Rückerstattungen Dritter		600.00		600.00		316.35
0220.4260.01	Rückerstattungen Dritter		200.00		500.00		993.80
0290.4260.01	Rückerstattungen Dritter						4'120.00
0290.4260.02	Rückerstattungen Dritter (Nebenkosten)		2'400.00		3'000.00		2'100.00
1506.4260.01	Rückerstattungen Dritter		3'000.00		3'000.00		9'934.10
1506.4260.02	Rückerstattungen Ernstfalleinsatzkosten		3'000.00		3'000.00		
1610.4260.01	Rückerstattungen Dritter						215.35
2120.4260.01	Rückerstattungen Dritter		3'000.00		3'000.00		2'843.12
2120.4260.02	Rückerstattungen Dritter (Angebot der Schule)						-2'845.15
2190.4260.01	Rückerstattungen Dritter		250.00		100.00		129.90
2195.4260.01	Rückerstattungen Dritter						181.80
6150.4260.01	Rückerstattungen Dritter						2'848.00
6155.4260.01	Rückerstattungen Dritter		600.00		600.00		494.90
6290.4260.01	Rückerstattungen Dritter (Tageskarten)						21'570.00
7101.4260.01	Rückerstattungen Dritter						1'139.90

10 Erfolgsrechnung nach Sachgruppe

Konto	Erfolgsrechnung Artengliederung ER	Budget 2021		Budget 2020		Rechnung 2019	
		Aufwand	Ertrag	Aufwand	Ertrag	Aufwand	Ertrag
7301.4260.01	Rückerstattungen Dritter (Tierkadaver)		2'000.00		1'600.00		2'379.15
7900.4260.01	Rückerstattungen Dritter		2'000.00				6'004.60
8200.4260.01	Rückerstattungen Dritter						77.50
8400.4260.01	Rückerstattungen Wanderkarte		100.00		100.00		30.00
9631.4260.01	Rückerstattungen Dritter						917.25
427	Bussen		1'500.00		1'500.00		2'850.00
4270	Bussen		1'500.00		1'500.00		2'850.00
1506.4270.01	Bussen		1'500.00		1'500.00		2'850.00
43	Verschiedene Erträge						24'741.00
431	Aktivierung Eigenleistungen						189.00
4310	Aktivierbare Eigenleistungen auf Sachanlagen						189.00
2170.4310.01	Aktivierbare Eigenleistungen auf Sachanlagen						189.00
439	Übriger Ertrag						24'552.00
4390	Übriger Ertrag						24'552.00
9950.4390.01	Übriger Ertrag						24'552.00
44	Finanzertrag		269'260.00		269'600.00		271'355.68
440	Zinsertrag		5'150.00		5'000.00		5'847.43
4400	Zinsen flüssige Mittel		200.00		200.00		45.98
1506.4400.01	Zinsen flüssige Mittel		100.00		100.00		4.34
9610.4400.01	Zinsen flüssige Mittel		100.00		100.00		41.64
4401	Zinsen Forderungen und Kontokorrente		3'500.00		3'500.00		4'539.40
9610.4401.01	Verzugszinsen Steuern		3'500.00		3'500.00		4'503.20
9610.4401.02	Zinsen Forderungen und Kontokorrente						36.20
4409	Übrige Zinsen von Finanzvermögen		1'450.00		1'300.00		1'262.05
7101.4409.01	Zinsen gebührenfinanz. Spezialfinanzierungen		800.00		800.00		844.85
7201.4409.01	Zinsen gebührenfinanz. Spezialfinanzierungen		150.00				146.80
9610.4409.01	Zinsen gebührenfinanz. Spezialfinanzierungen		500.00		500.00		270.40

10 Erfolgsrechnung nach Sachgruppe

Konto	Erfolgsrechnung Artgliederung ER	Budget 2021		Budget 2020		Rechnung 2019	
		Aufwand	Ertrag	Aufwand	Ertrag	Aufwand	Ertrag
443	Liegenschaftenertrag FV		222'260.00		221'700.00		227'519.25
4430	Pacht- und Mietzinse Liegenschaften FV		202'060.00		201'500.00		202'571.50
9630.4430.01	Mietzins Gewerbe EG West (Scheidegger)		12'000.00		12'000.00		12'000.00
9630.4430.02	Mietzins Gewerbe Ost EG (Physio-Training)		18'960.00		18'960.00		18'960.00
9630.4430.03	Mietzins 3 1/2-Zi-Whg. 1. OG (Gyr)		16'800.00		16'800.00		16'800.00
9630.4430.04	Mietzins 4 1/2-Zi-Whg. 1. OG (Reber)		19'680.00		19'680.00		19'680.00
9630.4430.05	Mietzins 3 1/2-Zi-Whg. 2. OG (Hämmerli)		18'000.00		18'000.00		18'000.00
9630.4430.06	Mietzins 4 1/2-Zi-Whg. 2. OG (Müller/Lenz)		20'880.00		20'880.00		20'880.00
9630.4430.07	Mietzins Physiotherapie DG (Manten/Kuonen)		14'160.00		14'160.00		14'160.00
9630.4430.08	Mietzins Gewerberaum UG		1'520.00		1'520.00		1'790.00
9631.4430.01	Mietzins 4 1/2-Zi-Whg. EG West (Sägesser)		19'800.00		19'200.00		19'200.00
9631.4430.02	Mietzins 5 1/2-Zi-Whg. EG Ost (Linder/Jost)		24'000.00		24'000.00		24'000.00
9631.4430.03	Mietzins 4 1/2-Zi-Whg. 1. OG West (Dummermuth)		16'560.00		16'560.00		18'040.00
9631.4430.04	Mietzins 5 1/2-Zi-Whg. 1. OG Ost (Stettler)		15'600.00		15'600.00		15'600.00
9631.4430.05	Mietzins Gewerberaum UG		1'200.00		1'240.00		600.00
9634.4430.01	Pacht- und Baurechtszins		2'900.00		2'900.00		2'861.50
4439	Übriger Liegenschaftenertrag FV		20'200.00		20'200.00		24'947.75
9630.4439.01	Rückerstattung Nebenkosten		14'000.00		14'000.00		16'026.20
9631.4439.01	Rückerstattung Nebenkosten		6'200.00		6'200.00		8'921.55
445	Finanzertrag aus Darlehen und Beteiligungen des VV		50.00		400.00		21.00
4451	Erträge aus Beteiligungen VV		50.00		400.00		21.00
9610.4451.01	Erträge aus Beteiligungen VV		50.00		400.00		21.00
447	Liegenschaftenertrag VV		41'800.00		42'500.00		37'966.00
4470	Pacht- und Mietzinse Liegenschaften VV		41'500.00		42'200.00		37'628.00
0290.4470.01	Mietzins Wohnung 1. OG (Oesch/Sommer)		17'400.00		18'000.00		13'500.00
0290.4470.02	Mietzins Wohnung 2. OG (Trachsel)		17'400.00		17'400.00		17'400.00
0291.4470.01	Mietzins Feuerwehrmagazin		6'200.00		6'200.00		6'278.00
6155.4470.01	Mietzins Parkplatz Weier (Berger)		500.00		600.00		450.00
4472	Vergütung für Benützungen Liegenschaften VV		300.00		300.00		340.00
2170.4472.01	Vergütung für Benützungen Schulanlage		300.00		300.00		340.00
45	Entnahmen aus Fonds und Spezialfinanzierungen		34'600.00		32'200.00		29'947.00

10 Erfolgsrechnung nach Sachgruppe

Einwohnergemeinde Oberlangenegg HRM2

Konto	Erfolgsrechnung Artengliederung ER	Budget 2021		Budget 2020		Rechnung 2019	
		Aufwand	Ertrag	Aufwand	Ertrag	Aufwand	Ertrag
451	Entnahmen aus Fonds und Spezialfinanzierungen im Eigenkapital		34'600.00		32'200.00		29'947.00
4510	Entnahmen aus Spezialfinanzierungen des EK		34'600.00		32'200.00		29'947.00
1500.4510.01	Entnahme aus Spezialfinanzierung Fonds Gemeinde		8'600.00		7'700.00		4'578.99
1506.4510.01	Entnahme aus Spezialfinanzierung RA		12'000.00		9'500.00		20'833.21
7101.4510.10	Entnahmen aus Spezialfinanzierungen des EK (Werterhalt)		4'000.00		5'000.00		3'303.70
7201.4510.10	Entnahmen aus Spezialfinanzierungen des EK (Werterhalt)		10'000.00		10'000.00		1'231.10
46	Transferertrag		857'800.00		730'000.00		796'079.94
460	Ertragsanteile		2'000.00				
4600	Anteil an Bundeserträgen		2'000.00				
9500.4600.01	Ertragsanteil an Direkter Bundessteuer		2'000.00				
461	Entschädigungen von Gemeinwesen		408'500.00		286'300.00		338'823.64
4611	Entschädigungen von Kantonen und Konkordaten		231'300.00		106'600.00		205'289.90
0220.4611.01	Entschädigungen für Registerführung Kirchensteuern		500.00		500.00		500.00
1506.4611.01	Entschädigung von GVB		31'300.00		31'300.00		31'122.00
1620.4611.01	Entschädigungen vom Kanton						4'583.00
2111.4611.01	Entschädigungen vom Kanton (Schülerbeiträge)		63'500.00		6'800.00		68'656.25
2120.4611.01	Entschädigungen vom Kanton (Schülerbeiträge)		77'000.00		9'000.00		29'216.55
2120.4611.02	Entschädigungen vom Kanton (IBEM)		15'000.00				11'740.05
2130.4611.01	Entschädigungen vom Kanton (Schülerbeiträge)		40'000.00		50'000.00		59'472.05
5451.4611.01	Kantonsbeitrag		4'000.00				
7450.4611.01	Entschädigungen vom Kanton				9'000.00		
4612	Entschädigungen von Gemeinden und Gemeindeverbänden		177'200.00		179'700.00		133'533.74
0220.4612.01	Entschädigungen von Gemeinden und Gemeindeverbänden		5'000.00		6'000.00		5'900.00
0220.4612.90	Interne Verrechnungen von Dienstleistungen (Spezialfinanzierungen)		15'500.00		15'500.00		15'500.00
1506.4612.01	Betriebsbeiträge Vertragsgemeinden		136'500.00		136'250.00		89'745.59
1506.4612.02	Betriebsbeiträge übrige Gemeinden		4'000.00		5'750.00		5'750.00
6150.4612.90	Interne Verrechnungen von Dienstleistungen (Spezialfinanzierungen)		5'500.00		5'500.00		5'193.90
7301.4612.01	Entschädigungen von Gemeinden und Gemeindeverbänden		10'000.00		10'000.00		10'655.60
7301.4612.90	Interne Verrechnung von Betriebskosten (Spez.fin.)		700.00		700.00		788.65
462	Finanz- und Lastenausgleich		430'600.00		426'900.00		431'226.00
4621	Finanz- und Lastenausgleich von Kantonen und Konkordaten		228'000.00		226'000.00		230'512.00

10 Erfolgsrechnung nach Sachgruppe

Konto	Erfolgsrechnung Artengliederung ER	Budget 2021		Budget 2020		Rechnung 2019	
		Aufwand	Ertrag	Aufwand	Ertrag	Aufwand	Ertrag
9300.4621.50	Vertikaler Finanzausgleich (Mindestausstattung)		169'500.00		166'200.00		170'590.00
9300.4621.60	Vertikaler Lastenausgleich (geografisch-topografischer Zuschuss)		55'100.00		55'900.00		56'059.00
9300.4621.61	Vertikaler Lastenausgleich (soziodemografischer Zuschuss)		3'400.00		3'900.00		3'863.00
4622	Finanz- und Lastenausgleich von Gemeinden und Gemeindeverbänden		202'600.00		199'900.00		200'714.00
9300.4622.70	Horizontaler Finanzausgleich (Disparitätenabbau)		202'600.00		199'900.00		200'714.00
463	Beiträge von Gemeinwesen und Dritten		16'500.00		17'600.00		25'711.15
4631	Beiträge von Kantonen und Konkordaten		16'500.00		17'600.00		25'711.15
2195.4631.01	Beiträge vom Kanton		11'000.00		11'000.00		10'350.00
6150.4631.01	Beiträge vom Kanton		500.00		500.00		471.00
7101.4631.01	Beiträge vom Kanton		3'000.00		3'500.00		8'983.00
7410.4631.01	Beiträge vom Kanton				600.00		553.50
8140.4631.01	Beiträge vom Kanton		2'000.00		2'000.00		5'353.65
8200.4631.01	Beiträge vom Kanton						
469	Verschiedener Transferertrag		200.00		200.00		319.15
4699	Rückverteilungen		200.00		200.00		319.15
9710.4699.10	Rückverteilung CO2-Abgabe		200.00		200.00		319.15
48	Ausserordentlicher Ertrag		305'100.00		30'000.00		19'788.30
489	Entnahmen aus dem Eigenkapital		305'100.00		30'000.00		19'788.30
4893	Entnahmen aus Vorfinanzierungen des EK		30'000.00		30'000.00		19'788.30
9630.4893.01	Entnahmen aus Vorfinanzierungen des EK		20'000.00		20'000.00		16'493.85
9631.4893.01	Entnahmen aus Vorfinanzierungen des EK		10'000.00		10'000.00		3'274.45
4896	Entnahmen aus Neubewertungsreserven		275'100.00				
9950.4896.01	Entnahmen aus Neubewertungsreserven		275'100.00				
49	Interne Verrechnungen		67'900.00		67'900.00		67'202.05
491	Dienstleistungen		16'900.00		16'900.00		15'362.05
4910	Interne Verrechnung von Dienstleistungen		16'900.00		16'900.00		15'362.05
0220.4910.01	Interne Verrechnung von Dienstleistungen (Übriger Betrieb)		9'700.00		9'700.00		9'700.00
6150.4910.01	Interne Verrechnung von Dienstleistungen		6'900.00		6'900.00		5'372.80

10 Erfolgsrechnung nach Sachgruppe

Einwohnergemeinde Oberlangenegg HRM2

Konto	Erfolgsrechnung Artengliederung ER	Budget 2021		Budget 2020		Rechnung 2019	
		Aufwand	Ertrag	Aufwand	Ertrag	Aufwand	Ertrag
9630.4910.01	Interne Verrechnung von Dienstleistungen		300.00		300.00		289.25
494	Kalk. Zinsen und Finanzaufwand		51'000.00		51'000.00		51'840.00
4940	Interne Verrechnung von kalk. Zinsen und Finanzaufwand		51'000.00		51'000.00		51'840.00
9610.4940.01	Interne Verrechnung von kalk. Zinsen und Finanzaufwand		51'000.00		51'000.00		51'840.00
9	Abschlusskonten	8'850.00	225'300.00	4'600.00	232'100.00	68'627.84	31'588.59
90	Abschluss Erfolgsrechnung	8'850.00	225'300.00	4'600.00	232'100.00	68'627.84	31'588.59
900	Abschluss Allgemeiner Haushalt		216'100.00		213'000.00		30'512.40
9000	Ertragsüberschuss						30'512.40
9990.9000.01	Ertragsüberschuss						30'512.40
9001	Aufwandüberschuss		216'100.00		213'000.00		
9990.9001.01	Aufwandüberschuss		216'100.00		213'000.00		
901	Abschluss Spezialfinanzierungen und Fonds im EK	8'850.00	9'200.00	4'600.00	19'100.00	38'115.44	31'588.59
9010	Abschluss Spezialfinanzierungen und Fonds im EK, Ertragsüberschuss						
7201.9010.01	Abschluss Spezialfinanzierungen und Fonds im EK, Ertragsüberschuss	8'850.00		4'600.00		38'115.44	
7301.9010.01	Abschluss Spezialfinanzierungen und Fonds im EK, Ertragsüberschuss	8'850.00		4'600.00		31'190.87	
						6'924.57	
9011	Abschluss Spezialfinanzierungen und Fonds im EK, Aufwandüberschuss		9'200.00		19'100.00		31'588.59
7101.9011.01	Abschluss Spezialfinanzierungen und Fonds im EK, Aufwandüberschuss				14'700.00		
7201.9011.01	Abschluss Spezialfinanzierungen und Fonds im EK, Aufwandüberschuss		7'600.00		4'400.00		
7301.9011.01	Abschluss Spezialfinanzierungen und Fonds im EK, Aufwandüberschuss		1'600.00				

Einwohnergemeinde Oberlangenegg HRM2 11 Investitionsrechnung nach funktionaler Gliederung

Konto	Investitionsrechnung Funktionale Gliederung IR	Budget 2021		Budget 2020		Rechnung 2019	
		Ausgaben	Einnahmen	Ausgaben	Einnahmen	Ausgaben	Einnahmen
2	Bildung					21'569.35	
21	Obligatorische Schule					21'569.35	
217	Schulliegenschaften					21'569.35	
2170	Schulliegenschaften					21'569.35	
2170.5040.02	Schulhaus Brucheren; Fenstersatz 1. Stock Südseite und Treppenhaus Westseite					21'569.35	
3	Kultur, Sport und Freizeit, Kirche					24'552.00	
34	Sport und Freizeit					24'552.00	
341	Sport					24'552.00	
3410	Sport					24'552.00	
3410.5550.01	Beteiligung Kunstseilbahn Oberlangenegg					24'552.00	
6	Verkehr und Nachrichtendbermittlung					57'110.85	
61	Strassenverkehr					57'110.85	
615	Gemeindestrassen					57'110.85	
6150	Gemeindestrassen					57'110.85	
6150.5010.02	Belagssanierung (Kreuzweg)					57'110.85	
7	Umweltschutz und Raumordnung					101'062.00	101'361.80
71	Wasserversorgung					1'958.75	
710	Wasserversorgung					1'958.75	
7101	Wasserversorgung [Gemeindebetrieb]					1'958.75	
7101.5031.01	Ersatz Steuerung Pumpwerk Unterholz					1'958.75	
72	Abwasserentsorgung					99'103.25	101'361.80
720	Abwasserentsorgung					99'103.25	101'361.80

Einwohnergemeinde Oberlangenegg HRM2 11 Investitionsrechnung nach funktionaler Gliederung

Konto	Investitionsrechnung Funktionale Gliederung IR	Budget 2021		Budget 2020		Rechnung 2019	
		Ausgaben	Einnahmen	Ausgaben	Einnahmen	Ausgaben	Einnahmen
7201	Abwasserentsorgung [Gemeindebetrieb]					99'103.25	101'861.80
7201.5032.01	Sauberabwasserleitung Kreuzweg; Neubau & Sanierung					96'755.95	
7201.5620.01	Investitionsbeiträge ARA Thunersee					2'347.30	1'861.80
7201.6310.02	Investitionsbeiträge ARA Thunersee						100'000.00
7201.6360.01	Investitionsbeiträge Sauberabwasserleitung Kreuzweg						
9	Finanzen und Steuern					101'861.80	204'294.20
99	Nicht aufgeteilte Posten					101'861.80	204'294.20
999	Abschluss					101'861.80	204'294.20
9990	Abschluss					101'861.80	204'294.20
9990.5900.01	Passivierte Einnahmen					101'861.80	
9990.6900.01	Aktivierte Ausgaben						204'294.20

12 Investitionsrechnung nach Sachgruppe

Einwohnergemeinde Oberlangenegg HRM2

Konto	Investitionsrechnung Artengliederung IR	Budget 2021		Budget 2020		Rechnung 2019	
		Ausgaben	Einnahmen	Ausgaben	Einnahmen	Ausgaben	Einnahmen
5	Investitionsausgaben					308'156.00	
50	Sachanlagen					177'394.90	
501	Strassen / Verkehrswege					57'110.85	
5010	Strassen / Verkehrswege					57'110.85	
6150.5010.02	Belagssanierung (Kreuzweg)					57'110.85	
503	Übriger Tiefbau					98'714.70	
5031	Tiefbauten Wasserversorgung					1'958.75	
7101.5031.01	Ersatz Steuerung Pumpwerk Unterholz					1'958.75	
5032	Tiefbauten Abwasserbeseitigung					96'755.95	
7201.5032.01	Sauberabwasserleitung Kreuzweg; Neubau & Sanierung					96'755.95	
504	Hochbauten					21'569.35	
5040	Hochbauten					21'569.35	
2170.5040.02	Schulhaus Brucherer; Fenstersatz 1. Stock Südseite und Treppenhaus Westseite					21'569.35	
55	Beteiligungen und Grundkapitalen					24'552.00	
555	Private Unternehmungen					24'552.00	
5550	Beteiligungen an privaten Unternehmungen					24'552.00	
3410.5550.01	Beteiligung Kunstseilbahn Oberlangenegg					24'552.00	
56	Eigene Investitionsbeiträge					2'347.30	
562	Gemeinden und Gemeindeverbände					2'347.30	
5620	Investitionsbeiträge an Gemeinden und Gemeindeverbände					2'347.30	
7201.5620.01	Investitionsbeiträge ARA Thunersee					2'347.30	
59	Übertrag an Bilanz					101'861.80	
590	Passivierungen					101'861.80	

12 Investitionsrechnung nach Sachgruppe

Einwohnergemeinde Oberlangenegg HRM2

Konto	Investitionsrechnung Artengliederung IR	Budget 2021		Budget 2020		Rechnung 2019	
		Ausgaben	Einnahmen	Ausgaben	Einnahmen	Ausgaben	Einnahmen
5900 9990.6900.01	Passivierte Einnahmen Passivierte Einnahmen					101'861.80 101'861.80	
6	Investitionseinnahmen						306'156.00
63	Investitionsbeiträge für eigene Rechnung						101'861.80
631	Kantone und Konkordate						1'861.80
6310 7201.6310.02	Investitionsbeiträge von Kantonen und Konkordaten Investitionsbeiträge ARA Thunersee						1'861.80 1'861.80
636	Private Organisationen ohne Erwerbszweck						100'000.00
6360 7201.6360.01	Investitionsbeiträge von privaten Organisationen ohne Erwerbszweck Investitionsbeiträge Sauberabwasserleitung Kreuzweg						100'000.00 100'000.00
69	Übertrag an Bilanz						204'294.20
690	Aktivierungen						204'294.20
6900 9990.6900.01	Aktivierte Ausgaben Aktivierte Ausgaben						204'294.20 204'294.20