

Einwohnergemeinde Oberlangenegg
3616 Schwarzenegg
www.oberlangenegg.ch



Budget 2022

Gemeinderat	11. + 13.10.2021 / 02.11.2021
Gemeindeversammlung	02.12.2021

Inhaltsverzeichnis

0	Auf einen Blick (Management Summary)	5
1	Rechnungslegungsgrundsätze HRM2	6
1.1	Allgemeines.....	6
1.2	Abschreibungen.....	6
1.2.1	Bestehendes Verwaltungsvermögen (Übergangsbestimmungen Art. T2-4 Abs. 1 GV).....	6
1.2.2	Sonderfälle Verwaltungsvermögen (Übergangsbestimmungen Art. T2-4 Abs. 2 GV).....	6
1.2.3	Neues Verwaltungsvermögen.....	6
1.2.4	Zusätzliche Abschreibungen (Art. 84GV).....	6
1.3	Investitionsrechnung / Aktivierungsgrenze.....	7
2	Erläuterungen	7
2.1	Allgemeines.....	7
2.2	Erfolgsrechnung.....	7
2.2.1	Erläuterung zur Entwicklung Personalaufwand.....	7
2.2.2	Erläuterung zur Entwicklung Sachaufwand.....	7
2.2.3	Erläuterung zur Entwicklung Einlagen in Fonds und Spezialfinanzierungen.....	8
2.2.4	Erläuterung zur Entwicklung Transferaufwand.....	8
2.2.5	Erläuterung zur Entwicklung Interne Verrechnungen.....	8
2.2.6	Erläuterung zum Finanzaufwand.....	8
2.2.7	Erläuterung zur Entwicklung Steuerertrag.....	8
2.2.8	Erläuterung zur Entwicklung der Entgelte.....	9
2.2.9	Erläuterung zur Entwicklung des Finanzertrages.....	9
2.2.10	Erläuterung zur Entwicklung des ausserordentlichen Ertrags.....	9

2.2.11	Erläuterung zur Entwicklung Finanz- und Lastenausgleich	10
2.3	Investitionen	11
3	Ergebnis	12
3.1	Allgemeine Übersicht	12
3.2	Übersicht Gesamtergebnis Gemeinde	12
3.2.1	Erfolgsrechnung	12
3.2.2	Finanzierungsergebnis	13
3.2.3	Investitionsrechnung	14
3.3	Ergebnis Allgemeiner Haushalt	15
3.4	Ergebnis Spezialfinanzierung Wasser	21
3.5	Ergebnis Spezialfinanzierung Abwasser	22
3.6	Ergebnis Spezialfinanzierung Abfall	23
4	Erfolgsrechnung	24
4.1	Zusammenzug Gliederung nach Sachgruppen Erfolgsrechnung	24
4.2	Zusammenzug Erfolgsrechnung nach funktionaler Gliederung	25
5	Investitionsrechnung	26
5.1	Zusammenzug Investitionsrechnung nach funktionaler Gliederung	26
6	Eigenkapitalnachweis	27
6.1	Kommentare zu den Auswertungen	28
6.1.1	Spezialfinanzierungen (SG 290)	28
6.1.2	Vorfinanzierungen (SG 293)	28
6.1.3	Reserven (zusätzliche Abschreibungen, SG 294)	28
6.1.4	Neubewertungsreserve Finanzvermögen (SG 296)	28
6.1.5	Bilanzüberschuss (SG 299)	28

7 Antrag des Gemeinderates	29
8 Genehmigung Budget	30
Detailliertes Budget	
9 Erfolgsrechnung nach funktionaler Gliederung	31 - 55
10 Erfolgsrechnung nach Sachgruppe.....	56 - 80
11 Investitionsrechnung nach funktionaler Gliederung.....	81 - 82
12 Investitionsrechnung nach Sachgruppe	83 - 84

Vorbericht Budget 2022**0 Auf einen Blick (Management Summary)**

Das Budget für das Jahr 2022 schliesst bei einem Aufwand von CHF 2'872'860.00 und einem Ertrag von CHF 2'753'060.00 mit einem Aufwandüberschuss von CHF 119'800.00 ab. Die Steueranlage soll für das Budget 2022 unverändert bei 1.95 Einheiten bleiben.

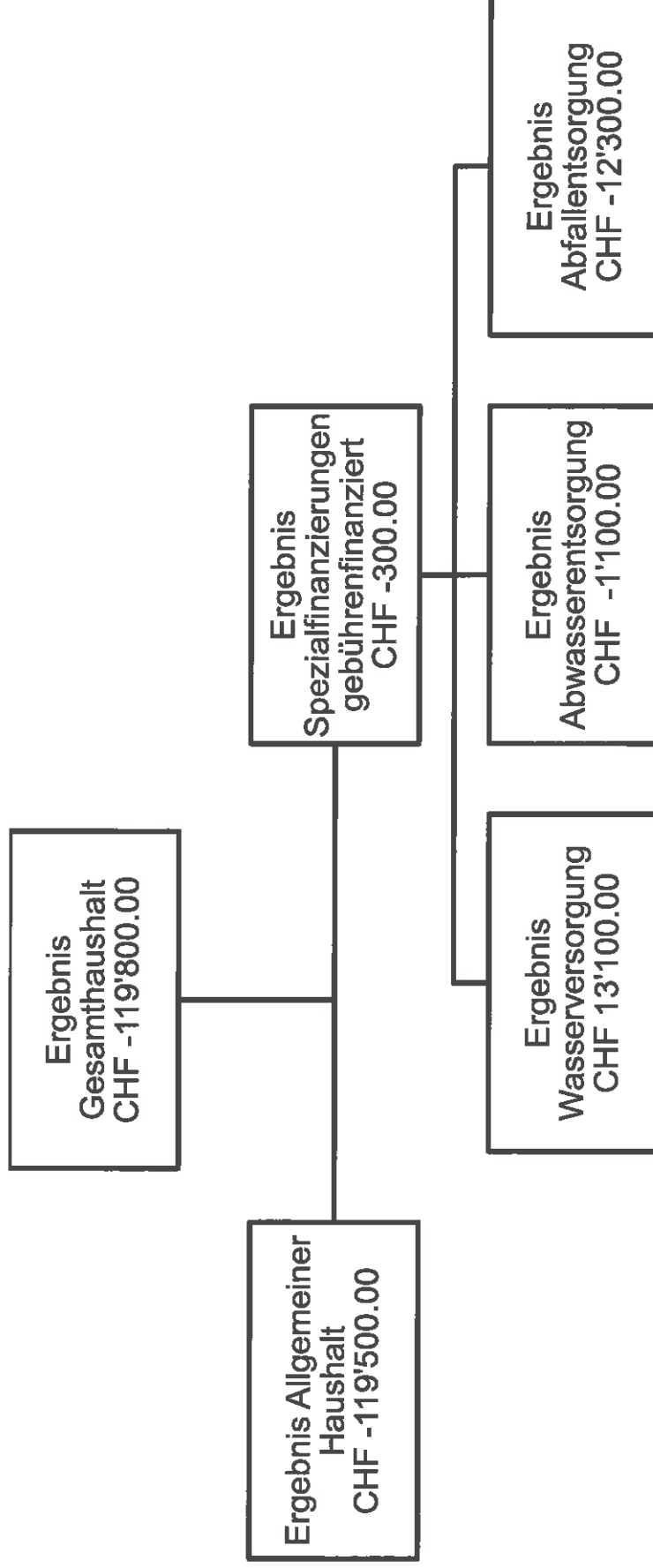

1 Rechnungslegungsgrundsätze HRM2

1.1 Allgemeines

Das Budget 2022 wurde nach dem neuen Rechnungslegungsmodell HRM2, gemäss Art. 70 Gemeindegesetz (GG, [BSG 170.11]), erstellt.

1.2 Abschreibungen

1.2.1 Bestehendes Verwaltungsvermögen (Übergangsbestimmungen Art. T2-4 Abs. 1 GV)

Das am 01.01.2016 bestehende Verwaltungsvermögen wurde zu Buchwerten im HRM2 übernommen:
Verwaltungsvermögen 31.12.2015 CHF 2'070'000.00

Das bestehende Verwaltungsvermögen von CHF 2'070'000.00 wird innert **15 Jahren**, d.h. ab dem Rechnungsjahr 2016 bis und mit Rechnungsjahr 2030 linear abgeschrieben. Dies ergibt einen jährlichen **Abschreibungssatz von 6.67%** oder **CHF 138'000.00**.

Auf den 01. Januar 2017 haben die Feuerwehren Schwarzenegg und Eriz fusioniert. Als Sitzgemeinde amtet neu die Gemeinde Oberlangenegg. In diesem Zusammenhang hat die Gemeinde Unterlangenegg (frühere rechnungsführende Stelle) die Aktiven und Passiven der Feuerwehr Schwarzenegg an die Gemeinde Oberlangenegg übertragen. Das am 01. Januar 2017 bestehende Verwaltungsvermögen wurde zum Buchwert – ausmachend CHF 38'905.00 – in die Bilanz der Gemeinde Oberlangenegg übernommen. Demzufolge erhöht sich das bestehende Verwaltungsvermögen (Konto 14099) um diesen Wert. Er wird fortlaufend – analog dem übrigen altrechtlichen Verwaltungsvermögen – jährlich mit 6.67% abgeschrieben.

1.2.2 Sonderfälle Verwaltungsvermögen (Übergangsbestimmungen Art. T2-4 Abs. 2 GV)

Die Spezialfinanzierungen Wasser und Abwasser weisen im Jahr vor der Einführung von HRM2 kein Verwaltungsvermögen auf.

1.2.3 Neues Verwaltungsvermögen

Auf neuen Vermögenswerten, d. h. nach Einführung von HRM2, werden die planmässigen Abschreibungen nach Anlagekategorien und Nutzungsdauer (Anhang 2 GV) berechnet. Die Abschreibungen erfolgen linear nach Nutzungsdauer.

1.2.4 Zusätzliche Abschreibungen (Art. 84GV)

Zusätzliche Abschreibungen werden vorgenommen, wenn im Rechnungsjahr

- a) in der Erfolgsrechnung ein Ertragsüberschuss ausgewiesen wird und
- b) die ordentlichen Abschreibungen kleiner als die Nettoinvestitionen sind.

Zusätzliche Abschreibungen sind zu budgetieren. Da der allgemeine Haushalt mit einem Aufwandüberschuss abschliesst sind keine zusätzlichen Abschreibungen vorzunehmen.

1.3 Investitionsrechnung / Aktivierungsgrenze

Der Gemeinderat belastet einzelne Investitionen bis zu einem Betrag von CHF 25'000.00 (maximal bis zur Aktivierungsgrenze gemäss Art. 79a GV) der Erfolgsrechnung. Bei den spezialfinanzierten Bereichen liegt die Grenze bei CHF 10'000.00. Er verfolgt dabei eine konstante Praxis.

2 Erläuterungen

2.1 Allgemeines

Die periodengerechte Abgrenzung der Lastenverteiler Sozialhilfe, Ergänzungsleistungen und Familienzulagen an Nichterwerbstätige erfolgt seit dem Rechnungsjahr 2015. Anderweitig sind im vorliegenden Budget keine aussergewöhnlichen Aufwendungen und Erträge enthalten.

2.2 Erfolgsrechnung

2.2.1 Erläuterung zur Entwicklung Personalaufwand

Die Stellenprozenz der Gemeindeverwaltung bleiben unverändert bei 200%. Ansonsten wird neben der Berücksichtigung einer Reallohnerhöhung ein Teuerungszuschlag von 1% berücksichtigt. Für die Weiterbildung des Brunnenmeisters zum Wasserwart wurden zusätzliche CHF 1'300.00 ins Budget eingestellt. Weiter werden die Forstangestellten im Jahr 2022 Weiterbildungskurse besuchen, weshalb der Budgetbetrag auf CHF 2'000.00 erhöht wurde. Der gesamte Personalaufwand steigt um 0.74%.

2.2.2 Erläuterung zur Entwicklung Sachaufwand

Der Sachaufwand hat um 0.18% zugenommen. Die Feuerwehr Schwarzenegg regio rüstet ihr Materiallager auf. Aus diesem Grund wurden CHF 12'200.00 mehr budgetiert als noch im Vorjahr. Weiter sollen für die Mannschaft einheitliche T-Shirts (pro Person ein Stück) angeschafft werden. Der Aufwand beläuft sich auf CHF 4'500.00. Für die Gemeindeverwaltung werden zusätzliche Softwaremodule angeschafft. Der Budgetbetrag wurde auf CHF 12'000.00 erhöht. Die wiederkehrenden Kosten steigen um CHF 1'600.00. Da das Archiv der Gemeindeverwaltung voll ist und gemäss der Direktionsverordnung über die Verwaltung und Archivierung der Unterlagen von öffentlich-rechtlichen Körperschaften nach Gemeindegesetz und deren Anstalten weniger Unterlagen aufbewahrt werden müssen, wird eine externe Firma die Aussortierung im Archiv vornehmen. Der Budgetbetrag beträgt CHF 14'000.00. Für den Abfallsammelplatz wird zudem eine zweite Grüngutmulde angeschafft. Es wird davon ausgegangen, dass zukünftig mehr Grüngut anfallen wird, weshalb der Aufwand für die Entsorgung um CHF 2'000.00 höher budgetiert wurde.

2.2.3 Erläuterung zur Entwicklung Einlagen in Fonds und Spezialfinanzierungen

Die Anschlussgebühren werden wiederum in die Erfolgsrechnung verbucht. Diese werden in der gleichen Höhe in die Spezialfinanzierung Werterhalt eingelegt. Im Jahr 2022 werden die Anschlussgebühren zusätzlich eingelegt und nicht wie in den Vorjahren an die ordentliche Einlage in den Werterhalt angerechnet.

2.2.4 Erläuterung zur Entwicklung Transferaufwand

Der Transferaufwand sinkt gegenüber dem Vorjahresbudget um CHF 12'310.00 auf CHF 1'284'340.00. Der Lastenausgleich Sozialhilfe sinkt um CHF 15'500.00 auf CHF 251'500.00. Für den Lastenausgleich Ergänzungsleistungen sind CHF 114'000.00 berechnet. Der Betriebskostenbeitrag an die Feuerwehr Schwarzenegg regio beträgt CHF 30'000.00 und ist um CHF 3'000.00 tiefer als noch im Budget 2021 vorgesehen. Die Gehaltskosten wurden wiederum mit dem Kalkulationstool des Kantons, den bekannten Schülerzahlen und Vollzeitanteilen berechnet. Unter dem Transferaufwand werden auch die Finanzströme zwischen den Gemeinden verstanden (bspw. Beiträge an den OSZ-Verband Unterlangenegg oder Wassereinkauf bei der Gemeinde Eriz).

2.2.5 Erläuterung zur Entwicklung Interne Verrechnungen

Die internen Verrechnungen sind um CHF 1'550.00 gesunken. Dies liegt in erster Linie an den Funktionen 9630, Liegenschaft Versorgungszentrum, und 9631, Liegenschaft Schulhaus Kreuzweg. Für diese wird ein interner kalkulatorischer Zins verrechnet, welcher bei 1% des durchschnittlichen Buchwerts liegt. Die internen Verrechnungen gegenüber den Spezialfinanzierungen erscheinen im Transferaufwand und die Verrechnungszinsen im Finanzaufwand bzw. im Finanzertrag.

2.2.6 Erläuterung zum Finanzaufwand

Im Jahr 2021 konnte ein Darlehen abgelöst und neu aufgenommen werden. Aufgrund der neuen Konditionen konnte der Zinsaufwand für langfristige Finanzverbindlichkeiten auf CHF 3'500.00 gesenkt werden. Für den baulichen und nichtbaulichen Unterhalt an den Liegenschaften des Finanzvermögens (Versorgungszentrum und ehemaliges Schulhaus Kreuzweg) sind Aufwendungen von CHF 54'000.00, d.h. CHF 4'000.00 mehr als noch im Vorjahresbudget, eingestellt.

2.2.7 Erläuterung zur Entwicklung Steuerertrag

Die herrschende Situation rund um das Corona-Virus macht eine verlässliche Berechnung des Steuerertrages fast unmöglich. Jedoch wurden die Erträge der 1. und 2. Rate bis Ende Jahr aufgerechnet. Bei den Einkommenssteuern wird mit einem Zuwachs der Steuern von CHF 40'000.00 gegenüber dem Vorjahresbudget gerechnet. Bei der Vermögenssteuer wird mit Mehrertrag von CHF 14'000.00 gerechnet. Die Steuerprognose basiert auf der Berechnung der Finanzplanungshilfe des Kantons Bern und den Prognoseannahmen der Kantonalen Planungsgruppe. Die restlichen Steuererträge wurden praktisch gleich budgetiert wie in den Vorjahren. Der Gemeinderat geht davon aus, dass sich die Pandemie in unserer Gemeinde wiederum nicht so stark auf die Steuererträge niederschlägt.

2.2.8 Erläuterung zur Entwicklung der Entgelte

Bei den Feuerwehrsatzabgaben wird mit einem Mehrertrag von CHF 2'000.00, das heisst mit CHF 29'000.00 gerechnet. Auch wurde die Einführung einer Parkplatzbewirtschaftung im Budget 2022 wiederum berücksichtigt. Der Verkauf von Stammholz wurde vorsichtig budgetiert und deshalb mit CHF 70'000.00 eingestellt. Die Entgelte steigen im Budget 2022 um 6.51%.

2.2.9 Erläuterung zur Entwicklung des Finanzertrages

An Mietzinseinnahmen aus Liegenschaften aus dem Verwaltungsvermögen, d.h. Liegenschaften, welche im Gemeindegebrauch stehen, werden CHF 40'200.00 erwartet. Die Wohnungen in den Liegenschaften des Finanzvermögens sind nach wie vor alle vermietet. Die Spielgruppe ist ebenfalls noch im ehemaligen Schulhaus Kreuzweg eingemietet. Die Mietzinseinnahmen betragen CHF 202'060.00.

2.2.10 Erläuterung zur Entwicklung des ausserordentlichen Ertrags

Mit der Einführung von HRM2 wurde das Finanzvermögen neu bewertet. Die Aufwertungsgewinne, welche sich ergeben haben mussten in die Neubewertungsreserve eingelegt werden. Die Neubewertungsreserve gehört zum Eigenkapital. Nach fünf Jahren seit der Einführung von HRM2 wird ein Teil der Neubewertungsreserve in die Schwankungsreserve überführt. Dieser Anteil setzt sich aus 10% der gesamten Finanzanlagen und 5% der gesamten Sachanlagen im Finanzvermögen zusammen. Die Gemeinde Oberlangenegg hat keine Finanzanlagensreserven. Deshalb müssen lediglich 5% des Buchwerts überführt werden. Der Gemeinderat hat ein Reglement zur Auflösung der Neubewertungsreserve über 10 Jahre erstellt. Somit kann ab dem Jahr 2021 jährlich über 10 Jahre ein Betrag von CHF 67'500.00 als Ertrag in die Erfolgsrechnung eingestellt werden.

2.2.11 Erläuterung zur Entwicklung Finanz- und Lastenausgleich

Die Planwerte des Finanz- und Lastenausgleichs sind auf die kantonale Finanzplanungshilfe (Stand Oktober 2021) abgestimmt.

Finanz- und Lastenausgleich	Budget 2022	Budget 2021	Rechnung 2020	Rechnung 2019	Rechnung 2018
Lehrergehälter	238'900.00	251'100.00	206'305.15	214'800.53	216'480.60
Sozialhilfe ¹	251'500.00	267'000.00	237'183.35	242'646.35	234'170.30
Ergänzungsleistungen ¹	114'000.00	112'000.00	108'608.00	105'712.00	107'809.00
Familienzulagen ¹	2'900.00	2'400.00	-820.00	3'777.00	1'967.00
Öffentlicher Verkehr	45'200.00	45'200.00	43'189.00	41'488.00	39'337.00
Neue Aufgabenteilung	87'500.00	86'800.00	86'547.00	87'056.00	90'744.00
Total Lastenverteiler	740'000.00	764'500.00	681'012.50	695'479.88	690'507.90

Disparitätenabbau	203'700.00	202'600.00	189'242.00	200'714.00	213'771.00
Mindestausstattung	168'600.00	169'500.00	149'653.00	170'590.00	192'666.00
geografisch-topografische Lasten	56'100.00	55'100.00	55'070.00	56'059.00	55'646.00
soziodemografische Lasten	3'100.00	3'400.00	3'429.00	3'863.00	3'836.00
Sonderfallregelung	0.00	0.00	0.00	0.00	0.00
Total Finanzausgleich	431'500.00	430'600.00	397'394.00	431'226.00	465'919.00

Nettoaufwand	308'500.00	333'900.00	283'618.50	264'253.88	224'588.90
---------------------	-------------------	-------------------	-------------------	-------------------	-------------------

Bevölkerungszahl nach FILAG	467	467	470	472	474
Ordentlicher Steuerertrag	782'000.00	725'600.00	779'538.60	775'570.70	758'867.45
Nettoaufwand in % vom Steuerertrag	39.45%	46.02%	36.39%	34.08%	29.60%

¹ Periodengerechte Abgrenzung im Jahr 2015

Der Lastenausgleich sinkt gegenüber dem Vorjahr. Die Berechnung wurde mit der Finanzplanungshilfe des Kantons errechnet. Die Lehrergehälter rechnen sich aufgrund der aktuellen Schülerzahlen. Der Finanzausgleich wird laut den verfügbaren Berechnungen um CHF 900.00 steigen. Der Nettoaufwand (Zahlungsströme zwischen Kanton und Gemeinde), gemessen am Steuerertrag steigt und beträgt 2022 39.45%.

2.3 Investitionen

Geplant sind Investitionen von CHF 239'000.00 (inkl. Projekte Spezialfinanzierungen).

Projekte Steuerhaushalt	Brutto	Beiträge Subventionen	Netto
Strassenunterhalt; Abschnitt Allmend – Schwand	120'000.00	0.00	120'000.00
Feuerwehr; Anschaffung Modulfahrzeug (Aufteilung 21/22)	75'000.00	0.00	75'000.00
Parkplatzbewirtschaftung, Anschaffung Parkuhren	40'000.00	0.00	40'000.00
Total Steuerhaushalt	235'000.00	0.00	235'000.00

Projekte Abwasserentsorgung	Brutto	Beiträge Subventionen	Netto
Investitionsbeitrag ARA Thunersee	4'000.00	0.00	4'000.00
Total Spezialfinanzierung Abwasserentsorgung	4'000.00	0.00	4'000.00

Gesamtinvestitionen	239'000.00	0.00	239'000.00
----------------------------	-------------------	-------------	-------------------

3 Ergebnis

3.1 Allgemeine Übersicht

	Budget 2022	Budget 2021	Rechnung 2020
Jahresergebnis ER Gesamthaushalt	-119'800.00	-216'450.00	129'543.52
Jahresergebnis ER Allgemeiner Haushalt	-119'500.00	-216'100.00	98'141.05
Jahresergebnis Spezialfinanzierungen	-300.00	-350.00	31'402.47
Steuerertrag natürliche Personen	754'500.00	700'200.00	703'841.75
Steuerertrag juristische Personen	30'500.00	28'400.00	30'702.65
Liegenschaftsteuer	82'000.00	81'000.00	82'303.70
Nettoinvestitionen	0.00	0.00	478'515.70

3.2 Übersicht Gesamtergebnis Gemeinde

3.2.1 Erfolgsrechnung

	Budget 2022	Budget 2021	Rechnung 2020
30 Personalaufwand	454'570.00	451'260.00	373'741.37
31 Sach- und übriger Betriebsaufwand	601'100.00	600'050.00	468'089.46
33 Abschreibungen Verwaltungsvermögen	210'500.00	188'800.00	173'800.35
35 Einlagen in Fonds und Spezialfinanzierungen	102'800.00	86'800.00	97'412.22
36 Transferaufwand	1'284'340.00	1'296'650.00	1'189'496.65
37 Durchlaufende Beiträge	0.00	0.00	0.00
39 Interne Verrechnungen	60'750.00	62'300.00	59'604.55
Total Betrieblicher Aufwand	2'714'060.00	2'685'860.00	2'362'144.60
40 Fiskalertrag	887'000.00	825'400.00	856'086.20
41 Regalien und Konzessionen	24'000.00	24'000.00	24'069.00
42 Entgelte	467'950.00	439'350.00	387'081.26
43 Verschiedene Erträge	0.00	0.00	401.40

45	Entnahmen Fonds u. Spezialfinanzierungen	88'300.00	34'600.00	45'165.80
46	Transferertrag	857'100.00	857'800.00	776'943.82
47	Durchlaufende Beiträge	0.00	0.00	0.00
49	Interne Verrechnungen	60'400.00	67'900.00	59'604.55
	Total Betrieblicher Ertrag	2'384'750.00	2'249'050.00	2'149'352.03
	Ergebnis aus betrieblicher Tätigkeit	-329'310.00	-436'810.00	-212'792.57
34	Finanzaufwand	85'300.00	89'800.00	58'304.75
44	Finanzertrag	267'710.00	269'260.00	610'070.24
	Ergebnis aus Finanzierung	182'410.00	179'460.00	551'765.49
	Operatives Ergebnis	-146'900.00	-257'350.00	338'972.92
38	Ausserordentlicher Aufwand	60'400.00	264'200.00	226'200.90
48	Ausserordentlicher Ertrag	87'500.00	305'100.00	16'771.50
	Ausserordentliches Ergebnis	27'100.00	40'900.00	-209'429.40
	Gesamtergebnis Erfolgsrechnung	-119'800.00	-216'450.00	129'543.52

3.2.2 Finanzierungsergebnis

	Selbstfinanzierung			
	Gesamtergebnis Erfolgsrechnung	-119'800.00	-216'450.00	129'543.52
33	Abschreibungen Verwaltungsvermögen	210'500.00	188'800.00	173'800.35
35	Einlagen in Fonds und Spezialfinanzierungen	102'800.00	86'800.00	97'412.22
45	Entnahmen Fonds u. Spezialfinanzierungen	-88'300.00	-34'600.00	-45'165.80
364	Wertberichtigungen Darlehen VV	0.00	0.00	0.00
365	Wertberichtigungen Beteiligungen VV	0.00	0.00	9'455.60
366	Abschreibungen Investitionsbeiträge	1'500.00	1'400.00	798.65
383	Zusätzliche Abschreibungen	0.00	0.00	0.00
389	Einlagen in das Eigenkapital	60'400.00	264'200.00	226'200.90
489	Entnahmen aus dem Eigenkapital	-87'500.00	-305'100.00	-16'771.50
4490	Aufwertungen VV	0.00	0.00	0.00
		79'600.00	-14'950.00	575'323.59

	Nettoinvestitionen			
	Ergebnis Investitionsrechnung	0.00	0.00	478'515.70
	Finanzierungsergebnis	79'600.00	-14'950.00	96'807.89

3.2.3 Investitionsrechnung

690	Aktivierete Investitionsausgaben	0.00	0.00	497'705.70
590	Passivierete Investitionsausgaben	0.00	0.00	-19'190.00
	Ergebnis Investitionsrechnung	0.00	0.00	478'515.70

3.3 Ergebnis Allgemeiner Haushalt

	Budget 2022	Budget 2021	Rechnung 2020
30 Personalaufwand	439'020.00	436'960.00	363'313.42
31 Sach- und übriger Betriebsaufwand	520'750.00	533'850.00	395'632.11
33 Abschreibungen Verwaltungsvermögen	185'200.00	170'100.00	163'521.75
35 Einlagen in Fonds und Spezialfinanzierungen	0.00	0.00	9'606.22
36 Transferaufwand	1'181'140.00	1'195'150.00	1'085'283.75
37 Durchlaufende Beiträge	0.00	0.00	0.00
39 Interne Verrechnungen	60'750.00	62'300.00	59'604.55
Total Betrieblicher Aufwand	2'386'860.00	2'398'360.00	2'076'961.80
40 Fiskalertrag	887'000.00	825'400.00	856'086.20
41 Regalien und Konzessionen	24'000.00	24'000.00	24'069.00
42 Entgelte	188'450.00	177'350.00	120'033.94
43 Verschiedene Erträge	0.00	0.00	401.40
45 Entnahmen Fonds u. Spezialfinanzierungen	58'700.00	20'600.00	12'114.15
46 Transferertrag	839'800.00	847'100.00	760'987.37
47 Durchlaufende Beiträge	0.00	0.00	0.00
49 Interne Verrechnungen	60'400.00	67'900.00	59'604.55
Total Betrieblicher Ertrag	2'058'350.00	1'962'350.00	1'833'296.61
Ergebnis aus betrieblicher Tätigkeit	-328'510.00	-436'010.00	-243'665.19
34 Finanzaufwand	85'100.00	89'300.00	58'157.70
44 Finanzertrag	267'010.00	268'310.00	609'393.34
Ergebnis aus Finanzierung	181'910.00	179'010.00	551'235.64
Operatives Ergebnis	-146'600.00	-257'000.00	307'570.45
38 Ausserordentlicher Aufwand	60'400.00	264'200.00	226'200.90
48 Ausserordentlicher Ertrag	87'500.00	305'100.00	16'771.50
Ausserordentliches Ergebnis	27'100.00	40'900.00	-209'429.40
Gesamtergebnis Erfolgsrechnung	-119'500.00	-216'100.00	98'141.05

Nachfolgend werden wesentliche Abweichungen zum Vorjahresbudget (2021) kommentiert:

0 Allgemeine Verwaltung						
	Budget 2022		Budget 2021		Rechnung 2020	
	Aufwand	Ertrag	Aufwand	Ertrag	Aufwand	Ertrag
	339'500.00	73'900.00	305'300.00	75'000.00	279'638.60	73'849.25
Netto Aufwand		265'600.00		230'300.00		205'789.35

0120	Durchführung der Jungbürgerfeier mit Nachbargemeinden	CHF	2'200.00
0220	Anschaffung neue Softwaremodule für die Gemeindeverwaltung	CHF	12'000.00
0220	Reorganisation Gemeindearchiv durch externe Firma	CHF	14'000.00
0290	Wechsel Dachfenster Dachwohnung Gemeindehaus	CHF	6'000.00

1 Öffentliche Ordnung und Sicherheit, Verteidigung						
	Budget 2022		Budget 2021		Rechnung 2020	
	Aufwand	Ertrag	Aufwand	Ertrag	Aufwand	Ertrag
	291'590.00	272'100.00	286'500.00	244'500.00	191'451.56	180'025.16
Netto Aufwand		19'490.00		42'000.00		11'426.40

1500	Betriebskosten Feuerwehr Schwarzenegg regio	CHF	30'000.00
1500	Ersatzabgaben Feuerwehrdienstpflicht	CHF	29'000.00
1506	Aufstockung Feuerwehrmaterial	CHF	19'200.00
1506	Mehraufwand infolge Abschreibung neues Modulfahrzeug	CHF	11'000.00
1506	Entnahme der Anschaffungen aus dem Zusammenlegungsbeitrag der GVB	CHF	47'600.00
1506	Betriebsbeiträge Verbandsgemeinden Feuerwehr Schwarzenegg regio	CHF	124'000.00

2 Bildung

	Budget 2022		Budget 2021		Rechnung 2020	
	Aufwand	Ertrag	Aufwand	Ertrag	Aufwand	Ertrag
	693'950.00	212'650.00	723'700.00	214'450.00	677'478.88	221'412.89
Netto Aufwand		481'300.00		509'250.00		456'065.99

Div. Lehrerbesoldungen nach Abzug der Kantonsbeiträge CHF 238'900.00
 2120 Anschaffung Schulmobiliar (Raumteiler BS und Wandtafel für MS) CHF 5'000.00
 2170 Unterhalt am Schulhaus (neuer Kellerboden, abschliessbare Heizungsregler und Reserve) CHF 9'000.00

3 Kultur, Sport und Freizeit, Kirche

	Budget 2022		Budget 2021		Rechnung 2020	
	Aufwand	Ertrag	Aufwand	Ertrag	Aufwand	Ertrag
	16'220.00	0.00	21'510.00	0.00	12'999.65	0.00
Netto Aufwand		16'220.00		21'510.00		12'999.65

3290 Bundesfeier inkl. Massnahmen für Attraktivitätssteigerung CHF 2'500.00
 3290 Geplante Massnahmen für Ehrungen und Empfänge (Bereich Kultur) CHF 1'000.00
 3410 Geplante Massnahmen für Sportlehreungen und Empfänge (Bereich Sport) CHF 1'000.00

4 Gesundheit

	Budget 2022		Budget 2021		Rechnung 2020	
	Aufwand	Ertrag	Aufwand	Ertrag	Aufwand	Ertrag
	3'200.00	0.00	2'300.00	0.00	2'625.00	0.00
Netto Aufwand		3'200.00		2'300.00		2'625.00

4210 Beitrag an Firstrespondergruppe rechtes Zulgtal für Wartung der Defibrillatoren CHF 200.00
 4210 Beitrag an Samariterverein Schwarzenegg CHF 300.00
 4210 Beitrag an Spitex Verein Zulg CHF 100.00

5 Soziale Sicherheit

	Budget 2022		Budget 2021		Rechnung 2020	
	Aufwand	Ertrag	Aufwand	Ertrag	Aufwand	Ertrag
	402'000.00	10'600.00	406'800.00	4'000.00	362'601.85	0.00
Netto Aufwand		391'400.00		402'800.00		362'601.85

5310 Entschädigung Gemeinde Buchholterberg für das Führen der AHV-Zweigstelle CHF 9'000.00
 5320 Höherer Gemeindeanteil Lastenausgleich Lastenausgleich Ergänzungsleistungen aufgrund der Berechnung aus der Finanzplanungshilfe des Kantons CHF 2'000.00
 5410 Höherer Gemeindeanteil Lastenausgleich Familienzulagen aufgrund der Berechnung aus der Finanzplanungshilfe des Kantons CHF 500.00
 5451 Betreuungsgutscheine; Leistung an die Kindertagesstätte CHF 13'200.00
 5451 Betreuungsgutscheine; Kantonsbeitrag (80% der Aufwendungen) CHF 10'600.00
 5799 Tieferer Gemeindeanteil Lastenausgleich Sozialhilfe aufgrund der Berechnung aus der Finanzplanungshilfe des Kantons CHF 15'500.00

6 Strassenverkehr

	Budget 2022		Budget 2021		Rechnung 2020	
	Aufwand	Ertrag	Aufwand	Ertrag	Aufwand	Ertrag
	217'950.00	49'100.00	221'200.00	31'900.00	160'201.30	21'842.95
Netto Aufwand		168'850.00		189'300.00		138'358.35

6150	Schneeräumung durch Dritte	CHF	50'000.00
6155	Unterhalt Parkplatz Wolfrichte (Neueinkiesen)	CHF	25'000.00
6155	Aufwand Parkplatzbewirtschaftung (Verbrauchsmaterial, Kontrollen, Abschreibungen Parkuhren, Software (Anschaffung Parkuhren über IR)	CHF	9'400.00
6155	Benützungsgebühren für Parkplätze aufgrund Parkplatzbewirtschaftung (nur VW)	CHF	33'500.00

7 Umweltschutz und Raumordnung

	Budget 2022		Budget 2021		Rechnung 2020	
	Aufwand	Ertrag	Aufwand	Ertrag	Aufwand	Ertrag
	397'050.00	343'500.00	354'400.00	301'850.00	402'858.02	321'797.17
Netto Aufwand		53'550.00		52'550.00		81'060.85

7101	Weiterbildung zum Wasserwart neuer Brunnenmeister inkl. Tagung	CHF	1'800.00
7101	Einkleidung neuer Brunnenmeister inkl. Reserve	CHF	600.00
7101	Abschreibungen geplante Projekte (Steuerung und Pumpwerk)	CHF	14'300.00
7101	Senkung Betrag für den Wassereinkauf bei der Gemeinde Eriz	CHF	3'000.00
7201	Unterhalt am Leitungsnetz (Kreuzweg und Wolfrichte)	CHF	14'500.00
7301	Anschaffung neue Grüngutmulde	CHF	7'000.00
7301	Höherer Beitrag für Spezialsammlungen zusammen mit Nachbargemeinden	CHF	1'500.00
7710	Entschädigung an den Begräbnisbezirk Schwarzenegg	CHF	21'500.00

8 Volkswirtschaft

	Budget 2022		Budget 2021		Rechnung 2020	
	Aufwand	Ertrag	Aufwand	Ertrag	Aufwand	Ertrag
	76'650.00	101'100.00	77'200.00	112'600.00	62'976.66	79'824.60
Netto Ertrag	24'450.00		35'400.00		16'847.94	

8130 Beitrag an Viehversicherungskasse	CHF 3'000.00
8200 Weiterbildung Forstpersonal	CHF 2'000.00
8200 Ertrag aus dem Verkauf von Stammholz (CHF 10'000.00 weniger als im Vorjahr)	CHF 70'000.00
8710 Konzession BKW Energie AG	CHF 24'000.00

9 Finanzen und Steuern

	Budget 2022		Budget 2021		Rechnung 2020	
	Aufwand	Ertrag	Aufwand	Ertrag	Aufwand	Ertrag
	434'750.00	1'809'910.00	649'800.00	2'064'410.00	623'412.25	1'877'491.75
Netto Ertrag	1'375'160.00		1'414'610.00		1'254'079.50	

9100 Höherer Ertrag aus den Einkommenssteuern natürliche Personen	CHF 55'000.00
9100 Höherer Ertrag aus den Vermögenssteuern natürliche Personen	CHF 16'000.00
9102 Ertrag aus Liegenschaftssteuern	CHF 82'000.00
9630 Nettoertrag Liegenschaft Versorgungszentrum (inkl. Einlage in SF von CHF 28'800.00)	CHF 37'200.00
9631 Nettoertrag Liegenschaft ehemaliges Schulhaus Kreuzweg (inkl. Einlage in SF von CHF 28'100.00)	CHF 11'960.00
9950 Jährliche Entnahme aus der Neubewertungsreserve	CHF 67'500.00

3.4 Ergebnis Spezialfinanzierung Wasser

	Budget 2022	Budget 2021	Rechnung 2020
30 Personalaufwand	12'850.00	11'600.00	8'594.75
31 Sach- und übriger Betriebsaufwand	24'150.00	35'000.00	36'596.30
33 Abschreibungen Verwaltungsvermögen	14'300.00	4'400.00	0.00
35 Einlagen in Fonds und Spezialfinanzierungen	71'800.00	56'800.00	56'819.00
36 Transferaufwand	36'000.00	39'500.00	42'554.50
37 Durchlaufende Beiträge	0.00	0.00	0.00
Total Betrieblicher Aufwand	159'100.00	147'300.00	144'564.55
40 Fiskalertrag	0.00	0.00	0.00
41 Regalien und Konzessionen	0.00	0.00	0.00
42 Entgelte	150'000.00	135'000.00	135'877.54
43 Verschiedene Erträge	0.00	0.00	0.00
45 Entnahmen Fonds u. Spezialfinanzierungen	19'300.00	4'000.00	15'936.10
46 Transferertrag	2'500.00	0.00	2'785.50
47 Durchlaufende Beiträge	0.00	0.00	0.00
Total Betrieblicher Ertrag	171'800.00	139'000.00	154'599.14
Ergebnis aus betrieblicher Tätigkeit	12'700.00	-8'300.00	10'034.59
34 Finanzaufwand	0.00	100.00	0.00
44 Finanzertrag	400.00	800.00	348.90
Ergebnis aus Finanzierung	400.00	700.00	348.90
Operatives Ergebnis	13'100.00	-7'600.00	10'383.49
38 Ausserordentlicher Aufwand	0.00	0.00	0.00
48 Ausserordentlicher Ertrag	0.00	0.00	0.00
Ausserordentliches Ergebnis	0.00	0.00	0.00
Gesamtergebnis Erfolgsrechnung	13'100.00	-7'600.00	10'383.49

Die Wasserversorgung schliesst mit einem Ertragsüberschuss von CHF 13'100.00 ab. Für die Neueinkleidung des neuen Brunnenmeisters wurden CHF 400.00 mehr ins Budget eingestellt als noch im Vorjahr. Für den Wasserkauf bei der Gemeinde Eriz wurden CHF 3'000.00 weniger budgetiert als im Jahr 2021. Bei den Anschlussgebühren wurden gesamthaft CHF 15'000.00 eingestellt.

3.5 Ergebnis Spezialfinanzierung Abwasser

	Budget 2022	Budget 2021	Rechnung 2020
30 Personalaufwand	1'500.00	1'500.00	1'115.50
31 Sach- und übriger Betriebsaufwand	21'200.00	7'700.00	13'553.05
33 Abschreibungen Verwaltungsvermögen	6'300.00	9'600.00	5'611.95
35 Einlagen in Fonds und Spezialfinanzierungen	31'000.00	30'000.00	30'987.00
36 Transferaufwand	24'700.00	24'500.00	19'225.45
37 Durchlaufende Beiträge	0.00	0.00	0.00
Total Betrieblicher Aufwand	84'700.00	73'300.00	70'492.95
40 Fiskalertrag	0.00	0.00	0.00
41 Regalien und Konzessionen	0.00	0.00	0.00
42 Entgelte	73'000.00	72'000.00	74'118.38
43 Verschiedene Erträge	0.00	0.00	0.00
45 Entnahmen Fonds u. Spezialfinanzierungen	10'300.00	10'000.00	17'115.55
46 Transferertrag	0.00	0.00	0.00
47 Durchlaufende Beiträge	0.00	0.00	0.00
Total Betrieblicher Ertrag	83'300.00	82'000.00	91'233.93
Ergebnis aus betrieblicher Tätigkeit	-1'400.00	8'700.00	20'740.98
34 Finanzaufwand	0.00	0.00	0.00
44 Finanzertrag	300.00	150.00	328.00
Ergebnis aus Finanzierung	300.00	150.00	328.00
Operatives Ergebnis	-1'100.00	8'850.00	21'068.98
38 Ausserordentlicher Aufwand	0.00	0.00	0.00
48 Ausserordentlicher Ertrag	0.00	0.00	0.00
Ausserordentliches Ergebnis	0.00	0.00	0.00
Gesamtergebnis Erfolgsrechnung	-1'100.00	8'850.00	21'068.98

Die Abwasserentsorgung schliesst mit einem Aufwandüberschuss von CHF 1'100.00 ab. Am Leitungsnetz werden verschiedene Arbeiten fällig. Dafür wurde ein Betrag von CHF 14'500.00 eingestellt. Die Betriebsbeiträge an die ARA Thunersee wurden mit CHF 17'000.00 eingestellt. Die restlichen Positionen wurden mehrheitlich gleich budgetiert wie im Vorjahr.

3.6 Ergebnis Spezialfinanzierung Abfall

	Budget 2022	Budget 2021	Rechnung 2020
30 Personalaufwand	1'200.00	1'200.00	717.70
31 Sach- und übriger Betriebsaufwand	35'000.00	23'500.00	22'308.00
33 Abschreibungen Verwaltungsvermögen	4'700.00	4'700.00	4'666.65
35 Einlagen in Fonds und Spezialfinanzierungen	0.00	0.00	0.00
36 Transferaufwand	42'500.00	37'500.00	42'432.95
37 Durchlaufende Beiträge	0.00	0.00	0.00
Total Betrieblicher Aufwand	83'400.00	66'900.00	70'125.30
40 Fiskalertrag	0.00	0.00	0.00
41 Regalien und Konzessionen	0.00	0.00	0.00
42 Entgelte	56'500.00	55'000.00	57'051.40
43 Verschiedene Erträge	0.00	0.00	0.00
45 Entnahmen Fonds u. Spezialfinanzierungen	0.00	0.00	0.00
46 Transferertrag	14'800.00	10'700.00	13'170.95
47 Durchlaufende Beiträge	0.00	0.00	0.00
Total Betrieblicher Ertrag	71'300.00	65'700.00	70'222.35
Ergebnis aus betrieblicher Tätigkeit	-12'100.00	-1'200.00	97.05
34 Finanzaufwand	200.00	400.00	147.05
44 Finanzertrag	0.00	0.00	0.00
Ergebnis aus Finanzierung	-200.00	-400.00	-147.05
Operatives Ergebnis	-12'300.00	-1'600.00	-50.00
38 Ausserordentlicher Aufwand	0.00	0.00	0.00
48 Ausserordentlicher Ertrag	0.00	0.00	0.00
Ausserordentliches Ergebnis	0.00	0.00	0.00
Gesamtergebnis Erfolgsrechnung	-12'300.00	-1'600.00	-50.00

Die Abfallentsorgung schliesst mit einem Aufwandüberschuss von CHF 12'300.00 ab, welcher dem Rechnungsausgleich entnommen wird. Für den Abfallsammelplatz wird eine zweite Grüngutmulde angeschafft, weil mit einer höheren Abgabe von Material gerechnet wird. Für die Entsorgung des Grünguts wurden CHF 2'000.00 mehr budgetiert. Die Entschädigung an die Kehrichtregion rechtes Zuggebiet wurde mit CHF 29'000.00 CHF 3'000.00 höher eingestellt als noch im Vorjahr.

4 Erfolgsrechnung

4.1 Zusammenzug Gliederung nach Sachgruppen Erfolgsrechnung

	Budget 2022		Budget 2021		Rechnung 2020	
	Aufwand	Ertrag	Aufwand	Ertrag	Aufwand	Ertrag
3 Aufwand	2'872'860.00	2'872'860.00	3'048'710.00	3'048'710.00	2'776'243.77	2'776'243.77
30 Personalaufwand	454'570.00		451'260.00		373'741.37	
31 Sach- und übriger Betriebsaufwand	601'100.00		600'050.00		468'089.46	
33 Abschreibungen Verwaltungsvermögen	210'500.00		188'800.00		173'800.35	
34 Finanzaufwand	85'300.00		89'800.00		58'304.75	
35 Einlagen in Fonds und Spezialfinanzierungen	102'800.00		86'800.00		97'412.22	
36 Transferaufwand	1'284'340.00		1'296'650.00		1'189'496.65	
38 Ausserordentlicher Aufwand	60'400.00		264'200.00		226'200.90	
39 Interne Verrechnungen	60'750.00		62'300.00		59'604.55	
4 Ertrag		2'739'960.00		2'823'410.00		2'776'193.77
40 Fiskalertrag		887'000.00		825'400.00		856'086.20
41 Regalien und Konzessionen		24'000.00		24'000.00		24'069.00
42 Entgelte		467'950.00		439'350.00		387'081.26
43 Verschiedene Erträge		0.00		0.00		401.40
44 Finanzertrag		267'710.00		269'260.00		610'070.24
45 Entnahmen Fonds u. Spezialfinanzierungen		88'300.00		34'600.00		45'165.80
46 Transferertrag		857'100.00		857'800.00		776'943.82
48 Ausserordentlicher Ertrag		87'500.00		305'100.00		16'771.50
49 Interne Verrechnungen		60'400.00		67'900.00		59'604.55
9 Abschlusskonten	13'100.00	132'900.00	8'850.00	225'300.00	129'593.52	50.00
90 Abschluss Erfolgsrechnung	13'100.00	132'900.00	8'850.00	225'300.00	129'593.52	50.00

4.2 Zusammenzug Erfolgsrechnung nach funktionaler Gliederung

	Budget 2022		Budget 2021		Rechnung 2020	
	Aufwand	Ertrag	Aufwand	Ertrag	Aufwand	Ertrag
	2'872'860.00	2'872'860.00	3'048'710.00	3'048'710.00	2'776'243.77	2'776'243.77
0 Allgemeine Verwaltung	339'500.00	73'900.00	305'300.00	75'000.00	279'638.60	73'849.25
Netto Aufwand		265'600.00		230'300.00		205'789.35
1 Öffentliche Ordnung und Sicherheit, Verteidigung	291'590.00	272'100.00	286'500.00	244'500.00	191'451.56	180'025.16
Netto Aufwand		19'490.00		42'000.00		11'426.40
2 Bildung	693'950.00	212'650.00	723'700.00	214'450.00	677'478.88	221'412.89
Netto Aufwand		481'300.00		509'250.00		456'065.99
3 Kultur, Sport und Freizeit, Kirche	16'220.00	0.00	21'510.00	0.00	12'999.65	0.00
Netto Aufwand		16'220.00		21'510.00		12'999.65
4 Gesundheit	3'200.00	0.00	2'300.00	0.00	2'625.00	0.00
Netto Aufwand		3'200.00		2'300.00		2'625.00
5 Soziale Sicherheit	402'000	10'600.00	406'800.00	4'000.00	362'601.85	0.00
Netto Aufwand		391'400.00		402'800.00		362'601.85
6 Verkehr und Nachrichtenübermittlung	217'950.00	49'100.00	221'200.00	31'900.00	160'201.30	21'842.95
Netto Aufwand		168'850.00		189'300.00		138'358.35
7 Umweltschutz und Raumordnung	397'050.00	343'500.00	354'400.00	301'850.00	402'858.02	321'797.17
Netto Aufwand		53'550.00		52'550.00		81'060.85
8 Volkswirtschaft	76'650.00	101'100.00	77'200.00	112'600.00	62'976.66	79'824.60
Netto Ertrag	24'450.00		35'400.00		16'847.94	
9 Finanzen und Steuern	434'750.00	1'690'410.00	649'800.00	2'064'410.00	623'412.25	1'877'491.75
Netto Ertrag	1'255'660.00		1'414'610.00		1'254'079.50	

5 Investitionsrechnung

5.1 Zusammenzug Investitionsrechnung nach funktionaler Gliederung

	Budget 2022		Budget 2021		Rechnung 2020	
	Aufwand	Ertrag	Aufwand	Ertrag	Aufwand	Ertrag
0 Allgemeine Verwaltung	0.00	0.00	0.00	0.00	516'895.70	516'895.70
Nettoergebnis	0.00	0.00	0.00	0.00	46'459.10	0.00
2 Bildung	0.00	0.00	0.00	0.00	28'450.40	0.00
Nettoergebnis						28'450.40
6 Verkehr und Nachrichtenübermittlung	0.00	0.00	0.00	0.00	270'489.60	19'190.00
Nettoergebnis						251'299.60
7 Umweltschutz und Raumordnung	0.00	0.00	0.00	0.00	152'306.60	0.00
Nettoergebnis						152'306.60
9 Finanzen und Steuern	0.00	0.00	0.00	0.00	19'190.00	497'705.70
Nettoergebnis					478'515.70	

6.1 Kommentare zu den Auswertungen

6.1.1 Spezialfinanzierungen (SG 290)

Die Spezialfinanzierungen Abwasserentsorgung und Abfallentsorgung verfügen momentan über genügend Eigenkapital, um die prognostizierten Aufwandüberschüsse decken zu können.

Die Feuerwehren Schwarzenegg und Eriz wurden per 01. Januar 2017 zur Feuerwehr Schwarzenegg regio zusammengelegt. Als Sitzgemeinde amtet die Gemeinde Oberlangenegg. Das Guthaben aus dem Feuerwehr-Fonds, welches zwischen den Gemeinden Unter- und Oberlangenegg aufgeteilt wurde beträgt für unsere Gemeinde CHF 48'717.11. Zudem ist der Zusammenlegungsbeitrag der GVB im Werte von CHF 167'181.54 vorhanden.

6.1.2 Vorfinanzierungen (SG 293)

Die gesetzlichen Vorfinanzierungen (Weterhalt) werden mittels der vorgeschriebenen Einlagen jährlich geäufnet. Entnahmen im Rahmen der Abschreibungen erfolgen in wesentlich geringerem Ausmasse, so dass ein stetiger Zuwachs bei diesen Bilanzkonti zu verzeichnen ist.

6.1.3 Reserven (zusätzliche Abschreibungen, SG 294)

Mit dem Jahresabschluss 2020 konnten wiederum zusätzliche Abschreibungen im Betrag von CHF 166'300.90 gebildet werden. Der Saldo des Bilanzkonti beträgt CHF 199'653.23. Die zusätzlichen Abschreibungen können nur unter gewissen Voraussetzungen (Art. 85 Abs. 3 Gemeindeverordnung des Kantons Bern) aufgelöst werden. Diese Voraussetzungen sind gemäss Budget 2022 nicht gegeben.

6.1.4 Neubewertungsreserve Finanzvermögen (SG 296)

Mit der Einführung von HRM2 wurde das Finanzvermögen per 01. Januar 2016 neu bewertet. Die Neubewertung richtete sich nach der Gemeindeverordnung (Anhang 1 zu Artikel 81 Absatz 3 und Ziffer 3 der Übergangbestimmungen) und ergab eine Neubewertungsreserve per 01. Januar 2016 von CHF 882'511.40. Weitere Einlagen in diese Reserve sind nicht zulässig. Entnahmen sind vorgesehen im Umfang eines Verlustes bei der wiederkehrenden Neubewertung des Finanzvermögens in den ersten fünf Jahren nach Einführung von HRM2 sowie bei der Veräusserung von Finanzvermögen, das bei der Einführung von HRM2 aufgewertet wurde.

6.1.5 Bilanzüberschuss (SG 299)

Die voraussichtlichen Ergebnisse von 2021 und 2022 führen zu einer Reduktion des Bilanzüberschusses. Die Summe des Bilanzüberschusses wird sich bis Ende 2022 auf geschätzte 1.32 Mio. CHF reduzieren.

7 Antrag des Gemeinderates

1. Der Ansatz der ordentlichen Gemeindesteueranlage für das Jahr 2022 wird auf das 1.95-fache des Einheitsansatzes festgesetzt (unverändert).
2. Die Liegenschaftsteuer für das Jahr 2022 wird auf 1.3 Promille des amtlichen Wertes festgesetzt (unverändert).
3. Das Budget 2022 wird genehmigt, bestehend aus:

	Aufwand	Ertrag
Gesamthaushalt	CHF 2'872'860.00	2'753'060.00
Aufwandüberschuss	CHF	119'800.00
Allgemeiner Haushalt	CHF 2'545'460.00	2'425'960.00
Aufwandüberschuss	CHF	119'500.00
SF Wasserversorgung	CHF 159'100.00	172'200.00
Ertragsüberschuss	CHF 13'100.00	
SF Abwasserentsorgung	CHF 84'700.00	83'600.00
Aufwandüberschuss	CHF	1'100.00
SF Abfall	CHF 83'600.00	71'300.00
Aufwandüberschuss	CHF	12'300.00

Der Gemeindeversammlung wird beantragt, das Budget zu genehmigen.

Schwarzenegg, 02. November 2021

Einwohnergemeinde Oberlangenegg



Ueli Aeschlimann
Gemeindepräsident



Stephanie Reist
Gemeindeschreiberin



Stephanie Reist
Finanzverwalterin

8 Genehmigung Budget

Das beschlussfassende Organ der Einwohnergemeinde Oberlangenegg hat das Budget 2022 am 02. Dezember 2021 gemäss dem vorstehenden Antrag des Gemeinderates vom 11. und 13. Oktober 2021 sowie 02. November 2021 genehmigt.

Schwarzenegg, 02. Dezember 2021

Einwohnergemeinde Oberlangenegg



Ueli Aeschlimann
Gemeindepräsident



Stephanie Reist
Gemeindeverwalterin

9 Erfolgsrechnung nach funktionaler Gliederung

Konto	Erfolgsrechnung Funktionale Gliederung ER	Budget 2022		Budget 2021		Rechnung 2020	
		Aufwand	Ertrag	Aufwand	Ertrag	Aufwand	Ertrag
0	Allgemeine Verwaltung	339'500.00	73'900.00	305'300.00	75'000.00	279'638.60	73'849.25
01	Legislative und Exekutive	51'750.00	600.00	51'300.00	600.00	39'074.73	
011	Legislative	7'850.00		8'900.00		7'272.68	
0110	Legislative	7'850.00		8'900.00		7'272.68	
0110.3000.01	Löhne, Tag- und Sitzungsgelder Abstimmungsausschuss	100.00				109.85	
0110.3100.01	Büromaterial	250.00		200.00		733.45	
0110.3102.01	Drucksachen, Publikationen						
0110.3119.01	Anschaffung Mobilien			2'100.00		2'092.28	
0110.3130.01	Porti, Gebühren	2'000.00		1'500.00			
0110.3130.02	Dienstleistungen Dritter	500.00		500.00			
0110.3132.01	Honorar Rechnungsprüfungsorgan	4'200.00		4'200.00		4'200.30	
0110.3158.01	Informatik-Unterhalt (Software)	200.00		200.00		107.70	
0110.3170.01	Verpflegung Abstimmungs-/Wahlausschuss	600.00		200.00		29.10	
012	Exekutive	43'900.00	600.00	42'400.00	600.00	31'802.05	
0120	Exekutive	43'900.00	600.00	42'400.00	600.00	31'802.05	
0120.3000.01	Löhne, Tag- und Sitzungsgelder Gemeinderat	28'000.00		28'000.00		25'237.10	
0120.3050.01	AG-Beiträge AHV, IV, EO, ALV, Verwaltungskosten			100.00			
0120.3053.01	AG-Beiträge an Unfallversicherungen	400.00		400.00		241.40	
0120.3054.01	AG-Beiträge an Familienausgleichskasse			50.00			
0120.3055.01	AG-Beiträge an Krankentaggeldversicherungen			50.00			
0120.3080.01	Aus- und Weiterbildung der Behörden	300.00		300.00			
0120.3099.01	Übriger Personalaufwand	3'000.00		3'000.00		3'000.00	
0120.3170.01	Reisekosten und Spesen	3'000.00		3'000.00		2'987.40	
0120.3199.01	Gemeinderatskredit	7'000.00		7'000.00		336.15	
0120.3199.02	Jungbürgerfeier	2'200.00		500.00			
0120.4260.01	Rückerstattungen Dritter		600.00		600.00		
02	Allgemeine Dienste	287'750.00	73'300.00	254'000.00	74'400.00	240'563.87	73'849.25
022	Allgemeine Dienste	249'500.00	31'300.00	221'700.00	31'000.00	212'757.69	31'205.25
0220	Allgemeine Dienste	249'500.00	31'300.00	221'700.00	31'000.00	212'757.69	31'205.25
0220.3010.01	Löhne Verwaltungspersonal	154'000.00		152'000.00		145'684.85	
0220.3050.01	AG-Beiträge AHV, IV, EO, ALV, Verwaltungskosten	10'200.00		9'900.00		10'047.50	

9 Erfolgsrechnung nach funktionaler Gliederung

EWG Oberlangenegg

Konto	Erfolgsrechnung Funktionale Gliederung ER	Budget 2022		Budget 2021		Rechnung 2020	
		Aufwand	Ertrag	Aufwand	Ertrag	Aufwand	Ertrag
0220.3052.01	AG-Beiträge an Pensionskassen	5'800.00		5'300.00		5'577.80	
0220.3053.01	AG-Beiträge an Unfallversicherungen	3'000.00		2'600.00		2'867.40	
0220.3054.01	AG-Beiträge an Familienausgleichskasse	2'600.00		2'600.00		2'452.70	
0220.3055.01	AG-Beiträge an Krankentaggeldversicherungen	800.00		800.00		727.05	
0220.3090.01	Aus- und Weiterbildung des Personals	5'000.00		8'600.00		12'430.00	
0220.3091.01	Personalwerbung	200.00		200.00			
0220.3099.01	Übriger Personalaufwand	200.00		200.00		71.10	
0220.3100.01	Büromaterial	2'000.00		1'500.00		1'533.15	
0220.3101.01	Betriebs-, Verbrauchsmaterial	300.00		300.00		2'005.74	
0220.3102.01	Drucksachen, Publikationen	2'000.00		2'000.00		1'942.40	
0220.3103.01	Fachliteratur, Zeitschriften	100.00		100.00		143.00	
0220.3110.01	Anschaffung Büromöbel und Geräte	1'700.00		1'000.00		1'527.25	
0220.3113.01	Anschaffung Hardware, IT-Geräte	2'000.00		1'000.00			
0220.3118.01	Anschaffung Software und Lizenzen	12'000.00		1'000.00			
0220.3130.01	Telefonie, Internet, Porti, Gebühren	4'200.00		4'300.00		4'177.45	
0220.3130.02	Mitglieder- und Verbandsbeiträge	1'200.00		1'200.00		1'234.00	
0220.3130.03	Dienstleistungen Dritter	14'000.00					
0220.3134.01	Sach- und Haftpflichtversicherungsprämien	2'500.00		3'000.00		1'963.30	
0220.3150.01	Unterhalt Büromöbel und -geräte	500.00		500.00			
0220.3153.01	Informatik-Unterhalt (Hardware)	5'400.00		5'400.00		4'978.85	
0220.3158.01	Informatik-Unterhalt (Software)	9'400.00		7'800.00		6'269.95	
0220.3170.01	Reisekosten und Spesen	400.00		400.00		229.30	
0220.3611.01	Entschädigungen an Kanton für Dienstleistungen	10'000.00	100.00	10'000.00	100.00	6'894.90	30.00
0220.4210.01	Gebühren für Amtshandlungen		500.00		200.00		565.25
0220.4260.01	Rückerstattungen Dritter		500.00		500.00		510.00
0220.4611.01	Entschädigungen für Registerführung Kirchensteuern		5'000.00		5'000.00		4'900.00
0220.4612.01	Entschädigungen von Gemeinden und Gemeindeverbänden		15'500.00		15'500.00		15'500.00
0220.4612.90	Interne Verrechnungen von Dienstleistungen (Spezialfinanzierungen)		9'700.00		9'700.00		9'700.00
0220.4910.01	Interne Verrechnung von Dienstleistungen (übriger Betrieb)						
029	Verwaltungslegenschaften	38'250.00	42'000.00	32'300.00	43'400.00	27'806.16	42'644.00
0290	Verwaltungslegenschaften (Gemeindehaus & Spycher)	35'050.00	35'600.00	29'000.00	37'200.00	25'459.88	37'454.00
0290.3010.01	Löhne Betriebspersonal	5'500.00		5'500.00		5'610.65	
0290.3050.01	AG-Beiträge AHV, IV, EO, ALV, Verwaltungskosten	400.00		350.00		392.15	
0290.3053.01	AG-Beiträge an Unfallversicherungen	100.00		100.00		79.85	
0290.3054.01	AG-Beiträge an Familienausgleichskasse	100.00		100.00		95.75	
0290.3055.01	AG-Beiträge an Krankentaggeldversicherungen	50.00		50.00		28.40	
0290.3101.01	Betriebs-, Verbrauchsmaterial	800.00		800.00		1'830.10	
0290.3102.01	Drucksachen, Publikationen	200.00		200.00			

9 Erfolgsrechnung nach funktionaler Gliederung

EWG Oberlangenegg

Konto	Erfolgsrechnung Funktionale Gliederung ER	Budget 2022		Budget 2021		Rechnung 2020	
		Aufwand	Ertrag	Aufwand	Ertrag	Aufwand	Ertrag
0290.3111.01	Anschaffungen Maschinen, Geräte und Fahrzeuge	500.00		500.00		5'480.45	
0290.3120.01	Wasser, Abwasser, Strom, Abfall	5'500.00		5'500.00		3'202.03	
0290.3120.02	Heizung	3'500.00		3'500.00		2'532.85	
0290.3132.01	Honorare externe Berater, Gutachter, Fachexperten etc.	2'000.00		2'200.00		2'043.20	
0290.3134.01	Sachversicherungsprämien	12'000.00		6'000.00		1'931.95	
0290.3144.01	Unterhalt Hochbauten, Gebäude (Gemeindehaus)	500.00		500.00		704.35	
0290.3151.01	Unterhalt Apparate, Maschinen, Geräte, Fahrzeuge, Werkzeuge	1'500.00		2'000.00		1'393.75	
0290.3300.40	Planmässige Abschreibungen Sachanlagen	200.00		200.00		134.40	
0290.3910.01	Interne Verrechnung von Dienstleistungen		2'400.00		2'400.00		1'582.50
0290.4260.01	Rückstellungen Dritter						2'300.00
0290.4260.02	Rückstellungen Dritter (Nebenkosten)						221.50
0290.4310.01	Aktivierbare Eigenleistungen auf Sachanlagen		16'000.00		17'400.00		15'950.00
0290.4470.01	Mietzins Wohnung 1. OG (Oesch)		17'400.00		17'400.00		17'400.00
0290.4470.02	Mietzins Wohnung 2. OG (Trachsel)						
0291	Verwaltungseigenschaften (Feuerwehrmagazin/Werkhof)	3'200.00	6'200.00	3'300.00	6'200.00	2'346.30	5'190.00
0291.3101.01	Betriebs-, Verbrauchsmaterial	500.00		500.00		200.00	
0291.3111.01	Maschinen, Geräte und Fahrzeuge.	500.00		500.00		1'053.90	
0291.3120.02	Heizung	1'200.00		1'200.00		246.31	
0291.3134.01	Sachversicherungsprämien	300.00		300.00			
0291.3137.01	Steuern und Abgaben	100.00		100.00			
0291.3144.01	Unterhalt Hochbauten, Gebäude	500.00		500.00		846.09	
0291.3151.01	Unterhalt Apparate, Maschinen, Geräte, Fahrzeuge, Werkzeuge	200.00		200.00			
0291.4470.01	Mietzins Feuerwehrmagazin		6'200.00		6'200.00		5'190.00
1	Öffentliche Ordnung und Sicherheit, Verteidigung	291'590.00	272'100.00	286'500.00	244'500.00	191'451.56	180'025.16
11	Öffentliche Sicherheit	290.00		300.00		280.20	
111	Polizei	290.00		300.00		280.20	
1110	Polizei	290.00		300.00		280.20	
1110.3631.01	Pauschalierung der Interventionskosten	290.00		300.00		280.20	
14	Allgemeines Rechtswesen	34'000.00	17'500.00	24'000.00	17'500.00	26'827.20	18'650.95
140	Allgemeines Rechtswesen	34'000.00	17'500.00	24'000.00	17'500.00	26'827.20	18'650.95
1400	Allgemeines Rechtswesen	34'000.00	17'500.00	24'000.00	17'500.00	26'827.20	18'650.95
1400.3102.01	Drucksachen, Publikationen (Bauwesen)	2'000.00		2'000.00		1'655.55	

9 Erfolgsrechnung nach funktionaler Gliederung

EWG Oberlangenegg

Konto	Erfolgsrechnung Funktionale Gliederung ER	Budget 2022		Budget 2021		Rechnung 2020	
		Aufwand	Ertrag	Aufwand	Ertrag	Aufwand	Ertrag
1400.3130.01	Kataster- und Vermessungswesen	11'000.00		11'000.00		5722.70	
1400.3130.02	Gebührenaufwand für Amtshandlungen (allgemeine Dienste)	1'000.00		1'000.00		415.30	
1400.3130.03	Gebührenaufwand für Amtshandlungen (Bauwesen)	15'000.00		10'000.00		19'033.65	
1400.3631.01	Beiträge an Kantone und Konkordate	5'000.00					
1400.4210.01	Gebühnenertrag für Amtshandlungen (allgemeine Dienste)		2'500.00		2'500.00		1'420.80
1400.4210.02	Gebühnenertrag für Amtshandlungen (Bauwesen)		15'000.00		15'000.00		17'230.15
15	Feuerwehr	245'600.00	254'600.00	227'000.00	227'000.00	153'930.86	153'930.86
150	Feuerwehr	245'600.00	254'600.00	227'000.00	227'000.00	153'930.86	153'930.86
1500	Feuerwehr	31'100.00	40'100.00	35'600.00	35'600.00	28'942.40	28'942.40
1500.3144.01	Unterhalt Feuerwehr	1'000.00		2'500.00		172.50	
1500.3181.01	Forderungsverluste Ersatzabgaben Feuerwehrdienstpflicht	100.00		100.00		246.11	
1500.3510.01	Einlagen in Spezialfinanzierungen EK					9'606.22	
1500.3612.01	Betriebskostenbeitrag Feuerwehr Schwarzenegg regio					18'917.57	
1500.4200.01	Ersatzabgaben Feuerwehrdienstpflicht	30'000.00		33'000.00			
1500.4510.01	Entnahme aus Spezialfinanzierung Fonds Gemeinde		29'000.00		27'000.00		28'942.40
			11'100.00		8'600.00		
1506	Regionale Feuerwehrorganisation	214'500.00	214'500.00	191'400.00	191'400.00	124'988.46	124'988.46
1506.3000.01	Löhne, Tag- und Sitzungsgelder an Feuerwehr	13'000.00		13'000.00		10'355.00	
1506.3010.01	Löhne Betriebspersonals	9'000.00		9'000.00		8'632.40	
1506.3010.02	Sold für Kurse	10'000.00		10'000.00		1'200.00	
1506.3010.03	Sold für Fremdaufgaben	2'000.00		2'000.00		540.00	
1506.3010.04	Sold für Übungen	20'000.00		20'000.00		9'440.00	
1506.3010.05	Sold für Ernstfalleinsätze	5'000.00		5'000.00		4'315.00	
1506.3010.06	Sold für Kurse und übrige Einsätze	5'000.00		7'500.00			
1506.3050.01	AG-Beiträge AHV, IV, EO, ALV, Verwaltungskosten	1'000.00		800.00		1'036.95	
1506.3054.01	AG-Beiträge an Familienausgleichskasse	200.00		100.00		125.10	
1506.3090.01	Aus- und Weiterbildung des Personals	11'000.00		11'000.00		4'116.00	
1506.3099.01	Übriger Personalaufwand	7'000.00		7'000.00		1'228.80	
1506.3100.01	Büromaterial	1'000.00		1'000.00		4'226.65	
1506.3101.01	Betriebs-, Verbrauchsmaterial, Treibstoff	6'000.00		6'000.00			
1506.3102.01	Drucksachen, Publikationen	500.00		1'000.00			
1506.3103.01	Fachliteratur, Zeitschriften	200.00		200.00		225.00	
1506.3111.01	Anschaffungen Maschinen, Geräte und Fahrzeuge.	19'200.00		7'000.00		2'996.05	
1506.3112.01	Anschaffungen Kleider, Wäsche, Vorräte	8'000.00		5'000.00		9'118.10	
1506.3120.01	Wasser, Abwasser, Strom, Abfall	300.00		700.00		64.00	
1506.3130.01	Telefonie, Internet, Portl, Gebühren	9'000.00		9'000.00		8'534.44	
1506.3130.02	Mitglieder- und Verbandsbeiträge	1'200.00		1'200.00		1'048.30	

9 Erfolgsrechnung nach funktionaler Gliederung

EWG Oberlangenegg

Konto	Erfolgsrechnung Funktionale Gliederung ER	Budget 2022		Budget 2021		Rechnung 2020	
		Aufwand	Ertrag	Aufwand	Ertrag	Aufwand	Ertrag
1506.3134.01	Sach- und Haftpflichtversicherungsprämien	7'000.00		7'000.00		6'507.60	
1506.3137.01	Steuern und Abgaben	500.00		500.00		525.70	
1506.3144.01	Unterhalt Hochbauten, Gebäude					1'319.30	
1506.3151.01	Unterhalt Apparate, Maschinen, Geräte, Fahrzeuge, Werkzeuge	17'500.00		18'500.00		5'509.02	
1506.3159.01	Unterhalt Korpmaterial	3'000.00		3'000.00		675.00	
1506.3161.01	Mieten, Benützungskosten Anlagen	500.00		500.00			
1506.3161.02	Miete RFA Thun und Module	2'500.00		2'500.00		4'648.00	
1506.3170.01	Reisekosten und Spesen	2'000.00		2'000.00		861.40	
1506.3181.01	Tatsächliche Forderungsverlust					830.00	
1506.3190.01	Schadenersatzleistungen	500.00		500.00			
1506.3199.02	Übriger Betriebsaufwand Ernstfalleinsätze	2'500.00		2'500.00		302.00	
1506.3300.60	Planmässige Abschreibungen Mobilien VV	20'400.00		9'400.00		9'366.35	
1506.3300.99	Verrechnete planmässige Abschreibungen (bish. VV)	2'600.00		2'600.00		2'593.65	
1506.3400.01	Verzinsung laufende Verbindlichkeiten	100.00		100.00			
1506.3612.01	Betriebskostenanteil FW-Magazin / TLF-Beitrag	6'000.00		5'000.00		8'048.65	
1506.3612.02	Mietzins FW-Magazin Schwarzenegg	15'600.00		15'600.00		12'975.00	
1506.3612.03	Mietzins FW-Magazin Entz	3'200.00		3'200.00		2'625.00	
1506.3612.04	Entschädigung Sitzgemeinde	2'000.00		2'000.00		1'000.00	
1506.4260.01	Rückerstattungen Dritter		3'000.00		3'000.00		656.00
1506.4260.02	Rückerstattungen Ernstfalleinsatzkosten		3'000.00		3'000.00		315.00
1506.4270.01	Bussen		1'500.00		1'500.00		500.00
1506.4400.01	Zinsen flüssige Mittel		100.00		100.00		3.69
1506.4510.01	Entnahme aus Spezialfinanzierung RA		47'600.00		12'000.00		12'114.15
1506.4611.01	Entschädigung von GVB		31'300.00		31'300.00		31'184.00
1506.4612.01	Betriebsbeiträge Vertragsgemeinden		124'000.00		136'500.00		76'215.62
1506.4612.02	Betriebsbeiträge übrige Gemeinden		4'000.00		4'000.00		4'000.00
16	Verteidigung	11'700.00		35'200.00		10'413.30	
161	Militärische Verteidigung			23'500.00		1'088.35	
1610	Militärische Verteidigung			23'500.00		1'088.35	
1610.3144.01	Unterhalt Hochbauten, Gebäude						
1610.3144.02	Unterhalt Scheibenstand						
1610.4260.01	Rückerstattungen Dritter						
1610.4479.01	Übrige Erträge Liegenschaften VV						782.30
162	Zivile Verteidigung	11'700.00		11'700.00		9'324.95	
1620	Zivilschutz	11'700.00		11'700.00		9'324.95	

9 Erfolgsrechnung nach funktionaler Gliederung

EWG Oberlangenegg

Konto	Erfolgsrechnung Funktionale Gliederung ER	Budget 2022		Budget 2021		Rechnung 2020	
		Aufwand	Ertrag	Aufwand	Ertrag	Aufwand	Ertrag
1620.3134.01	Sachversicherungsprämien	200.00		200.00		182.80	
1620.3144.01	Unterhalt Schutzräume	1'000.00		1'000.00			
1620.3170.01	Reisekosten und Spesen, Verpflegung Zivilschutzzeinsätze	200.00		200.00		8'838.00	
1620.3612.01	Entschädigungen an Gemeinden und Gemeindeverbände	10'000.00		10'000.00		304.15	
1620.3910.01	Interne Verrechnung von Dienstleistungen	300.00		300.00			
2	Bildung	693'950.00	212'650.00	723'700.00	214'450.00	677'478.88	221'412.89
21	Obligatorische Schule	691'150.00	212'650.00	720'900.00	214'450.00	676'216.68	221'412.89
211	Eingangsstufe	145'300.00	78'700.00	139'100.00	63'500.00	119'034.65	75'010.25
2111	Basisstufe	145'300.00	78'700.00	139'100.00	63'500.00	119'034.65	75'010.25
2111.3611.01	Lastenausgleich Lehrergehältskosten	137'700.00		131'000.00		116'028.00	
2111.3612.01	Gehältskostenbeitrag an andere Gemeinden (inkl. IBEM)	4'900.00		5'500.00		1'956.65	
2111.3612.02	Schulkostenbeitrag an andere Gemeinden (inkl. IBEM)	2'700.00		2'600.00		1'050.00	
2111.4611.01	Entschädigungen vom Kanton (Schülerbeiträge)		78'500.00		63'500.00		74'819.50
2111.4611.02	Entschädigungen vom Kanton (IBEM)		200.00				190.75
212	Primarstufe	254'500.00	71'500.00	303'950.00	95'000.00	268'929.41	75'736.44
2120	Primarstufe (Basisstufe + Mittelstufe)	254'500.00	71'500.00	303'950.00	95'000.00	268'929.41	75'736.44
2120.3020.01	Löhne der Lehrpersonen	2'000.00				938.05	
2120.3053.01	AG-Beiträge an Unfallversicherungen	500.00		500.00		5.95	
2120.3090.01	Aus- und Weiterbildung des Personals	1'000.00		1'000.00		778.70	
2120.3101.01	Übriger Personalaufwand	500.00		500.00		355.95	
2120.3102.01	Betriebs-, Verbrauchsmaterial	2'000.00		2'000.00		2'485.00	
2120.3103.01	Drucksachen, Publikationen	500.00		500.00		370.30	
2120.3104.01	Fachliteratur, Zeitschriften	17'500.00		18'500.00		16'474.60	
2120.3104.02	Lehrmittel, Schulmaterial (Werken techn./textil)	5'000.00		5'500.00		5'350.00	
2120.3104.03	Lehrmittel, Schulmaterial (Angebot der Schule)	100.00		300.00		86.80	
2120.3113.01	Lehrmittel, Schulmaterial (Werken techn./textil)	1'400.00		2'800.00		18'796.28	
2120.3118.01	Anschaffung Hardware, IT-Geräte	1'000.00		1'000.00		608.46	
2120.3119.01	Anschaffung Software, Lizenzen	5'000.00					
2120.3119.02	Anschaffung Schulmobiliar	1'000.00		1'000.00		350.00	
2120.3130.01	Anschaffung Sportgeräte, Turmmaterial	1'300.00		1'300.00		1'191.50	
2120.3133.01	Telefonie, Internet, Porti, Gebühren	100.00		100.00		231.10	
2120.3134.01	Informatik-Nutzungsaufwand	700.00		700.00		44.15	
2120.3151.01	Sachversicherungsprämien	500.00		1'500.00		658.15	
	Unterhalt Apparate, Maschinen, Geräte, Fahrzeuge, Werkzeuge					224.02	

9 Erfolgsrechnung nach funktionaler Gliederung

EWG Oberlangenegg

Konto	Erfolgsrechnung Funktionale Gliederung ER	Budget 2022		Budget 2021		Rechnung 2020	
		Aufwand	Ertrag	Aufwand	Ertrag	Aufwand	Ertrag
2120.3153.01	Informatik-Unterhalt (Hardware)	1'000.00		20'700.00		5'562.11	
2120.3158.01	Informatik-Unterhalt (Software)	5'000.00		3'800.00		840.00	
2120.3160.01	Miete Turnhallenbenützung extern	1'100.00		1'400.00		1'142.29	
2120.3171.01	Exkursionen, Schulreisen und Lager	4'900.00		4'750.00		922.55	
2120.3199.01	Examen, Schulweihnacht	1'500.00		1'500.00			
2120.3611.01	Lastenausgleich Lehrergehaltskosten	158'900.00		188'500.00		171'263.60	
2120.3612.01	Gehaltskostenbeitrag an andere Gemeinden (inkl. IBEM)	39'000.00		36'100.00		38'008.70	
2120.3612.02	Schulskostenbeitrag an andere Gemeinden (inkl. IBEM)	3'000.00	3'000.00	10'000.00	3'000.00	2'241.15	1'881.44
2120.4260.01	Rückstellungen Dritter		56'500.00		77'000.00		66'337.00
2120.4611.01	Entschädigungen vom Kanton (Schülerbeiträge)		12'000.00		15'000.00		8'518.00
2120.4611.02	Entschädigungen vom Kanton (IBEM)						
213	Oberstufe	177'900.00	46'000.00	165'300.00	40'000.00	161'354.03	56'593.30
2130	Sekundarstufe I	177'900.00	46'000.00	165'300.00	40'000.00	161'354.03	56'593.30
2130.3170.01	Reisekosten und Spesen	6'100.00		5'500.00		400.00	
2130.3611.01	Gehaltskostenbeitrag an Kanton (Gymnasium)	2'600.00		2'600.00		1'298.35	
2130.3611.02	Schulgelder an Kanton (Gymnasium)	77'400.00		71'000.00		76'442.80	
2130.3612.01	Gehaltskostenbeitrag an OSZ Unterlangenegg	36'500.00		31'000.00		31'886.48	
2130.3612.02	Schulskostenbeitrag an OSZ Unterlangenegg	8'100.00		9'000.00		6'766.10	
2130.3612.03	Gehaltskostenbeitrag an andere Gemeinden	4'500.00		5'200.00		3'841.65	
2130.3612.04	Schulskostenbeitrag an andere Gemeinden	41'000.00		41'000.00		40'918.65	
2130.3612.05	Investitionsfolgekosten OSZ Unterlangenegg (Abschr./Zins)	1'700.00					
2130.3612.06	Betriebsbeiträge Pumptrack		44'500.00		40'000.00		55'009.80
2130.4611.01	Entschädigungen vom Kanton (Schülerbeiträge)		1'500.00				1'584.00
2130.4611.02	Entschädigungen vom Kanton (IBEM)						
214	Musikschulen	1'000.00		500.00			
2140	Musikschulen	1'000.00		500.00			
2140.3636.01	Beitrag an Musikschulen	1'000.00		500.00			
217	Schulliegenschaften	67'950.00	300.00	67'950.00	300.00	66'751.78	100.00
2170	Schulliegenschaften	67'950.00	300.00	67'950.00	300.00	66'751.78	100.00
2170.3010.01	Löhne Betriebspersonal (Hauswarte)	28'000.00		28'000.00		25'683.20	
2170.3010.02	Löhne übriges Betriebspersonal					147.70	
2170.3050.01	AG-Beiträge AHV, IV, EO, ALV, Verwaltungskosten	1'800.00		1'800.00		1'692.40	
2170.3053.01	AG-Beiträge an Unfallversicherungen	500.00		450.00		482.70	
2170.3054.01	AG-Beiträge an Familienausgleichskasse	500.00		500.00		413.10	

9 Erfolgsrechnung nach funktionaler Gliederung

EWG Oberlangenegg

Konto	Erfolgsrechnung Funktionale Gliederung ER	Budget 2022		Budget 2021		Rechnung 2020	
		Aufwand	Ertrag	Aufwand	Ertrag	Aufwand	Ertrag
2170.3055.01	AG-Beiträge an Krankentaggeldversicherungen	150.00		200.00		122.50	
2170.3101.01	Betriebs-, Verbrauchsmaterial	3'000.00		3'000.00		3'286.70	
2170.3111.01	Anschaffung Maschinen, Geräte und Fahrzeuge	1'000.00		1'000.00		5'349.60	
2170.3119.01	Anschaffung Mobilien	1'000.00		1'500.00			
2170.3120.01	Wasser, Abwasser, Strom, Abfall	5'000.00		6'000.00		4'767.50	
2170.3120.02	Heizung	6'500.00		8'000.00		5'382.83	
2170.3134.01	Sachversicherungsprämien	4'000.00		4'000.00		4'056.70	
2170.3144.01	Unterhalt Hochbauten, Gebäude	9'000.00		6'500.00		8'251.15	
2170.3151.01	Unterhalt Apparate, Maschinen, Geräte, Fahrzeuge, Werkzeuge	1'500.00		1'500.00		1'033.90	
2170.3300.04	Planmässige Abschreibungen Sachanlagen	5'000.00		5'000.00		4'993.90	
2170.3910.01	Interne Verrechnung von Dienstleistungen	1'000.00		500.00		1'087.90	
2170.4472.01	Vergütung für Benützung Schulanlage		300.00		300.00		100.00
218	Tagesbetreuung	7'200.00	4'400.00	5'400.00	3'900.00	4'247.01	3'876.40
2180	Tagesbetreuung	7'200.00	4'400.00	5'400.00	3'900.00	4'247.01	3'876.40
2180.3010.01	Löhne Köchinnen	4'400.00		3'000.00		2'780.00	
2180.3050.01	AG-Beiträge AHV, IV, EO, ALV, Verwaltungskosten	50.00		50.00		71.16	
2180.3053.01	AG-Beiträge an Unfallversicherungen	50.00		50.00		20.05	
2180.3054.01	AG-Beiträge an Familienausgleichskasse	50.00		50.00		15.40	
2180.3055.01	AG-Beiträge an Krankentaggeldversicherungen	50.00		50.00		4.55	
2180.3101.01	Betriebs-, Verbrauchsmaterial	200.00		200.00		95.80	
2180.3105.01	Einkäufe Mittagstisch	2'400.00		2'000.00		1'260.05	
2180.4250.01	Einnahmen Mittagstisch		3'900.00		3'900.00		3'506.40
2180.4260.01	Rückerstattungen		500.00				370.00
219	Obligatorische Schule	37'300.00	11'750.00	38'700.00	11'750.00	55'899.80	10'096.00
2190	Schulleitung und Schulverwaltung	6'500.00	250.00	7'500.00	250.00	5'414.40	47.00
2190.3130.01	Kostenanteil regionales Schulsekretariat	6'000.00		7'000.00		5'273.60	
2190.3170.01	Reisekosten und Spesen	500.00		500.00		140.80	
2190.4260.01	Rückerstattungen Dritter		250.00		250.00		47.00
2192	Schulbibliothek	1'000.00		1'000.00		984.40	
2192.3103.01	Fachliteratur, Zeitschriften	1'000.00		1'000.00		984.40	
2195	Schülertransporte	25'400.00	11'500.00	30'200.00	11'500.00	49'501.00	10'049.00
2195.3000.01	Löhne, Tag- und Sitzungsgelder Schulbusfahrer	1'500.00		1'500.00			
2195.3010.01	Löhne Schülertransportpersonal	12'100.00		12'000.00		11'918.70	
2195.3050.01	AG-Beiträge AHV, IV, EO, ALV, Verwaltungskosten	500.00		800.00		477.05	

9 Erfolgsrechnung nach funktionaler Gliederung

EWG Oberlangenegg

Konto	Erfolgsrechnung Funktionale Gliederung ER	Budget 2022		Budget 2021		Rechnung 2020	
		Aufwand	Ertrag	Aufwand	Ertrag	Aufwand	Ertrag
2195.3053.01	AG-Beiträge an Unfallversicherungen	200.00		200.00		147.15	
2195.3054.01	AG-Beiträge an Familienausgleichskasse	200.00		200.00		116.45	
2195.3055.01	AG-Beiträge an Krankentaggeldversicherungen	100.00		100.00		34.55	
2195.3090.01	Aus- und Weiterbildung des Personals	600.00		600.00		560.00	
2195.3101.01	Betriebs-, Verbrauchsmaterial	100.00		100.00			
2195.3101.02	Treibstoff Schulbus	1'500.00		1'500.00		1'133.75	
2195.3111.01	Anschaffungen	500.00				1'446.20	
2195.3119.02	Carport					22'738.05	
2195.3134.01	Sachversicherungsprämien	2'900.00		2'900.00		2'745.80	
2195.3137.01	Steuern und Abgaben	800.00		800.00		755.25	
2195.3151.01	Unterhalt Schulbus	3'000.00		3'000.00		2'610.00	
2195.3170.01	Reisekosten für Schülertransporte (Primarschule)	2'500.00		2'500.00		1'621.60	
2195.3170.03	Reisekosten und Spesen	2'900.00		4'000.00		133.00	
2195.3300.60	Planmässige Abschreibungen Mobilien					2'845.05	
2195.3910.01	Interne Verrechnung von Dienstleistungen					218.40	
2195.4240.01	Benützungsgebühren Schulbus		500.00		500.00		
2195.4631.01	Beiträge vom Kanton		11'000.00		11'000.00		10'049.00
2197	Schulsozialdienst	400.00		400.00			
2197.3132.01	Honorare externe Berater, Gutachter, Fachexperten, etc.	400.00		400.00			
29	Übriges Bildungswesen	2'800.00		2'800.00		1'262.20	
291	Verwaltung	2'500.00		2'500.00		985.00	
2910	Verwaltung (Schulkommission)	2'500.00		2'500.00		985.00	
2910.3000.01	Löhne, Tag- und Sitzungsgelder Schulkommission	2'000.00		2'000.00		945.00	
2910.3099.01	Übriger Personalaufwand	400.00		400.00			
2910.3170.01	Reisekosten und Spesen	100.00		100.00		40.00	
299	Bildung	300.00		300.00		277.20	
2991	Erwachsenenbildung	300.00		300.00		277.20	
2991.3636.01	Beiträge an private Organisationen ohne Erwerbszweck	300.00		300.00		277.20	
3	Kultur, Sport und Freizeit, Kirche	16'220.00		21'510.00		12'999.65	
32	Kultur, übrige	9'290.00		11'590.00		2'051.30	
322	Konzert und Theater	1'000.00		1'000.00		1'000.00	

9 Erfolgsrechnung nach funktionaler Gliederung

EWG Oberlangenegg

Konto	Erfolgsrechnung Funktionale Gliederung ER	Budget 2022		Budget 2021		Rechnung 2020	
		Aufwand	Ertrag	Aufwand	Ertrag	Aufwand	Ertrag
3220	Konzert und Theater						
3220.3636.01	Beiträge an Musikgesellschaft	1'000.00		1'000.00		1'000.00	
		1'000.00		1'000.00		1'000.00	
329	Kultur						
		8'290.00		10'590.00		1'051.30	
3290	Übrige Kultur						
3290.3010.01	Löhne Betriebspersonal Bundesfeier	8'290.00		10'590.00		1'051.30	
3290.3050.01	AG-Beiträge AHV, IV, EO, ALV, Verwaltungskosten	400.00		400.00			
3290.3053.01	AG-Beiträge an Unfallversicherungen	40.00		40.00			
3290.3054.01	AG-Beiträge an Familienausgleichskasse	30.00		30.00			
3290.3055.01	AG-Beiträge an Krankentaggeldversicherungen	10.00		10.00		0.20	
3290.3119.01	Anschaffung Beflagung	10.00		10.00			
3290.3161.01	Fahrzeug- und Maschinenschädigungen	2'000.00		5'300.00			
3290.3199.01	Bundesfeier	300.00		300.00			
3290.3199.02	Ehrungen, Empfänge	2'500.00		2'000.00			
3290.3632.01	Beiträge an Kulturförderung Region Thun	1'000.00		500.00		14.10	
3290.3910.01	Interne Verrechnung von Dienstleistungen	1'100.00		1'100.00		1'037.00	
		900.00		900.00			
33	Medien						
		900.00		3'800.00		845.15	
332	Massenmedien						
		900.00		3'800.00		845.15	
3320	Massenmedien						
3320.3113.01	Anschaffung Hardware, IT-Geräte	900.00		3'800.00		845.15	
3320.3130.01	Betreuung Homepage	700.00		3'000.00		646.55	
3320.3133.01	Informatik-Nutzungsaufwand Homepage	200.00		700.00		198.60	
				100.00			
34	Sport und Freizeit						
		6'030.00		6'120.00		10'103.20	
341	Sport						
		1'400.00		900.00		9'855.60	
3410	Sport						
3410.3199.01	Sportlehren, Empfänge	1'400.00		900.00		9'855.60	
3410.3636.01	Beiträge an Sport- und Schiessvereine	1'000.00		500.00		400.00	
3410.3650.50	Werberichtigungen Beteiligungen VV an privaten Unternehmungen	400.00		400.00		9'455.60	
342	Freizeit						
		4'630.00		5'220.00		247.60	
3420	Freizeit (Wanderwege)						
		4'630.00		5'220.00		247.60	

9 Erfolgsrechnung nach funktionaler Gliederung

EWG Oberlangenegg

Konto	Erfolgsrechnung Funktionale Gliederung ER	Budget 2022		Budget 2021		Rechnung 2020	
		Aufwand	Ertrag	Aufwand	Ertrag	Aufwand	Ertrag
3420.3010.01	Löhne Betriebspersonal	1'000.00		1'000.00			
3420.3050.01	AG-Beiträge AHV, IV, EO, ALV, Verwaltungskosten	100.00		100.00			
3420.3053.01	AG-Beiträge an Unfallversicherungen	10.00		100.00			
3420.3054.01	AG-Beiträge an Familienausgleichskasse	50.00		50.00			
3420.3055.01	AG-Beiträge an Krankentaggeldversicherungen	20.00		20.00			
3420.3101.01	Betriebs-, Verbrauchsmaterial	500.00		1'000.00			
3420.3141.01	Unterhalt Wanderwege	2'000.00		2'000.00			
3420.3161.01	Fahrzeug- und Maschinenschädigungen	500.00		500.00			
3420.3170.01	Reisekosten und Spesen	50.00		50.00		27.60	
3420.3636.01	Beiträge an private Organisationen ohne Erwerbszweck	400.00		400.00		220.00	
4	Gesundheit	3'200.00		2'300.00		2'625.00	
42	Ambulante Krankenpflege	600.00		600.00		600.00	
421	Ambulante Krankenpflege	600.00		600.00		600.00	
4210	Ambulante Krankenpflege	600.00		600.00		600.00	
4210.3636.01	Beiträge an Spitex, Samariterverein	600.00		600.00		600.00	
43	Gesundheit	2'600.00		1'700.00		2'025.00	
433	Schulgesundheitsdienst	2'600.00		1'700.00		2'025.00	
4330	Schulgesundheitsdienst	600.00		600.00		435.00	
4330.3136.01	Honorare privatärztlicher Tätigkeit	600.00		600.00		435.00	
4331	Schulzahnpflege	2'000.00		1'100.00		1'590.00	
4331.3136.01	Aufklärungs- und Untersuchungskosten	2'000.00		1'100.00		1'590.00	
5	Soziale Sicherheit	402'000.00	10'600.00	406'800.00	4'000.00	362'601.85	
52	Invaldität	200.00		200.00		120.00	
524	Leistungen an Invalide	200.00		200.00		120.00	
5240	Leistungen an Invalide	200.00		200.00		120.00	
5240.3636.01	Beiträge an Behindertenorganisationen	200.00		200.00		120.00	
53	Alter + Hinterlassene	125'000.00		123'000.00		118'115.75	

9 Erfolgsrechnung nach funktionaler Gliederung

EWG Oberlangenegg

Konto	Erfolgsrechnung Funktionale Gliederung ER	Budget 2022		Budget 2021		Rechnung 2020	
		Aufwand	Ertrag	Aufwand	Ertrag	Aufwand	Ertrag
531	Alters- und Hinterlassenenversicherung AHV	9'000.00		9'000.00		8'443.35	
5310	Alters- und Hinterlassenenversicherung AHV	9'000.00		9'000.00		8'443.35	
5310.3612.01	Entschädigung an Gemeinde Buchholterberg	9'000.00		9'000.00		8'443.35	
532	Ergänzungsleistungen AHV / IV	114'000.00		112'000.00		108'608.00	
5320	Ergänzungsleistungen AHV / IV	114'000.00		112'000.00		108'608.00	
5320.3631.01	Gemeindeanteil Lastenausgleich EL	114'000.00		112'000.00		108'608.00	
535	Leistungen an das Alter	2'000.00		2'000.00		1'064.40	
5350	Leistungen an das Alter	2'000.00		2'000.00		1'064.40	
5350.3199.01	Kostenanteil regionale Alterskommission	400.00		400.00		94.40	
5350.3636.01	Beiträge an gemeinnützige Vereine und Organisationen	1'600.00		1'600.00		970.00	
54	Familie und Jugend	16'300.00	10'600.00	7'600.00	4'000.00	1'901.70	
541	Familienzulagen	2'900.00		2'400.00		-820.00	
5410	Familienzulagen	2'900.00		2'400.00		-820.00	
5410.3631.01	Gemeindeanteil Lastenausgleich Familienzulagen	2'900.00		2'400.00		-820.00	
544	Jugendschutz	200.00		200.00		256.00	
5440	Jugendschutz allgemein	200.00		200.00		256.00	
5440.3130.01	Dienstleistungen Dritter (Elternbriefe)	100.00		100.00		156.00	
5440.3636.01	Beiträge an private Organisationen ohne Erwerbszweck	100.00		100.00		100.00	
545	Leistungen an Familien	13'200.00	10'600.00	5'000.00	4'000.00	2'465.70	
5451	Kinderkrippen und Kinderhorte	13'200.00	10'600.00	5'000.00	4'000.00	2'465.70	
5451.3612.01	Entschädigungen an Gemeinden und Gemeindeverbände					637.40	
5451.3637.01	Beiträge an private Haushalte					1'828.30	
5451.4611.01	Kantonsbeitrag	13'200.00	10'600.00	5'000.00	4'000.00		
57	Sozialhilfe und Asylwesen	260'500.00		276'000.00		242'464.40	
579	Sozialhilfe	260'500.00		276'000.00		242'464.40	

9 Erfolgsrechnung nach funktionaler Gliederung

EWG Oberlangenegg

Konto	Erfolgsrechnung Funktionale Gliederung ER	Budget 2022		Budget 2021		Rechnung 2020	
		Aufwand	Ertrag	Aufwand	Ertrag	Aufwand	Ertrag
6150.4910.01	Interne Verrechnung von Dienstleistungen		6'900.00		6'900.00		8'120.40
6155	Parkplätze	35'400.00	36'200.00	36'000.00	19'000.00	31'652.95	5'391.75
6155.3101.01	Betriebs-, Verbrauchsmaterial	300.00					
6155.3111.01	Anschaffung Maschinen, Geräte und Fahrzeuge	1'000.00		18'000.00		582.35	
6155.3120.01	Strom Parkplatz Wolftrichte	2'600.00		1'000.00			
6155.3130.01	Dienstleistung Dritter	25'000.00		2'000.00			
6155.3141.01	Unterhalt Parkplatz	2'700.00		15'000.00		31'070.60	
6155.3158.01	Informatik-Unterhalt (Software)	3'800.00					
6155.3300.60	Planmässige Abschreibungen Mobilien		33'500.00		17'900.00		4'700.00
6155.4240.01	Benützungsgebühren Parkplätze		600.00		600.00		91.75
6155.4260.01	Rückersparungen Dritter		600.00		600.00		600.00
6155.4470.01	Mietzins Parkplatz Weier (Berge)		1'500.00		500.00		
6155.4910.01	Interne Verrechnung von Dienstleistungen						
618	Privatstrassen	6'000.00		8'000.00		867.00	
6180	Privatstrassen	6'000.00		8'000.00		867.00	
6180.3637.01	Beiträge an Privatstrassen	6'000.00		8'000.00		867.00	
62	Öffentlicher Verkehr	45'950.00		45'850.00		45'366.35	
622	Regionalverkehr	300.00		300.00		1'889.00	
6220	Regionalverkehr	300.00		300.00		1'889.00	
6220.3635.01	Beitrag an Moonliner	300.00		300.00		1'889.00	
629	Öffentlicher Verkehr	45'550.00		45'550.00		43'477.35	
6291	Gemeindeanteil Öffentlicher Verkehr	45'550.00		45'550.00		43'477.35	
6291.3130.01	Mitglieder- und Verbandsbeiträge	350.00		350.00		288.35	
6291.3631.01	Gemeindeanteil Lastenausgleich öffentlicher Verkehr	45'200.00		45'200.00		43'189.00	
7	Umweltschutz und Raumordnung	397'050.00	343'500.00	354'400.00	301'850.00	402'858.02	321'797.17
71	Wasserversorgung	172'200.00	172'200.00	147'400.00	147'400.00	154'948.04	154'948.04
710	Wasserversorgung	172'200.00	172'200.00	147'400.00	147'400.00	154'948.04	154'948.04
7101	Wasserversorgung [Gemeindebetrieb]	172'200.00	172'200.00	147'400.00	147'400.00	154'948.04	154'948.04

9 Erfolgsrechnung nach funktionaler Gliederung

EWG Oberlangenegg

Konto	Erfolgsrechnung Funktionale Gliederung ER	Budget 2022		Budget 2021		Rechnung 2020	
		Aufwand	Ertrag	Aufwand	Ertrag	Aufwand	Ertrag
7101.3010.01	Löhne Betriebspersonal	10'000.00		10'000.00		7'856.20	
7101.3050.01	AG-Beiträge AHV, IV, EO, ALV, Verwaltungskosten	650.00		650.00		514.90	
7101.3053.01	AG-Beiträge an Unfallversicherungen	100.00		150.00		60.70	
7101.3054.01	AG-Beiträge an Familienausgleichskasse	150.00		150.00		125.70	
7101.3055.01	AG-Beiträge an Krankentaggelversicherungen	50.00		50.00		37.25	
7101.3090.01	Aus- und Weiterbildung des Personals	1'800.00		500.00			
7101.3099.01	Übriger Personalaufwand	100.00		100.00			
7101.3101.01	Betriebs-, Verbrauchsmaterial	500.00		500.00			
7101.3111.01	Anschaffung Maschinen, Geräte und Fahrzeuge	300.00		300.00			
7101.3112.01	Anschaffung Kleider	600.00		200.00			
7101.3119.01	Anschaffung von Wasserzählern	800.00		800.00		449.15	
7101.3120.01	Strom	6'500.00		7'000.00		4'836.90	
7101.3130.01	Telefon, Internet, Porti, Gebühren	400.00		400.00		282.50	
7101.3130.02	Trinkwasserproben	1'600.00		1'600.00		1'146.00	
7101.3130.03	Mitglieder- und Verbandsbeiträge	150.00		100.00		80.00	
7101.3130.04	Dienstleistungen Dritter	1'300.00		200.00		5'141.30	
7101.3132.01	Honore externe Berater, Gutachter, Fachexperten etc.			15'000.00		1'717.75	
7101.3133.01	Informatik-Nutzungsaufwand	200.00		600.00			
7101.3143.01	Unterhalt übrige Tiefbauten (Leitungsnetz)	5'000.00		4'000.00		15'197.70	
7101.3144.01	Unterhalt Hochbauten, Gebäude (Reservoir)	500.00		500.00		1'537.85	
7101.3151.01	Unterhalt Hydrantenetz	5'500.00		3'000.00		5'682.75	
7101.3170.01	Reisekosten und Spesen	800.00		800.00		524.40	
7101.3300.30	Planmässige Abschreibungen Sachanlagen	14'300.00		4'400.00			
7101.3409.01	Zinsen gebührenfinanz. Spezialfinanzierungen			100.00			
7101.3510.10	Einlagen in Spezialfinanzierungen EK (Werterhalt)	56'800.00		53'800.00		28'964.00	
7101.3510.50	Einlagen in Spezialfinanzierungen EK (Anschlussgebühren)	15'000.00		3'000.00		27'855.00	
7101.3612.01	Entschädigungen an Gemeinde Eriz (Wassereinkaufgebühr)	30'000.00		33'000.00		36'520.90	
7101.3612.90	Interne Verrechnungen von Dienstleistungen (Verwaltung)	6'000.00		6'000.00		6'000.00	
7101.3612.91	Interne Verrechnungen von Dienstleistungen (Kommunalbetrieb)			500.00		33.60	
7101.4240.01	Benützungsgebühren und Dienstleistungen (Grundgebühren)		36'000.00		36'000.00		24'356.25
7101.4240.02	Benützungsgebühren und Dienstleistungen (Löschgebühren)		12'000.00		12'000.00		11'179.99
7101.4240.50	Anschlussgebühren		15'000.00		3'000.00		27'855.15
7101.4250.01	Verkäufe (Verbrauchsgebühren)		87'000.00		84'000.00		72'486.15
7101.4409.01	Zinsen gebührenfinanz. Spezialfinanzierungen		400.00		800.00		348.90
7101.4510.10	Entnahmen aus Spezialfinanzierungen des EK (Werterhalt)		19'300.00		4'000.00		15'936.10
7101.4631.01	Beiträge vom Kanton		2'500.00				2'785.50
7101.9010.01	Abschluss Spezialfinanzierungen und Fonds im EK, Ertragsüberschuss						
7101.9011.01	Abschluss Spezialfinanzierungen und Fonds im EK, Aufwandüberschuss	13'100.00				10'383.49	
72	Abwasserentsorgung	84'700.00	84'700.00	82'150.00	82'150.00	91'561.93	91'561.93

9 Erfolgsrechnung nach funktionaler Gliederung

EWG Oberlangenegg

Konto	Erfolgsrechnung Funktionale Gliederung ER	Budget 2022		Budget 2021		Rechnung 2020	
		Aufwand	Ertrag	Aufwand	Ertrag	Aufwand	Ertrag
720	Abwasserentsorgung	84'700.00	84'700.00	82'150.00	82'150.00	91'561.93	91'561.93
7201	Abwasserentsorgung [Gemeindebetrieb]	84'700.00	84'700.00	82'150.00	82'150.00	91'561.93	91'561.93
7201.3010.01	Löhne Betriebspersonal	1'300.00	1'300.00	1'300.00	1'300.00	1'019.60	1'019.60
7201.3050.01	AG-Beiträge AHV, IV, EO, ALV, Verwaltungskosten	100.00	100.00	100.00	100.00	66.85	66.85
7201.3053.01	AG-Beiträge an Unfallversicherungen	50.00	50.00	50.00	50.00	7.90	7.90
7201.3054.01	AG-Beiträge an Familienausgleichskasse	30.00	30.00	30.00	30.00	16.30	16.30
7201.3055.01	AG-Beiträge an Krankentaggeldversicherungen	20.00	20.00	20.00	20.00	4.85	4.85
7201.3119.01	Anschaffung von Wasserzählern (ARA)					265.35	265.35
7201.3120.01	Wasser, Abwasser, Storn, Abfall	3'000.00	3'000.00	3'000.00	3'000.00	2'345.15	2'345.15
7201.3130.01	Telefonie, Internet, Porti, Gebühren	200.00	200.00	200.00	200.00	120.00	120.00
7201.3133.01	Informatik-Nutzungsaufwand	200.00	200.00	200.00	200.00		
7201.3143.01	Unterhalt übrige Tiefbauten (Leitungsnetz)	14'500.00	14'500.00	1'000.00	1'000.00	8'323.80	8'323.80
7201.3143.02	Unterhalt übrige Tiefbauten (Pumpwerke)	3'000.00	3'000.00	3'000.00	3'000.00	2'381.15	2'381.15
7201.3170.01	Reisekosten und Spesen	300.00	300.00	300.00	300.00	117.60	117.60
7201.3300.30	Planmässige Abschreibungen Sachanlagen	6'300.00	6'300.00	9'600.00	9'600.00	5'611.95	5'611.95
7201.3510.10	Einlagen in Spezialfinanzierungen EK (Werterhalt)	21'000.00	21'000.00	20'000.00	20'000.00	20'489.00	20'489.00
7201.3510.50	Einlagen in Spezialfinanzierungen EK (Anschlussgebühr)	10'000.00	10'000.00	10'000.00	10'000.00	10'498.00	10'498.00
7201.3612.90	Interne Verrechnungen von Dienstleistungen (Verwaltung)	6'000.00	6'000.00	6'000.00	6'000.00	6'000.00	6'000.00
7201.3612.91	Interne Verrechnungen von Dienstleistungen (Kommunalbetrieb)	200.00	200.00	200.00	200.00		
7201.3632.01	Betriebsbeitrag an ARA Thunersee	17'000.00	17'000.00	16'900.00	16'900.00	12'426.80	12'426.80
7201.3660.20	Planmässige Abschreibungen Investitionsbeiträge ARA T'see	1'500.00	1'500.00	1'400.00	1'400.00	798.65	798.65
7201.4240.01	Benützungsgebühren und Dienstleistungen (Grundgebühren)	17'000.00	17'000.00			17'000.00	17'000.00
7201.4240.02	Benützungsgebühren und Dienstleistungen (Benützungsggebühren)	46'000.00	46'000.00			45'000.00	45'000.00
7201.4240.50	Anschlussgebühren	10'000.00	10'000.00			10'000.00	10'000.00
7201.4409.01	Zinsen gebührenfinanz. Spezialfinanzierungen	300.00	300.00			150.00	150.00
7201.4510.10	Entnahmen aus Spezialfinanzierungen des EK (Werterhalt)	10'300.00	10'300.00			10'000.00	10'000.00
7201.9010.01	Abschluss Spezialfinanzierungen und Fonds im EK, Ertragsüberschuss						
7201.9011.01	Abschluss Spezialfinanzierungen und Fonds im EK, Aufwandüberschuss	1'100.00	1'100.00				
73	Abfall	83'600.00	83'600.00	67'300.00	67'300.00	70'272.35	70'272.35
730	Abfall	83'600.00	83'600.00	67'300.00	67'300.00	70'272.35	70'272.35
7301	Abfall [Gemeindebetrieb]	83'600.00	83'600.00	67'300.00	67'300.00	70'272.35	70'272.35
7301.3010.01	Löhne Betriebspersonal	1'000.00	1'000.00	1'000.00	1'000.00	619.85	619.85
7301.3050.01	AG-Beiträge AHV, IV, EO, ALV, Verwaltungskosten	100.00	100.00	100.00	100.00	40.65	40.65
7301.3053.01	AG-Beiträge an Unfallversicherungen	50.00	50.00	50.00	50.00	44.35	44.35
7301.3054.01	AG-Beiträge an Familienausgleichskasse	30.00	30.00	30.00	30.00	9.90	9.90

9 Erfolgsrechnung nach funktionaler Gliederung

EWG Oberlangenegg

Konto	Erfolgsrechnung Funktionale Gliederung ER	Budget 2022		Budget 2021		Rechnung 2020	
		Aufwand	Ertrag	Aufwand	Ertrag	Aufwand	Ertrag
7301.3055.01	AG-Beiträge an Krankentaggeldversicherungen	20.00		20.00		2.95	
7301.3101.01	Betriebs-, Verbrauchsmaterial	200.00		200.00		129.63	
7301.3109.01	Übriger Material- und Warenaufwand	200.00		200.00			
7301.3111.01	Anschaffung Maschinen, Geräte und Fahrzeuge	8'000.00		1'000.00			
7301.3120.01	Wasser, Abwasser, Strom, Abfall	300.00		300.00		262.30	
7301.3130.01	Entsorgung Spezialsammlungen	4'000.00		2'500.00		2'379.77	
7301.3130.02	Entsorgung Grünut	14'000.00		12'000.00		11'776.00	
7301.3130.03	Dienstleistungen Dritter	1'000.00		1'000.00		2'135.55	
7301.3134.01	Sachversicherungsprämien	100.00		100.00		58.20	
7301.3144.01	Unterhalt Hochbauten, Gebäude	500.00		500.00		115.40	
7301.3151.01	Unterhalt Apparate, Maschinen, Geräte, Fahrzeuge, Werkzeuge	500.00		500.00		568.65	
7301.3160.01	Baurechtszins Abfallsammelstelle	2'100.00		2'100.00		2'046.00	
7301.3161.01	Fahrzeug- und Maschinenentschädigungen	4'000.00		3'000.00		2'836.50	
7301.3170.01	Reisekosten und Spesen	100.00		100.00			
7301.3300.90	Planmässige Abschreibungen übrige Sachanlagen VV (bish. VV, 15 Jahre)	4'700.00		4'700.00		4'666.65	
7301.3409.01	Zinsen gebührenfinanz. Spezialfinanzierungen	200.00		400.00		147.05	
7301.3612.01	Entschädigungen an Stadt Thun (Kadaversammelstelle)	2'500.00		2'000.00		2'272.65	
7301.3612.02	Entschädigungen an Kehrtrichtregion rechtes Zuggebiet	29'000.00		26'000.00		28'944.00	
7301.3612.90	Interne Verrechnungen von Dienstleistungen (Verwaltung)	3'500.00		3'500.00		3'500.00	
7301.3612.91	Interne Verrechnungen von Dienstleistungen (Kommunalbetrieb)	7'500.00		6'000.00		7'716.30	
7301.4240.01	Benützungsgebühren und Dienstleistungen (Grundgebühren)		35'000.00		35'000.00		34'645.00
7301.4240.02	Benützungsgebühren und Dienstleistungen (Containerplomben)		16'000.00		16'000.00		17'302.00
7301.4250.01	Erlös Altmaterialeverkauf		3'000.00		3'000.00		2'630.65
7301.4260.01	Rückerstattungen Dritter (Tierkadaver)		2'500.00		2'000.00		2'261.10
7301.4270.01	Bussen						212.65
7301.4612.01	Entschädigungen von Gemeinden und Gemeindeverbänden		14'000.00		10'000.00		12'382.10
7301.4612.90	Interne Verrechnung von Betriebskosten (Spez.fin.)		800.00		700.00		788.85
7301.9011.01	Abschluss Spezialfinanzierungen und Fonds im EK, Aufwandüberschuss		12'300.00		1'600.00		50.00
74	Verbauungen	14'200.00	3'000.00	14'200.00	3'000.00	54'308.40	5'014.85
741	Gewässerverbauungen	14'200.00	3'000.00	12'200.00	3'000.00	50'257.35	2'811.20
7410	Gewässerverbauungen	14'200.00	3'000.00	12'200.00	3'000.00	50'257.35	2'811.20
7410.3010.01	Löhne Betriebspersonal	500.00		500.00			
7410.3050.01	AG-Beiträge AHV, IV, EO, ALV, Verwaltungskosten	50.00		50.00			
7410.3053.01	AG-Beiträge an Unfallversicherungen	50.00		50.00			
7410.3054.01	AG-Beiträge an Familienausgleichskasse	50.00		50.00			
7410.3055.01	AG-Beiträge an Krankentaggeldversicherungen	50.00		50.00			
7410.3101.01	Betriebs-, Verbrauchsmaterial	500.00		500.00			

9 Erfolgsrechnung nach funktionaler Gliederung

Konto	Erfolgsrechnung Funktionale Gliederung ER	Budget 2022		Budget 2021		Rechnung 2020	
		Aufwand	Ertrag	Aufwand	Ertrag	Aufwand	Ertrag
7410.3130.01	Dienstleistungen Dritter	2'500.00		500.00		40'461.55	
7410.3142.01	Unterhalt Wasserbau	10'000.00		10'000.00		8'791.50	
7410.3161.01	Fahrzeug- und Maschinenentschädigungen	500.00		500.00			
7410.3910.01	Interne Verrechnung von Dienstleistungen		3'000.00		3'000.00	1'004.30	2'811.20
7410.4631.01	Beiträge vom Kanton						
745	Naturgefahren			2'000.00		4'051.05	2'203.65
7450	Naturgefahren			2'000.00		4'051.05	2'203.65
7450.3132.01	Honorare externe Berater, Gutachter, Fachexperten etc.			2'000.00		4'051.05	
7450.4611.01	Entschädigungen vom Kanton			2'000.00			2'203.65
75	Arten- und Landschaftsschutz	350.00		350.00		352.55	
750	Arten- und Landschaftsschutz	350.00		350.00		352.55	
7500	Arten- und Landschaftsschutz	350.00		350.00		352.55	
7500.3636.01	Beiträge an private Organisationen ohne Erwerbszweck (ÖV-Vernetzungsbeiträge)	350.00		350.00		352.55	
77	Übriger Umweltschutz	30'800.00		26'800.00		27'203.45	
771	Friedhof und Bestattung	25'300.00		21'800.00		22'515.65	
7710	Friedhof und Bestattung allgemein	25'300.00		21'800.00		22'515.65	
7710.3612.01	Entschädigungen an Gemeindeverband Begräbnisbezirk Schwarzenegg	21'500.00		18'000.00		18'808.85	
7710.3612.02	Investitionsfolgekosten Sanierung Friedhofgebäude	3'800.00		3'800.00		3'706.80	
779	Umweltschutz	5'500.00		5'000.00		4'687.80	
7792	Hundetoiletten	5'500.00		5'000.00		4'687.80	
7792.3101.01	Betriebs-, Verbrauchsmaterial	1'000.00		1'000.00			
7792.3910.01	Interne Verrechnung von Dienstleistungen	4'500.00		4'000.00		4'687.80	
79	Raumordnung	11'200.00		16'200.00		4'211.30	
790	Raumordnung	11'200.00		16'200.00		4'211.30	
7900	Raumordnung allgemein	10'000.00		15'000.00		3'029.65	
7900.3102.01	Drucksachen, Publikationen	500.00		500.00			
7900.3130.01	Gebühren für Amtshandlungen	1'000.00		1'000.00			

9 Erfolgsrechnung nach funktionaler Gliederung

EWG Oberlangenegg

Konto	Erfolgsrechnung Funktionale Gliederung ER	Budget 2022		Budget 2021		Rechnung 2020	
		Aufwand	Ertrag	Aufwand	Ertrag	Aufwand	Ertrag
7900.3131.01	Planungen und Projektierungen Dritter	6'000.00		11'000.00		2'389.90	
7900.3132.01	Honorare externe Berater, Gutachter, Fachexperten etc.	2'500.00		2'500.00	2'000.00	639.75	
7900.4260.01	Rückstellungen Dritter						
7906	Regionale Planungsgruppen	1'200.00		1'200.00		1'181.65	
7906.3130.01	Mitglieder- und Verbandsbeiträge	1'200.00		1'200.00		1'181.65	
8	Volkswirtschaft	76'650.00	101'100.00	77'200.00	112'600.00	62'976.66	79'824.60
81	Landwirtschaft	6'750.00		6'750.00		5'018.60	
811	Verwaltung, Vollzug und Kontrolle	2'950.00		2'950.00		1'895.40	
8110	Verwaltung, Vollzug und Kontrolle	2'950.00		2'950.00		1'895.40	
8110.3000.01	Löhne, Tag- und Sitzungsgelder Ackerbaustelle	200.00		200.00		80.00	
8110.3010.01	Löhne Betriebspersonal (Ackerbaustelle)	1'600.00		1'600.00		1'108.00	
8110.3010.03	Löhne Betriebspersonal (Elementarschäden)	300.00		300.00		9.60	
8110.3053.01	AG-Beiträge an Unfallversicherungen	50.00		50.00		537.80	
8110.3170.01	Reisekosten und Spesen	600.00		600.00		160.00	
8110.3636.01	Beiträge an private Organisationen ohne Erwerbszweck	200.00		200.00			
813	Produktionsverbesserungen Vieh	3'800.00		3'800.00		3'123.20	
8130	Produktionsverbesserungen Vieh	3'800.00		3'800.00		3'123.20	
8130.3636.01	Beiträge an Viehversicherungskasse	3'000.00		3'000.00		2'552.00	
8130.3910.01	Interne Verrechnung von Dienstleistungen	800.00		800.00		571.20	
82	Forstwirtschaft	69'800.00	77'000.00	70'350.00	88'500.00	57'958.06	55'755.60
820	Forstwirtschaft	69'800.00	77'000.00	70'350.00	88'500.00	57'958.06	55'755.60
8200	Forstwirtschaft	69'800.00	77'000.00	70'350.00	88'500.00	57'958.06	55'755.60
8200.3000.01	Löhne, Tag- und Sitzungsgelder Forstkommission	3'000.00		3'000.00		1'765.00	
8200.3010.01	Löhne Betriebspersonal (Forstbetrieb)	25'000.00		25'000.00		20'198.48	
8200.3010.02	Löhne Betriebspersonal (Walderschliessung)	2'500.00		2'500.00		1'091.68	
8200.3049.01	Übrige Zulagen (Kleider-Entscheidungen)	1'200.00		1'100.00		1'272.00	
8200.3050.01	AG-Beiträge AHV, IV, EO, ALV, Verwaltungskosten	1'400.00		1'400.00		1'268.20	
8200.3053.01	AG-Beiträge an Unfallversicherungen	2'000.00		1'900.00		1'849.05	
8200.3054.01	AG-Beiträge an Familienausgleichskasse	400.00		400.00		309.55	
8200.3055.01	AG-Beiträge an Krankentaggeldversicherungen	200.00		200.00		91.80	

EWG Oberlangenegg 9 Erfolgsrechnung nach funktionaler Gliederung

Konto	Erfolgsrechnung Funktionale Gliederung ER	Budget 2022		Budget 2021		Rechnung 2020	
		Aufwand	Ertrag	Aufwand	Ertrag	Aufwand	Ertrag
8200.3090.01	Aus- und Weiterbildung des Personals	2'000.00		350.00		350.00	
8200.3099.01	Übriger Personalaufwand	200.00		200.00			
8200.3101.01	Betriebs-, Verbrauchsmaterial (Forstbetrieb)	500.00		500.00			
8200.3101.02	Betriebs-, Verbrauchsmaterial (Walderschliessung)	1'000.00		1'000.00			
8200.3103.01	Fachliteratur, Zeitschriften	300.00		300.00		255.00	
8200.3111.01	Anschaffung Maschinen, Geräte und Fahrzeuge	300.00		300.00		3'897.60	
8200.3130.01	Dienstleistungen Dritter	1'000.00		1'000.00		124.50	
8200.3130.02	Mitglieder- und Verbandsbeiträge	200.00		200.00		322.85	
8200.3137.01	Steuern und Abgaben	400.00		400.00			
8200.3145.01	Unterhalt Wald (allg.)	1'000.00		1'500.00			
8200.3145.02	Unterhalt Wald (Erschliessung)	500.00		1'000.00			
8200.3161.01	Fahrzeug- und Maschinenentschädigungen (Forstbetrieb)	17'000.00		17'000.00		20'493.50	
8200.3161.02	Fahrzeug- und Maschinenentschädigungen (Walderschliessung)	500.00		2'000.00		500.00	
8200.3170.01	Reisekosten und Spesen	300.00		300.00		193.60	
8200.3300.10	Planmässige Abschreibungen Sachanlagen	3'600.00		3'500.00			
8200.3499.01	Übriger Finanzaufwand (Skontoabzüge)	1'800.00		1'800.00		975.25	
8200.3893.01	Einlagen in Vorfinanzierungen des EK	3'500.00		3'500.00		3'000.00	
8200.4250.01	Verkäufe Stammholz		70'000.00		80'000.00		48'761.60
8200.4250.03	Verkäufe Brennholz		5'000.00		6'500.00		5'980.00
8200.4631.01	Beiträge vom Kanton		2'000.00		2'000.00		1'014.00
84	Tourismus	100.00		100.00			
840	Tourismus	100.00		100.00			
8400	Tourismus	100.00		100.00			
8400.3119.01	Anschaffung Wanderkarten/-tafeln	100.00		100.00			
8400.4260.01	Rückstellungen Wanderkarte	100.00		100.00			
87	Brennstoffe und Energie		24'000.00		24'000.00		24'069.00
871	Elektrizität		24'000.00		24'000.00		24'069.00
8710	Elektrizität allgemein		24'000.00		24'000.00		24'069.00
8710.4120.01	Konzessionen BKW Energie AG		24'000.00		24'000.00		24'069.00
9	Finanzen und Steuern	434'750.00	1'909'910.00	649'800.00	2'064'410.00	623'412.25	1'977'491.75
91	Steuern	3'100.00	886'800.00	3'100.00	825'400.00	-44'878.10	855'910.20

9 Erfolgsrechnung nach funktionaler Gliederung

Konto	Erfolgsrechnung Funktionale Gliederung ER	Budget 2022		Budget 2021		Rechnung 2020	
		Aufwand	Ertrag	Aufwand	Ertrag	Aufwand	Ertrag
910	Steuern	3'100.00	886'800.00	3'100.00	825'400.00	-44'878.10	855'910.20
9100	Allgemeine Gemeindesteuern	3'000.00	785'000.00	3'000.00	728'600.00	-44'994.20	734'544.40
9100.3180.01	Wertberichtigungen gefährdete Steuerguthaben						
9100.3181.01	Förderungsverluste allg. Gemeindesteuern						
9100.4000.01	Einkommenssteuern natürliche Personen	3'000.00	705'000.00			5.80	
9100.4000.20	Nachsteuern und Bussen Einkommensteuern						
9100.4000.40	Aktive Steuerausscheidungen Einkommen		5'000.00		20'000.00		3'648.90
9100.4000.50	Passive Steuerausscheidungen Einkommen		-11'000.00		-11'000.00		4'062.55
9100.4001.01	Vermögenssteuern natürliche Personen		55'000.00		39'000.00		-18'260.25
9100.4001.40	Aktive Steuerausscheidungen Vermögen		2'000.00		2'000.00		47'008.65
9100.4001.50	Passive Steuerauscheidungen Vermögen		-4'000.00		-2'000.00		-3'113.40
9100.4002.01	Quellensteuern natürliche Personen		2'000.00		2'000.00		-7'603.55
9100.4002.10	Quellensteuern ausserhalb der Ertragsabrechnung (BGSA, Grenzgänger)		500.00		200.00		1'952.65
9100.4010.01	Gewinnsteuern juristische Personen		10'000.00		6'000.00		510.90
9100.4010.40	Aktive Steuerauscheidungen Gewinnsteuern		20'000.00		22'000.00		19'440.45
9100.4010.50	Passive Steuerauscheidungen Gewinnsteuern		-500.00		-500.00		10'867.35
9100.4011.01	Kapitalsteuern juristische Personen		500.00		500.00		-1'057.85
9100.4011.40	Aktive Steuerauscheidungen Kapitalsteuern		500.00		400.00		545.00
							907.70
9101	Sondersteuern		18'000.00		14'000.00		37'362.10
9101.4022.01	Grundstückgewinnsteuern		8'000.00		4'000.00		29'447.45
9101.4022.10	Sonderveranlagungen		10'000.00		10'000.00		7'914.65
9102	Liegenschaftssteuern	100.00	82'000.00	100.00	81'000.00	116.10	82'303.70
9102.3181.01	Förderungsverluste Liegenschaftssteuern	100.00		100.00		116.10	
9102.4021.01	Liegenschaftssteuern		82'000.00		81'000.00		82'303.70
9103	Hundetaxe		1'800.00		1'800.00		1'700.00
9103.4033.01	Hundetaxe		1'800.00		1'800.00		1'700.00
93	Finanz- und Lastenausgleich	87'500.00	431'500.00	86'800.00	430'600.00	86'547.00	397'394.00
930	Finanz- und Lastenausgleich	87'500.00	431'500.00	86'800.00	430'600.00	86'547.00	397'394.00
9300	Finanz- und Lastenausgleich	87'500.00	431'500.00	86'800.00	430'600.00	86'547.00	397'394.00
9300.3621.60	Lastenausgleichsbeiträge an Kanton						
9300.4621.50	Vertikaler Finanzausgleich (Mindestausstattung)	87'500.00	168'600.00	86'800.00	169'500.00	86'547.00	149'653.00
9300.4621.60	Vertikaler Lastenausgleich (geografisch-topografischer Zuschuss)		56'100.00		55'100.00		55'070.00
9300.4621.61	Vertikaler Lastenausgleich (soziodemografischer Zuschuss)		3'100.00		3'400.00		3'429.00

9 Erfolgsrechnung nach funktionaler Gliederung

EWG Oberlangenegg

Konto	Erfolgsrechnung Funktionale Gliederung ER	Budget 2022		Budget 2021		Rechnung 2020	
		Aufwand	Ertrag	Aufwand	Ertrag	Aufwand	Ertrag
9300.4622.70	Horizontaler Finanzausgleich (Disparitätenabbau)		203'700.00		202'600.00		189'242.00
95	Ertragsanteile, übrige		2'200.00		2'000.00		1'640.05
950	Ertragsanteile, übrige		2'200.00		2'000.00		1'640.05
9500	Ertragsanteile, übrige		2'200.00		2'000.00		1'640.05
9500.4024.01	Erbschafts- und Schenkungssteuern		200.00				176.00
9500.4600.01	Ertragsanteil an Direkter Bundessteuer		2'000.00		2'000.00		1'464.05
96	Vermögens- und Schuldenverwaltung	210'750.00	302'210.00	218'900.00	315'010.00	183'968.05	622'415.60
961	Zinsen	6'150.00	46'150.00	12'950.00	55'150.00	9'124.40	45'481.10
9610	Zinsen	6'150.00	46'150.00	12'950.00	55'150.00	9'124.40	45'481.10
9610.3181.01	Abschreibungen (Verzugszins)	100.00		100.00		163.90	
9610.3400.01	Verzinsung laufende Verbindlichkeiten			50.00			
9610.3401.01	Verzinsung kurzfristige Finanzverbindlichkeiten	50.00		50.00		6.75	
9610.3406.01	Verzinsung langfristige Finanzverbindlichkeiten	3'500.00		7'750.00		7'750.00	
9610.3409.01	Übrige Passivzinsen (Sonderrechnungen, Spezialfinanzierungen)	1'500.00		2'000.00		681.70	
9610.3499.01	Vergütungszinsen Steuern	1'000.00		3'000.00		522.05	
9610.4400.01	Zinsen flüssige Mittel		100.00		100.00		39.05
9610.4401.01	Verzugszinsen Steuern		3'500.00		3'500.00		3'781.35
9610.4401.02	Zinsen Forderungen und Kontokorrente						12.65
9610.4409.01	Zinsen gebührenfinanz. Spezialfinanzierungen		500.00		500.00		147.05
9610.4451.01	Erträge aus Beteiligungen VV		50.00		50.00		21.00
9610.4940.01	Interne Verrechnung von kalk. Zinsen und Finanzaufwand		42'000.00		51'000.00		41'480.00
963	Liegenschaften des Finanzvermögens	204'600.00	256'060.00	205'950.00	259'860.00	174'845.80	576'934.50
9630	Liegenschaft Versorgungszentrum (Finanzvermögen)	122'600.00	159'800.00	117'300.00	163'600.00	91'994.60	478'780.50
9630.3010.01	Löhne Betriebspersonal	6'700.00		7'100.00		8'944.60	
9630.3050.01	AG-Beiträge AHV, IV, EO, ALV, Verwaltungskosten	500.00		500.00		546.40	
9630.3053.01	AG-Beiträge an Unfallversicherungen	100.00		100.00		122.80	
9630.3054.01	AG-Beiträge an Familienausgleichskasse	150.00		150.00		133.40	
9630.3055.01	AG-Beiträge an Krankentaggeldversicherungen	50.00		50.00		39.55	
9630.3111.01	Anschaffung Maschinen, Geräte und Fahrzeuge	2'000.00		6'200.00			
9630.3130.01	Dienstleistungen Dritter			700.00		1'281.00	
9630.3170.01	Reisekosten und Spesen	100.00		100.00			
9630.3430.01	Baulicher Unterhalt Liegenschaften FV	25'000.00		20'000.00		3'047.35	

9 Erfolgsrechnung nach funktionaler Gliederung

EWG Oberlangenegg

Konto	Erfolgsrechnung Funktionale Gliederung ER	Budget 2022		Budget 2021		Rechnung 2020	
		Aufwand	Ertrag	Aufwand	Ertrag	Aufwand	Ertrag
9630.3431.01	Nicht baulicher Unterhalt Liegenschaften FV	13'000.00	13'500.00	13'000.00	7'300.00	6'337.00	
9630.3439.01	Wasser, Abwasser, Strom, Abfall	5'000.00		5'000.00		4'973.86	
9630.3439.02	Heizung	5'000.00		5'000.00		3'854.55	
9630.3439.03	Betriebs- und Verbrauchsmaterial	1'000.00		1'000.00		508.69	
9630.3439.04	Drucksachen, Publikationen	200.00		200.00			
9630.3439.06	Sachversicherungsprämien	3'100.00		3'000.00		3'065.40	
9630.3893.01	Einlagen in Vorfinanzierungen des EK	28'800.00		25'000.00		28'800.00	
9630.3910.01	Interne Verrechnung von Dienstleistungen	7'500.00		6'000.00		6'000.00	
9630.3940.01	Interne Verrechnung von kalk. Zinsen und Finanzaufwand	24'400.00		24'200.00		24'340.00	
9630.4240.01	Benützungsgebühren Parkplatz		13'500.00		7'300.00		
9630.4260.01	Rückerstattungen Dritter						371.35
9630.4430.01	Mietzins Gewerbe EG West (Scheidegger)		12'000.00		12'000.00		12'000.00
9630.4430.02	Mietzins Gewerbe Ost EG (Physio-Training)		18'960.00		18'960.00		17'380.00
9630.4430.03	Mietzins 3 1/2-Zi-Wfhg. 1. OG (Gyr)		16'800.00		16'800.00		16'800.00
9630.4430.04	Mietzins 4 1/2-Zi-Wfhg. 1. OG (Reber)		19'680.00		19'680.00		19'680.00
9630.4430.05	Mietzins 3 1/2-Zi-Wfhg. 2. OG (Hämmerli)		18'000.00		18'000.00		18'000.00
9630.4430.06	Mietzins 4 1/2-Zi-Wfhg. 2. OG (Müller/Lenz)		20'880.00		20'880.00		20'880.00
9630.4430.07	Mietzins Physiotherapie DG (Manten/Wenger)		14'160.00		14'160.00		12'980.00
9630.4430.08	Mietzins Gewerberaum UG		1'520.00		1'520.00		1'760.00
9630.4439.01	Rückerstattung Nebenkosten		14'000.00		14'000.00		15'046.70
9630.4443.01	Marktwertanpassungen Liegenschaften						338'380.00
9630.4893.01	Entnahmen aus Vorfinanzierungen des EK		10'000.00		20'000.00		5'198.30
9630.4910.01	Interne Verrechnung von Dienstleistungen		300.00		300.00		304.15
9631	Liegenschaft Schulhaus Kreuzweg (Finanzvermögen)	81'400.00	93'360.00	87'050.00	93'360.00	81'739.65	95'278.50
9631.3010.01	Löhne Betriebspersonal	6'550.00		6'550.00		6'019.20	
9631.3050.01	AG-Beiträge AHV, IV, EO, ALV, Verwaltungskosten	450.00		400.00		394.50	
9631.3053.01	AG-Beiträge an Unfallversicherungen	100.00		100.00		47.60	
9631.3054.01	AG-Beiträge an Familienausgleichskasse	150.00		100.00		96.30	
9631.3055.01	AG-Beiträge an Krankentaggeldversicherungen	50.00		50.00		28.55	
9631.3430.01	Baulicher Unterhalt Liegenschaften FV	13'000.00		13'000.00		11'573.20	
9631.3431.01	Nicht baulicher Unterhalt Liegenschaften FV	3'000.00		3'000.00		608.40	
9631.3439.01	Wasser, Abwasser, Strom, Abfall	4'500.00		5'000.00		3'862.90	
9631.3439.02	Heizung	1'000.00		2'000.00		6'627.00	
9631.3439.03	Betriebs- und Verbrauchsmaterial	50.00		50.00		66.85	
9631.3439.04	Drucksachen, Publikationen	200.00		200.00			
9631.3439.06	Sachversicherungsprämien	3'100.00		3'100.00		3'059.75	
9631.3893.01	Einlagen in Vorfinanzierungen des EK	28'100.00		28'100.00		28'100.00	
9631.3910.01	Interne Verrechnung von Dienstleistungen	4'000.00		4'000.00		4'116.40	
9631.3940.01	Interne Verrechnung von kalk. Zinsen und Finanzaufwand	17'150.00		17'150.00		17'140.00	

9 Erfolgsrechnung nach funktionaler Gliederung

EWG Oberlangenegg

Konto	Erfolgsrechnung Funktionale Gliederung ER	Budget 2022		Budget 2021		Rechnung 2020	
		Aufwand	Ertrag	Aufwand	Ertrag	Aufwand	Ertrag
9631.4430.01	Mietzins 4 1/2-Zi-Whg. EG West (Sägesser)		19'800.00		19'800.00		19'400.00
9631.4430.02	Mietzins 5 1/2-Zi-Whg. EG Ost (Linder/Jost)		24'000.00		24'000.00		24'000.00
9631.4430.03	Mietzins 4 1/2-Zi-Whg. 1. OG West (Dummermuth)		16'560.00		16'560.00		16'560.00
9631.4430.04	Mietzins 5 1/2-Zi-Whg. 1. OG Ost (Stettler)		15'600.00		15'600.00		15'600.00
9631.4430.05	Mietzins Gewerberaum UG		1'200.00		1'200.00		1'100.00
9631.4439.01	Rückerstattung Nebenkosten		6'200.00		6'200.00		7'045.30
9631.4893.01	Entnahmen aus Vorfinanzierungen des EK		10'000.00		10'000.00		11'573.20
9634	Grundstücke des Finanzvermögens	600.00	2'900.00	1'600.00	2'900.00	1'111.55	2'875.50
9634.3130.01	Mitglieder- und Verbandsbeiträge (Flurteile)	600.00		600.00		471.40	
9634.3430.01	Baulicher Unterhalt Grundstücke FV			1'000.00		640.15	
9634.4430.01	Pacht- und Baurechtszins		2'900.00		2'900.00		2'861.50
9634.4443.01	Marktwertanpassungen Liegenschaften/Grundstücke						14.00
969	Finanzvermögen					-2.15	
9690	Finanzvermögen					-2.15	
9690.3499.01	Übriger Finanzaufwand					-2.15	
97	Rückverteilungen		200.00		200.00		131.90
971	Rückverteilungen aus CO2-Abgabe		200.00		200.00		131.90
9710	Rückverteilungen aus CO2-Abgabe		200.00		200.00		131.90
9710.4699.10	Rückverteilung CO2-Abgabe		200.00		200.00		131.90
99	Nicht aufgeteilte Posten	133'400.00	187'000.00	133'400.00	491'200.00	397'775.30	
990	Nicht aufgeteilte Posten	133'400.00		133'400.00		299'634.25	
9900	Nicht aufgeteilte Posten, Art. 84 GV					166'300.90	
9900.3894.01	Einlagen in finanzpolitische Reserven					166'300.90	
9901	Abschreibung bestehendes Verwaltungsvermögen	133'400.00		133'400.00		133'333.35	
9901.3300.90	Planmässige Abschreibungen übrige Sachanlagen (bish. VV, 15 Jahre)	133'400.00		133'400.00		133'333.35	
995	Neutrale Aufwendungen und Erträge		67'500.00		275'100.00		
9950	Neutrale Aufwendungen und Erträge		67'500.00		275'100.00		
9950.3896.01	Einlagen in Schwankungsreserve		67'500.00		275'100.00		

9 Erfolgsrechnung nach funktionaler Gliederung

EWG Oberlangenegg

Konto	Erfolgsrechnung Funktionale Gliederung ER	Budget 2022		Budget 2021		Rechnung 2020	
		Aufwand	Ertrag	Aufwand	Ertrag	Aufwand	Ertrag
9950.4896.01	Entnahmen aus Neubewertungsreserven		67'500.00		275'100.00		
999	Abschluss		119'500.00		216'100.00	98'141.05	
9990	Abschluss		119'500.00		216'100.00	98'141.05	
9990.9000.01	Ertragsüberschuss					98'141.05	
9990.9001.01	Aufwandüberschuss		119'500.00		216'100.00		

10 Erfolgsrechnung nach Sachgruppe

EWG Oberlangenegg

Konto	Erfolgsrechnung Artengliederung ER	Budget 2022		Budget 2021		Rechnung 2020	
		Aufwand	Ertrag	Aufwand	Ertrag	Aufwand	Ertrag
3	Aufwand	2'859'760.00		3'039'860.00		2'646'650.25	
30	Personalaufwand	454'570.00		451'260.00		373'741.37	
300	Behörden und Kommissionen	47'800.00		47'700.00		38'382.10	
3000	Löhne, Tag- und Sitzungsgelder an Behörden und Kommissionen	47'800.00		47'700.00		38'382.10	
0110.3000.01	Löhne, Tag- und Sitzungsgelder Abstimmungsausschuss	100.00					
0120.3000.01	Löhne, Tag- und Sitzungsgelder Gemeinderat	28'000.00		28'000.00		25'237.10	
1506.3000.01	Löhne, Tag- und Sitzungsgelder an Feuerwehr	13'000.00		13'000.00		10'355.00	
2195.3000.01	Löhne, Tag- und Sitzungsgelder Schulbusfahrer	1'500.00		1'500.00			
2910.3000.01	Löhne, Tag- und Sitzungsgelder Schulkommission	2'000.00		2'000.00		945.00	
8110.3000.01	Löhne, Tag- und Sitzungsgelder Ackerbaustelle	200.00		200.00		80.00	
8200.3000.01	Löhne, Tag- und Sitzungsgelder Forstkommision	3'000.00		3'000.00		1'765.00	
301	Löhne des Verwaltungs- und Betriebspersonals	331'850.00		331'250.00		279'992.66	
3010	Löhne des Verwaltungs- und Betriebspersonals	331'850.00		331'250.00		279'992.66	
0220.3010.01	Löhne Verwaltungspersonal	154'000.00		152'000.00		145'684.85	
0290.3010.01	Löhne Betriebspersonal	5'500.00		5'500.00		5'610.65	
1506.3010.01	Löhne Betriebspersonals	9'000.00		9'000.00		8'632.40	
1506.3010.02	Sold für Kurse	10'000.00		10'000.00		1'200.00	
1506.3010.03	Sold für Fremdaufgaben	2'000.00		2'000.00		540.00	
1506.3010.04	Sold für Übungen	20'000.00		20'000.00		9'440.00	
1506.3010.05	Sold für Ernstfalleinsätze	5'000.00		5'000.00		4'315.00	
1506.3010.06	Sold für Kurse und übrige Einsätze	5'000.00		7'500.00			
2170.3010.01	Löhne Betriebspersonal (Hauswarte)	28'000.00		28'000.00		25'683.20	
2170.3010.02	Löhne übriges Betriebspersonal					147.70	
2180.3010.01	Löhne Köchinnen	4'400.00		3'000.00		2'780.00	
2195.3010.01	Löhne Schülertransportpersonal	12'100.00		12'000.00		11'918.70	
3290.3010.01	Löhne Betriebspersonal Bundesfeier	400.00		400.00			
3420.3010.01	Löhne Betriebspersonal	1'000.00		1'000.00			
6150.3010.01	Löhne Betriebspersonal	20'000.00		20'000.00		17'182.55	
7101.3010.01	Löhne Betriebspersonal	10'000.00		10'000.00		7'856.20	
7201.3010.01	Löhne Betriebspersonal	1'300.00		1'300.00		1'019.60	
7301.3010.01	Löhne Betriebspersonal	1'000.00		1'000.00		619.85	
7410.3010.01	Löhne Betriebspersonal	500.00		500.00			
8110.3010.01	Löhne Betriebspersonal (Ackerbaustelle)	1'600.00		1'600.00		1'108.00	
8110.3010.03	Löhne Betriebspersonal (Elementarschäden)	300.00		300.00			

10 Erfolgsrechnung nach Sachgruppe

EWG Oberlangenegg

Konto	Erfolgsrechnung Artengliederung ER	Budget 2022		Budget 2021		Rechnung 2020	
		Aufwand	Ertrag	Aufwand	Ertrag	Aufwand	Ertrag
8200.3010.01	Löhne Betriebspersonal (Forstbetrieb)	25'000.00		25'000.00		20'198.48	
8200.3010.02	Löhne Betriebspersonal (Walderschliessung)	2'500.00		2'500.00		1'091.68	
9630.3010.01	Löhne Betriebspersonal	6'700.00		7'100.00		8'944.60	
9631.3010.01	Löhne Betriebspersonal	6'550.00		6'550.00		6'019.20	
302	Löhne der Lehrpersonen	2'000.00				938.05	
3020	Löhne der Lehrpersonen	2'000.00				938.05	
2120.3020.01	Löhne der Lehrpersonen	2'000.00				938.05	
304	Zulagen	1'200.00		1'100.00		1'272.00	
3049	Übrige Zulagen	1'200.00		1'100.00		1'272.00	
8200.3049.01	Übrige Zulagen (Kleider-Entscheidungen)	1'200.00		1'100.00		1'272.00	
305	Arbeitgeberbeiträge	38'420.00		37'260.00		34'850.76	
3050	AG-Beiträge AHV, IV, EO, ALV, Verwaltungskosten	18'690.00		18'440.00		17'592.96	
0120.3050.01	AG-Beiträge AHV, IV, EO, ALV, Verwaltungskosten	18'690.00		18'440.00		17'592.96	
0220.3050.01	AG-Beiträge AHV, IV, EO, ALV, Verwaltungskosten	10'200.00		9'900.00		10'047.50	
0290.3050.01	AG-Beiträge AHV, IV, EO, ALV, Verwaltungskosten	400.00		350.00		392.15	
1506.3050.01	AG-Beiträge AHV, IV, EO, ALV, Verwaltungskosten	1'000.00		800.00		1'036.95	
2170.3050.01	AG-Beiträge AHV, IV, EO, ALV, Verwaltungskosten	1'800.00		1'800.00		1'692.40	
2180.3050.01	AG-Beiträge AHV, IV, EO, ALV, Verwaltungskosten	50.00		50.00		71.16	
2195.3050.01	AG-Beiträge AHV, IV, EO, ALV, Verwaltungskosten	500.00		800.00		477.05	
3290.3050.01	AG-Beiträge AHV, IV, EO, ALV, Verwaltungskosten	40.00		40.00			
3420.3050.01	AG-Beiträge AHV, IV, EO, ALV, Verwaltungskosten	100.00		100.00			
6150.3050.01	AG-Beiträge AHV, IV, EO, ALV, Verwaltungskosten	1'350.00		1'300.00		1'044.25	
7101.3050.01	AG-Beiträge AHV, IV, EO, ALV, Verwaltungskosten	650.00		650.00		514.90	
7201.3050.01	AG-Beiträge AHV, IV, EO, ALV, Verwaltungskosten	100.00		100.00		66.85	
7301.3050.01	AG-Beiträge AHV, IV, EO, ALV, Verwaltungskosten	100.00		100.00		40.65	
7410.3050.01	AG-Beiträge AHV, IV, EO, ALV, Verwaltungskosten	50.00		50.00			
8200.3050.01	AG-Beiträge AHV, IV, EO, ALV, Verwaltungskosten	1'400.00		1'400.00		1'266.20	
9630.3050.01	AG-Beiträge AHV, IV, EO, ALV, Verwaltungskosten	500.00		500.00		546.40	
9631.3050.01	AG-Beiträge AHV, IV, EO, ALV, Verwaltungskosten	450.00		400.00		394.50	
3052	AG-Beiträge an Pensionskassen	5'800.00		5'300.00		5'577.80	
0220.3052.01	AG-Beiträge an Pensionskassen	5'800.00		5'300.00		5'577.80	
3053	AG-Beiträge an Unfallversicherungen	7'090.00		6'680.00		6'317.80	

10 Erfolgsrechnung nach Sachgruppe

EWG Oberlangenegg

Konto	Erfolgsrechnung Artengliederung ER	Budget 2022		Budget 2021		Rechnung 2020	
		Aufwand	Ertrag	Aufwand	Ertrag	Aufwand	Ertrag
0120.3053.01	AG-Beiträge an Unfallversicherungen	400.00		400.00		241.40	
0220.3053.01	AG-Beiträge an Unfallversicherungen	3'000.00		2'600.00		2'867.40	
0290.3053.01	AG-Beiträge an Unfallversicherungen	100.00		100.00		79.85	
2120.3053.01	AG-Beiträge an Unfallversicherungen	500.00		450.00		5.95	
2170.3053.01	AG-Beiträge an Unfallversicherungen	50.00		50.00		482.70	
2180.3053.01	AG-Beiträge an Unfallversicherungen	200.00		200.00		20.05	
2195.3053.01	AG-Beiträge an Unfallversicherungen	30.00		30.00		147.15	
3290.3053.01	AG-Beiträge an Unfallversicherungen	10.00		100.00		0.20	
3420.3053.01	AG-Beiträge an Unfallversicherungen	300.00		300.00		331.10	
6150.3053.01	AG-Beiträge an Unfallversicherungen	100.00		150.00		60.70	
7101.3053.01	AG-Beiträge an Unfallversicherungen	50.00		50.00		7.90	
7201.3053.01	AG-Beiträge an Unfallversicherungen	50.00		50.00		44.35	
7301.3053.01	AG-Beiträge an Unfallversicherungen	50.00		50.00			
7410.3053.01	AG-Beiträge an Unfallversicherungen	50.00		50.00			
8110.3053.01	AG-Beiträge an Unfallversicherungen	2'000.00		1'900.00		9.60	
8200.3053.01	AG-Beiträge an Unfallversicherungen	100.00		100.00		1'849.05	
9630.3053.01	AG-Beiträge an Unfallversicherungen	100.00		100.00		122.80	
9631.3053.01	AG-Beiträge an Unfallversicherungen					47.60	
3054	AG-Beiträge an Familienausgleichskasse	5'020.00		4'920.00		4'164.60	
0120.3054.01	AG-Beiträge an Familienausgleichskasse			50.00			
0220.3054.01	AG-Beiträge an Familienausgleichskasse	2'600.00		2'600.00		2'452.70	
0290.3054.01	AG-Beiträge an Familienausgleichskasse	100.00		100.00		95.75	
1506.3054.01	AG-Beiträge an Familienausgleichskasse	200.00		100.00		125.10	
2170.3054.01	AG-Beiträge an Familienausgleichskasse	500.00		500.00		413.10	
2180.3054.01	AG-Beiträge an Familienausgleichskasse	50.00		50.00		15.40	
2195.3054.01	AG-Beiträge an Familienausgleichskasse	200.00		200.00		116.45	
3290.3054.01	AG-Beiträge an Familienausgleichskasse	10.00		10.00			
3420.3054.01	AG-Beiträge an Familienausgleichskasse	50.00		50.00			
6150.3054.01	AG-Beiträge an Familienausgleichskasse	350.00		350.00		254.95	
7101.3054.01	AG-Beiträge an Familienausgleichskasse	150.00		150.00		125.70	
7201.3054.01	AG-Beiträge an Familienausgleichskasse	30.00		30.00		16.30	
7301.3054.01	AG-Beiträge an Familienausgleichskasse	30.00		30.00		9.90	
7410.3054.01	AG-Beiträge an Familienausgleichskasse	50.00		50.00			
8200.3054.01	AG-Beiträge an Familienausgleichskasse	400.00		400.00		309.55	
9630.3054.01	AG-Beiträge an Familienausgleichskasse	150.00		150.00		133.40	
9631.3054.01	AG-Beiträge an Familienausgleichskasse	150.00		100.00		96.30	
3055	AG-Beiträge an Krankentaggeldversicherungen	1'820.00		1'920.00		1'197.60	
0120.3055.01	AG-Beiträge an Krankentaggeldversicherungen			50.00			

10 Erfolgsrechnung nach Sachgruppe

EWG Oberlangenegg

Konto	Erfolgsrechnung Artengliederung ER	Budget 2022		Budget 2021		Rechnung 2020	
		Aufwand	Ertrag	Aufwand	Ertrag	Aufwand	Ertrag
0220.3055.01	AG-Beiträge an Krankentaggeldversicherungen	800.00		800.00		727.05	
0290.3055.01	AG-Beiträge an Krankentaggeldversicherungen	50.00		50.00		28.40	
2170.3055.01	AG-Beiträge an Krankentaggeldversicherungen	150.00		200.00		122.50	
2180.3055.01	AG-Beiträge an Krankentaggeldversicherungen	50.00		50.00		4.55	
2195.3055.01	AG-Beiträge an Krankentaggeldversicherungen	100.00		100.00		34.55	
3290.3055.01	AG-Beiträge an Krankentaggeldversicherungen	10.00		10.00			
3420.3055.01	AG-Beiträge an Krankentaggeldversicherungen	20.00		20.00			
6150.3055.01	AG-Beiträge an Krankentaggeldversicherungen	200.00		200.00		75.60	
7101.3055.01	AG-Beiträge an Krankentaggeldversicherungen	50.00		50.00		37.25	
7201.3055.01	AG-Beiträge an Krankentaggeldversicherungen	20.00		20.00		4.85	
7301.3055.01	AG-Beiträge an Krankentaggeldversicherungen	20.00		20.00		2.95	
7410.3055.01	AG-Beiträge an Krankentaggeldversicherungen	50.00		50.00			
8200.3055.01	AG-Beiträge an Krankentaggeldversicherungen	200.00		200.00		91.80	
9630.3055.01	AG-Beiträge an Krankentaggeldversicherungen	50.00		50.00		39.55	
9631.3055.01	AG-Beiträge an Krankentaggeldversicherungen	50.00		50.00		28.55	
309	Übriger Personalaufwand	33'300.00		33'950.00		18'305.80	
3090	Aus- und Weiterbildung des Personals	21'200.00		21'850.00		13'340.00	
0120.3090.01	Aus- und Weiterbildung der Behörden	300.00		300.00			
0220.3090.01	Aus- und Weiterbildung des Personals	5'000.00		8'600.00		12'430.00	
1506.3090.01	Aus- und Weiterbildung des Personals	11'000.00		11'000.00			
2120.3090.01	Aus- und Weiterbildung des Personals	500.00		500.00			
2195.3090.01	Aus- und Weiterbildung des Personals	600.00		600.00		560.00	
7101.3090.01	Aus- und Weiterbildung des Personals	1'800.00		500.00			
8200.3090.01	Aus- und Weiterbildung des Personals	2'000.00		350.00		350.00	
3091	Personalwerbung	200.00		200.00			
0220.3091.01	Personalwerbung	200.00		200.00			
3099	Übriger Personalaufwand	11'900.00		11'900.00		4'965.80	
0120.3099.01	Übriger Personalaufwand	3'000.00		3'000.00			
0220.3099.01	Übriger Personalaufwand	200.00		200.00		71.10	
1506.3099.01	Übriger Personalaufwand	7'000.00		7'000.00		4'116.00	
2120.3099.01	Übriger Personalaufwand	1'000.00		1'000.00		778.70	
2910.3099.01	Übriger Personalaufwand	400.00		400.00			
7101.3099.01	Übriger Personalaufwand	100.00		100.00			
8200.3099.01	Übriger Personalaufwand	200.00		200.00			
31	Sach- und übriger Betriebsaufwand	601'100.00		600'050.00		468'089.46	

10 Erfolgsrechnung nach Sachgruppe

EWG Oberlangenegg

Konto	Erfolgsrechnung Artengliederung ER	Budget 2022		Budget 2021		Rechnung 2020	
		Aufwand	Ertrag	Aufwand	Ertrag	Aufwand	Ertrag
310	Material- und Warenaufwand	66'150.00		67'600.00		50'427.22	
3100	Büromaterial	3'250.00		2'700.00		2'871.80	
0110.3100.01	Büromaterial	250.00		200.00		109.85	
0220.3100.01	Büromaterial	2'000.00		1'500.00		1'533.15	
1506.3100.01	Büromaterial	1'000.00		1'000.00		1'228.80	
3101	Betriebs-, Verbrauchsmaterial	28'400.00		28'600.00		15'460.24	
0220.3101.01	Betriebs-, Verbrauchsmaterial	300.00		300.00		2'005.74	
0290.3101.01	Betriebs-, Verbrauchsmaterial	800.00		800.00		1'830.10	
0291.3101.01	Betriebs-, Verbrauchsmaterial	500.00		500.00		200.00	
1506.3101.01	Betriebs-, Verbrauchsmaterial, Treibstoff	6'000.00		6'000.00		4'226.65	
2120.3101.01	Betriebs-, Verbrauchsmaterial	500.00		500.00		355.95	
2170.3101.01	Betriebs-, Verbrauchsmaterial	3'000.00		3'000.00		3'286.70	
2180.3101.01	Betriebs-, Verbrauchsmaterial	200.00		200.00		95.80	
2195.3101.01	Betriebs-, Verbrauchsmaterial	100.00		100.00			
2195.3101.02	Treibstoff Schulbus	1'500.00		1'500.00		1'133.75	
3420.3101.01	Betriebs-, Verbrauchsmaterial	500.00		1'000.00			
6150.3101.01	Betriebs-, Verbrauchsmaterial (allg. Unterhalt)	10'000.00		10'000.00		2'325.55	
6150.3101.02	Betriebs-, Verbrauchsmaterial (Strassenbeleuchtung)	500.00		500.00			
6150.3101.03	Strassensignalmaterial	500.00		500.00			
6155.3101.01	Betriebs-, Verbrauchsmaterial	300.00		300.00			
7101.3101.01	Betriebs-, Verbrauchsmaterial	500.00		500.00			
7301.3101.01	Betriebs-, Verbrauchsmaterial	200.00		200.00			
7410.3101.01	Betriebs-, Verbrauchsmaterial	500.00		500.00			
7792.3101.01	Betriebs-, Verbrauchsmaterial	1'000.00		1'000.00			
8200.3101.01	Betriebs-, Verbrauchsmaterial (Forstbetrieb)	500.00		500.00			
8200.3101.02	Betriebs-, Verbrauchsmaterial (Walderschliessung)	1'000.00		1'000.00			
3102	Drucksachen, Publikationen	7'200.00		7'700.00		6'816.40	
0110.3102.01	Drucksachen, Publikationen					733.45	
0220.3102.01	Drucksachen, Publikationen	2'000.00		2'000.00		1'942.40	
0290.3102.01	Drucksachen, Publikationen	200.00		200.00			
1400.3102.01	Drucksachen, Publikationen (Bauwesen)	2'000.00		2'000.00		1'655.55	
1506.3102.01	Drucksachen, Publikationen	500.00		1'000.00			
2120.3102.01	Drucksachen, Publikationen	2'000.00		2'000.00		2'485.00	
7900.3102.01	Drucksachen, Publikationen	500.00		500.00			
3103	Fachliteratur, Zeitschriften	2'100.00		2'100.00		1'977.70	

10 Erfolgsrechnung nach Sachgruppe

EWG Oberlangenegg

Konto	Erfolgsrechnung Artengliederung ER	Budget 2022		Budget 2021		Rechnung 2020	
		Aufwand	Ertrag	Aufwand	Ertrag	Aufwand	Ertrag
0220.3103.01	Fachliteratur, Zeitschriften	100.00		100.00		143.00	
1506.3103.01	Fachliteratur, Zeitschriften	200.00		200.00		225.00	
2120.3103.01	Fachliteratur, Zeitschriften	500.00		500.00		370.30	
2192.3103.01	Fachliteratur, Zeitschriften	1'000.00		1'000.00		984.40	
8200.3103.01	Fachliteratur, Zeitschriften	300.00		300.00		255.00	
3104	Lehrmittel	22'600.00		24'300.00		21'911.40	
2120.3104.01	Lehrmittel, Schulmaterial	17'500.00		18'500.00		16'474.60	
2120.3104.02	Lehrmittel, Schulmaterial (Werken techn./textil)	5'000.00		5'500.00		5'350.00	
2120.3104.03	Lehrmittel, Schulmaterial (Angebot der Schule)	100.00		300.00		86.80	
3105	Lebensmittel	2'400.00		2'000.00		1'260.05	
2180.3105.01	Einkäufe Mittagstisch	2'400.00		2'000.00		1'260.05	
3109	Übriger Material- und Warenaufwand	200.00		200.00		129.63	
7301.3109.01	Übriger Material- und Warenaufwand	200.00		200.00		129.63	
311	Nicht aktivierbare Anlagen	70'100.00		61'800.00		64'835.99	
3110	Büromöbel und Geräte	1'700.00		1'000.00		1'527.25	
0220.3110.01	Anschaffung Büromöbel und Geräte	1'700.00		1'000.00		1'527.25	
3111	Maschinen, Geräte und Fahrzeuge.	33'300.00		35'800.00		9'791.85	
0290.3111.01	Anschaffungen Maschinen, Geräte und Fahrzeuge	500.00		500.00			
0291.3111.01	Maschinen, Geräte und Fahrzeuge.	500.00		500.00			
1506.3111.01	Anschaffungen Maschinen, Geräte und Fahrzeuge.	19'200.00		7'000.00		2'996.05	
2170.3111.01	Anschaffung Maschinen, Geräte und Fahrzeuge	1'000.00		1'000.00		5'349.60	
2195.3111.01	Anschaffungen	500.00				1'446.20	
6150.3111.01	Anschaffung Maschinen, Geräte und Fahrzeuge	1'000.00		1'000.00			
6155.3111.01	Anschaffung Maschinen, Geräte und Fahrzeuge			18'000.00			
7101.3111.01	Anschaffung Maschinen, Geräte und Fahrzeuge	300.00		300.00			
7301.3111.01	Anschaffung Maschinen, Geräte und Fahrzeuge	8'000.00		1'000.00			
8200.3111.01	Anschaffung Maschinen, Geräte und Fahrzeuge	300.00		300.00			
9630.3111.01	Anschaffung Maschinen, Geräte und Fahrzeuge	2'000.00		6'200.00			
3112	Kleider, Wäsche, Vorhänge	8'800.00		5'400.00		9'118.10	
1506.3112.01	Anschaffungen Kleider, Wäsche, Vorhänge	8'000.00		5'000.00		9'118.10	
6150.3112.01	Anschaffung Kleider	200.00		200.00			
7101.3112.01	Anschaffung Kleider	600.00		200.00			

10 Erfolgsrechnung nach Sachgruppe

EWG Oberlangenegg

Konto	Erfolgsrechnung Artengliederung ER	Budget 2022		Budget 2021		Rechnung 2020	
		Aufwand	Ertrag	Aufwand	Ertrag	Aufwand	Ertrag
3113	Hardware						
0220.3113.01	Anschaffung Hardware, IT-Geräte	3'400.00		6'800.00		18'796.28	
2120.3113.01	Anschaffung Hardware, IT-Geräte	2'000.00		1'000.00		18'796.28	
3320.3113.01	Anschaffung Hardware, IT-Geräte	1'400.00		2'800.00			
				3'000.00			
3118	Immaterielle Anlagen						
0220.3118.01	Anschaffung Software und Lizenzen	13'000.00		2'000.00		608.46	
2120.3118.01	Anschaffung Software, Lizenzen	12'000.00		1'000.00		608.46	
		1'000.00		1'000.00			
3119	Übrige nicht aktivierbare Anlagen						
0110.3119.01	Anschaffung Mobilien	9'900.00		10'800.00		24'994.05	
2120.3119.01	Anschaffung Schulmobiliar	5'000.00		2'100.00		350.00	
2120.3119.02	Anschaffung Sportgeräte, Turnmaterial	1'000.00		1'000.00		1'191.50	
2170.3119.01	Anschaffung Mobiliar	1'000.00		1'500.00			
	Carport						
2195.3119.02	Anschaffung Beflagung	2'000.00		5'300.00		22'738.05	
3290.3119.01	Anschaffung von Wasserzählern	800.00		800.00		449.15	
7101.3119.01	Anschaffung von Wasserzählern (ARA)					265.35	
7201.3119.01	Anschaffung Wanderkarten/-tafeln	100.00		100.00			
8400.3119.01							
312	Ver- und Entsorgung Liegenschaften Verwaltungsvermögen						
		35'100.00		38'500.00		30'045.11	
3120	Ver- und Entsorgung Liegenschaften Verwaltungsvermögen						
0290.3120.01	Wasser, Abwasser, Strom, Abfall	35'100.00		38'500.00		30'045.11	
0290.3120.02	Heizung	5'500.00		5'500.00		5'480.45	
0291.3120.02	Heizung	3'500.00		3'500.00		3'202.03	
1506.3120.01	Wasser, Abwasser, Strom, Abfall	1'200.00		1'200.00		1'053.90	
2170.3120.01	Wasser, Abwasser, Strom, Abfall	300.00		700.00		64.00	
2170.3120.02	Heizung	5'000.00		6'000.00		4'767.50	
6150.3120.01	Wasser, Abwasser, Strom, Abfall	6'500.00		8'000.00		5'382.83	
6150.3120.02	Strom öffentliche Strassenbeleuchtung	500.00		500.00		810.00	
6155.3120.01	Strom Parkplatz Wolfrichte	1'800.00		1'800.00		1'257.70	
7101.3120.01	Strom	1'000.00		1'000.00		582.35	
7201.3120.01	Wasser, Abwasser, Strom, Abfall	6'500.00		7'000.00		4'836.90	
7301.3120.01	Wasser, Abwasser, Strom, Abfall	3'000.00		3'000.00		2'345.15	
		300.00		300.00		262.30	
313	Dienstleistungen und Honorare						
		147'900.00		144'050.00		164'841.85	
3130	Dienstleistungen Dritter						
0110.3130.01	Porti, Gebühren	107'800.00		82'850.00		126'908.09	
		2'000.00		1'500.00		2'092.28	

10 Erfolgsrechnung nach Sachgruppe

EWG Oberlangenegg

Konto	Erfolgsrechnung Artengliederung ER	Budget 2022		Budget 2021		Rechnung 2020	
		Aufwand	Ertrag	Aufwand	Ertrag	Aufwand	Ertrag
0110.3130.02	Dienstleistungen Dritter	500.00		500.00		4'177.45	
0220.3130.01	Telefonie, Internet, Porti, Gebühren	4'200.00		4'300.00		1'234.00	
0220.3130.02	Mitglieder- und Verbandsbeiträge	1'200.00		1'200.00			
0220.3130.03	Dienstleistungen Dritter	14'000.00				5'722.70	
1400.3130.01	Kataster- und Vermessungswesen	11'000.00		11'000.00		415.30	
1400.3130.02	Gebührenaufwand für Amtshandlungen (allgemeine Dienste)	1'000.00		1'000.00		19'033.65	
1400.3130.03	Gebührenaufwand für Amtshandlungen (Bauwesen)	15'000.00		10'000.00		8'534.44	
1506.3130.01	Telefonie, Internet, Porti, Gebühren	9'000.00		9'000.00		1'048.30	
1506.3130.02	Mitglieder- und Verbandsbeiträge	1'200.00		1'200.00		231.10	
2120.3130.01	Telefonie, Internet, Porti, Gebühren	1'300.00		1'300.00		5'273.60	
2190.3130.01	Kostenanteil regionales Schulsekretariat	6'000.00		7'000.00		646.55	
3320.3130.01	Betreuung Homepage	700.00		700.00		156.00	
5440.3130.01	Dienstleistungen Dritter (Elternbriefe)	100.00		100.00		7'575.55	
6150.3130.01	Dienstleistungen Dritter	8'500.00		8'500.00			
6155.3130.01	Dienstleistung Dritter	2'600.00		2'000.00			
6281.3130.01	Mitglieder- und Verbandsbeiträge	350.00		350.00		288.35	
7101.3130.01	Telefon, Internet, Porti, Gebühren	400.00		400.00		282.50	
7101.3130.02	Trinkwasserproben	1'600.00		1'600.00		1'146.00	
7101.3130.03	Mitglieder- und Verbandsbeiträge	150.00		100.00		80.00	
7101.3130.04	Dienstleistungen Dritter	1'300.00		200.00		5'141.30	
7201.3130.01	Telefonie, Internet, Porti, Gebühren	200.00		200.00		120.00	
7301.3130.01	Entsorgung Spezialsammlungen	4'000.00		2'500.00		2'379.77	
7301.3130.02	Entsorgung Grüngut	14'000.00		12'000.00		11'776.00	
7301.3130.03	Dienstleistungen Dritter	1'000.00		1'000.00		2'135.55	
7410.3130.01	Dienstleistungen Dritter	2'500.00		500.00		40'461.55	
7900.3130.01	Gebühren für Amtshandlungen	1'000.00		1'000.00			
7906.3130.01	Mitglieder- und Verbandsbeiträge	1'200.00		1'200.00		1'181.65	
8200.3130.01	Dienstleistungen Dritter	1'000.00		1'000.00		3'897.60	
8200.3130.02	Mitglieder- und Verbandsbeiträge	200.00		200.00		124.50	
9630.3130.01	Dienstleistungen Dritter	600.00		700.00		1'281.00	
9634.3130.01	Mitglieder- und Verbandsbeiträge (Flurteile)			600.00		471.40	
3131	Planungen und Projektierungen Dritter	6'000.00		11'000.00		2'389.90	
7900.3131.01	Planungen und Projektierungen Dritter	6'000.00		11'000.00		2'389.90	
3132	Honorare externe Berater, Gutachter, Fachexperten etc.	9'100.00		25'200.00		13'141.70	
0110.3132.01	Honorar Rechnungsprüfungsorgan	4'200.00		4'200.00		4'200.30	
0290.3132.01	Honorare externe Berater, Gutachter, Fachexperten etc.	2'000.00		1'500.00		2'532.85	
2197.3132.01	Honorare externe Berater, Gutachter, Fachexperten, etc.	400.00					
7101.3132.01	Honorare externe Berater, Gutachter, Fachexperten etc.			15'000.00		1'717.75	

10 Erfolgsrechnung nach Sachgruppe

EWG Oberlangenegg

Konto	Erfolgsrechnung Artengliederung ER	Budget 2022		Budget 2021		Rechnung 2020	
		Aufwand	Ertrag	Aufwand	Ertrag	Aufwand	Ertrag
7450.3132.01	Honorare externe Berater, Gutachter, Fachexperten etc.			2'000.00		4'051.05	
7900.3132.01	Honorare externe Berater, Gutachter, Fachexperten etc.	2'500.00		2'500.00		639.75	
3133	Informatik-Nutzungsaufwand	700.00		1'000.00		242.75	
2120.3133.01	Informatik-Nutzungsaufwand	100.00		100.00		44.15	
3320.3133.01	Informatik-Nutzungsaufwand Homepage	200.00		100.00		198.60	
7101.3133.01	Informatik-Nutzungsaufwand	200.00		600.00			
7201.3133.01	Informatik-Nutzungsaufwand	200.00		200.00			
3134	Sachversicherungsprämien	20'000.00		20'500.00		18'530.61	
0220.3134.01	Sach- und Haftpflichtversicherungsprämien	2'500.00		3'000.00		1'963.30	
0290.3134.01	Sachversicherungsprämien	2'200.00		2'200.00		2'043.20	
0291.3134.01	Sachversicherungsprämien	300.00		300.00		246.31	
1506.3134.01	Sach- und Haftpflichtversicherungsprämien	7'000.00		7'000.00		6'507.60	
1620.3134.01	Sachversicherungsprämien	200.00		200.00		182.80	
2120.3134.01	Sachversicherungsprämien	700.00		700.00		658.15	
2170.3134.01	Sachversicherungsprämien	4'000.00		4'000.00		4'056.70	
2195.3134.01	Sachversicherungsprämien	2'900.00		2'900.00		2'745.80	
6150.3134.01	Sachversicherungsprämien	100.00		100.00		68.55	
7301.3134.01	Sachversicherungsprämien	100.00		100.00		58.20	
3136	Honorare privatärztlicher Tätigkeit	2'600.00		1'700.00		2'025.00	
4330.3136.01	Honorare privatärztlicher Tätigkeit	600.00		600.00		435.00	
4331.3136.01	Aufklärungs- und Untersuchungskosten	2'000.00		1'100.00		1'590.00	
3137	Steuern und Abgaben	1'700.00		1'800.00		1'603.80	
0291.3137.01	Steuern und Abgaben			100.00			
1506.3137.01	Steuern und Abgaben	500.00		500.00		525.70	
2195.3137.01	Steuern und Abgaben	800.00		800.00		755.25	
8200.3137.01	Steuern und Abgaben	400.00		400.00		322.85	
314	Baulicher Unterhalt und betrieblicher Unterhalt	147'000.00		140'000.00		114'493.49	
3141	Unterhalt Strassen / Verkehrswege	88'500.00		76'500.00		64'536.75	
3420.3141.01	Unterhalt Wanderwege	2'000.00		2'000.00			
6150.3141.01	Unterhalt Strassen / Verkehrswege	10'000.00		10'000.00		4'174.45	
6150.3141.02	Unterhalt Strassenbeleuchtung	500.00		500.00			
6150.3141.03	Schneeräumung durch Dritte	50'000.00		50'000.00			
6150.3141.04	Unterhalt Verkehrssignale, Verkehrsspiegel, Strassenmarkierungen	1'000.00		1'000.00		29'291.70	
6155.3141.01	Unterhalt Parkplatz	25'000.00		15'000.00		31'070.60	

10 Erfolgsrechnung nach Sachgruppe

EWG Oberlangenegg

Konto	Erfolgsrechnung Artengliederung ER	Budget 2022		Budget 2021		Rechnung 2020	
		Aufwand	Ertrag	Aufwand	Ertrag	Aufwand	Ertrag
3142	Unterhalt Wasserbau	10'000.00		10'000.00		8'791.50	
7410.3142.01	Unterhalt Wasserbau	10'000.00		10'000.00		8'791.50	
3143	Unterhalt übrige Tiefbauten	22'500.00		8'000.00		25'902.65	
7101.3143.01	Unterhalt übrige Tiefbauten (Leitungsnetz)	5'000.00		4'000.00		15'197.70	
7201.3143.01	Unterhalt übrige Tiefbauten (Leitungsnetz)	14'500.00		1'000.00		8'323.80	
7201.3143.02	Unterhalt übrige Tiefbauten (Pumpwerke)	3'000.00		3'000.00		2'381.15	
3144	Unterhalt Hochbauten, Gebäude	24'500.00		41'000.00		15'262.59	
0290.3144.01	Unterhalt Hochbauten, Gebäude (Gemeindehaus)	12'000.00		6'000.00		1'931.95	
0291.3144.01	Unterhalt Hochbauten, Gebäude	500.00		500.00		846.09	
1500.3144.01	Unterhalt Feuerwehler	1'000.00		2'500.00		172.50	
1506.3144.01	Unterhalt Hochbauten, Gebäude					1'319.30	
1610.3144.01	Unterhalt Hochbauten, Gebäude					1'088.35	
1610.3144.02	Unterhalt Scheibenstand						
1620.3144.01	Unterhalt Schutzräume						
2170.3144.01	Unterhalt Hochbauten, Gebäude	1'000.00		1'000.00			
7101.3144.01	Unterhalt Hochbauten, Gebäude (Reservoir)	9'000.00		6'500.00		8'251.15	
7301.3144.01	Unterhalt Hochbauten, Gebäude	500.00		500.00		1'537.85	
		500.00		500.00		115.40	
3145	Unterhalt Wald	1'500.00		2'500.00			
8200.3145.01	Unterhalt Wald (allg.)	1'000.00		1'500.00			
8200.3145.02	Unterhalt Wald (Erschliessung)	500.00		1'000.00			
315	Unterhalt Mobilien und immaterielle Anlagen	58'400.00		72'100.00		33'926.30	
3150	Unterhalt Büromöbel und -geräte	500.00		500.00			
0220.3150.01	Unterhalt Büromöbel und -geräte	500.00		500.00			
3151	Unterhalt Apparate, Maschinen, Geräte, Fahrzeuge, Werkzeuge	31'200.00		30'700.00		16'332.69	
0290.3151.01	Unterhalt Apparate, Maschinen, Geräte, Fahrzeuge, Werkzeuge	500.00		500.00		704.35	
0291.3151.01	Unterhalt Apparate, Maschinen, Geräte, Fahrzeuge, Werkzeuge	200.00		200.00			
1506.3151.01	Unterhalt Apparate, Maschinen, Geräte, Fahrzeuge, Werkzeuge	17'500.00		18'500.00		5'509.02	
2120.3151.01	Unterhalt Apparate, Maschinen, Geräte, Fahrzeuge, Werkzeuge	500.00		1'500.00		224.02	
2170.3151.01	Unterhalt Apparate, Maschinen, Geräte, Fahrzeuge, Werkzeuge	1'500.00		1'500.00		1'033.90	
2195.3151.01	Unterhalt Schulbus	3'000.00		3'000.00		2'610.00	
6150.3151.01	Unterhalt Apparate, Maschinen, Geräte, Fahrzeuge, Werkzeuge	2'000.00		2'000.00			
7101.3151.01	Unterhalt Hydrantenetz	5'500.00		3'000.00		5'682.75	
7301.3151.01	Unterhalt Apparate, Maschinen, Geräte, Fahrzeuge, Werkzeuge	500.00		500.00		568.65	

10 Erfolgsrechnung nach Sachgruppe

EWG Oberlangenegg

Konto	Erfolgsrechnung Artengliederung ER	Budget 2022		Budget 2021		Rechnung 2020	
		Aufwand	Ertrag	Aufwand	Ertrag	Aufwand	Ertrag
3153	Informatik-Unterhalt (Hardware)	6'400.00		26'100.00		4'978.85	
0220.3153.01	Informatik-Unterhalt (Hardware)	5'400.00		5'400.00		4'978.85	
2120.3153.01	Informatik-Unterhalt (Hardware)	1'000.00		20'700.00			
3158	Unterhalt immaterielle Anlagen	17'300.00		11'800.00		11'939.76	
0110.3158.01	Informatik-Unterhalt (Software)	200.00		200.00		107.70	
0220.3158.01	Informatik-Unterhalt (Software)	9'400.00		7'800.00		6'269.95	
2120.3158.01	Informatik-Unterhalt (Software)	5'000.00		3'800.00		5'562.11	
6155.3158.01	Informatik-Unterhalt (Software)	2'700.00					
3159	Unterhalt übrige mobile Anlagen	3'000.00		3'000.00		675.00	
1506.3159.01	Unterhalt Korpsmaterial	3'000.00		3'000.00		675.00	
316	Mieten, Leasing, Pachten, Benützungsgebühren	38'100.00		41'400.00		39'502.50	
3160	Miete und Pacht Liegenschaften	3'200.00		3'500.00		2'886.00	
2120.3160.01	Miete Turnhallenbenützung extern	1'100.00		1'400.00		840.00	
7301.3160.01	Baurechtszins Abfallsammelstelle	2'100.00		2'100.00		2'046.00	
3161	Mieten, Benützungskosten Anlagen	34'900.00		37'900.00		36'616.50	
1506.3161.01	Mieten, Benützungskosten Anlagen	500.00		500.00			
1506.3161.02	Miete RFA Thun und Module	2'500.00		2'500.00		4'648.00	
3290.3161.01	Fahrzeug- und Maschinenentschädigungen	300.00		300.00			
3420.3161.01	Fahrzeug- und Maschinenentschädigungen	500.00		500.00			
6150.3161.01	Fahrzeug- und Maschinenentschädigungen	7'500.00		10'000.00		6'701.00	
6150.3161.02	Miete Streusalzsilos	1'600.00		1'600.00		1'437.50	
7301.3161.01	Fahrzeug- und Maschinenentschädigungen	4'000.00		3'000.00		2'836.50	
7410.3161.01	Fahrzeug- und Maschinenentschädigungen	500.00		500.00			
8200.3161.01	Fahrzeug- und Maschinenentschädigungen (Forstbetrieb)	17'000.00		17'000.00		20'493.50	
8200.3161.02	Fahrzeug- und Maschinenentschädigungen (Walderschliessung)	500.00		2'000.00		500.00	
317	Spesenentschädigungen	16'450.00		15'900.00		8'998.49	
3170	Reisekosten und Spesen	11'550.00		11'150.00		7'856.20	
0110.3170.01	Verpflegung Abstimmungs-/Wahlausschuss	600.00		200.00		29.10	
0120.3170.01	Reisekosten und Spesen	3'000.00		3'000.00		3'000.00	
0220.3170.01	Reisekosten und Spesen	400.00		400.00		229.30	
1506.3170.01	Reisekosten und Spesen	2'000.00		2'000.00		861.40	
1620.3170.01	Reisekosten und Spesen, Verpflegung Zivilschutzsätze	200.00		200.00			

10 Erfolgsrechnung nach Sachgruppe

Konto	Erfolgsrechnung Artengliederung ER	Budget 2022		Budget 2021		Rechnung 2020	
		Aufwand	Ertrag	Aufwand	Ertrag	Aufwand	Ertrag
2130.3170.01	Reisekosten und Spesen					400.00	
2190.3170.01	Reisekosten und Spesen	500.00		500.00		140.80	
2195.3170.01	Reisekosten für Schülertransporte (Primarschule)	2'500.00		2'500.00		1'621.60	
2195.3170.03	Reisekosten und Spesen					133.00	
2910.3170.01	Reisekosten und Spesen	100.00		100.00		40.00	
3420.3170.01	Reisekosten und Spesen	50.00		50.00		27.60	
7101.3170.01	Reisekosten und Spesen	800.00		800.00		524.40	
7201.3170.01	Reisekosten und Spesen	300.00		300.00		117.60	
7301.3170.01	Reisekosten und Spesen	100.00		100.00			
8110.3170.01	Reisekosten und Spesen	600.00		600.00		537.80	
8200.3170.01	Reisekosten und Spesen	300.00		300.00		193.60	
9630.3170.01	Reisekosten und Spesen	100.00		100.00			
3171	Exkursionen, Schulreisen und Lager	4'900.00		4'750.00		1'142.29	
2120.3171.01	Exkursionen, Schulreisen und Lager	4'900.00		4'750.00		1'142.29	
318	Wertberichtigungen auf Forderungen	3'300.00		3'300.00		-43'638.09	
3180	Wertberichtigungen auf Forderungen					-45'000.00	
9100.3180.01	Wertberichtigungen gefährdete Steuerguthaben					-45'000.00	
3181	Tatsächliche Forderungsverluste	3'300.00		3'300.00		1'361.91	
1500.3181.01	Forderungsverluste Ersatzabgaben Feuerwehrdienstpflicht	100.00		100.00		246.11	
1506.3181.01	Tatsächliche Forderungsverlust					830.00	
9100.3181.01	Forderungsverluste allg. Gemeindesteuern	3'000.00		3'000.00		5.80	
9102.3181.01	Forderungsverluste Liegenschaftssteuern	100.00		100.00		116.10	
9610.3181.01	Abschreibungen (Verzugszinsen)	100.00		100.00		163.90	
319	Verschiedener Betriebsaufwand	18'600.00		15'400.00		4'656.60	
3190	Schadenersatzleistungen	500.00		500.00			
1506.3190.01	Schadenersatzleistungen	500.00		500.00			
3199	Übriger Betriebsaufwand	18'100.00		14'900.00		4'656.60	
0120.3199.01	Gemeinderatskredit	7'000.00		7'000.00		2'987.40	
0120.3199.02	Jungbürgerfeier	2'200.00		500.00		336.15	
1506.3199.02	Übriger Betriebsaufwand Ernstfalleinsätze	2'500.00		2'500.00		302.00	
2120.3199.01	Examen, Schulweihnacht	1'500.00		1'500.00		922.55	
3290.3199.01	Bundesfeier	2'500.00		2'000.00			
3290.3199.02	Ehrungen, Empfänge	1'000.00		500.00		14.10	

10 Erfolgsrechnung nach Sachgruppe

EWG Oberlangenegg

Konto	Erfolgsrechnung Artengliederung ER	Budget 2022		Budget 2021		Rechnung 2020	
		Aufwand	Ertrag	Aufwand	Ertrag	Aufwand	Ertrag
3410.3199.01	Sportlehrungen, Empfänge	1'000.00		500.00		94.40	
5350.3199.01	Kostenanteil regionale Alterskommission	400.00		400.00			
33	Abschreibungen Verwaltungsvermögen	210'500.00		188'800.00		173'800.35	
330	Sachanlagen VV	210'500.00		188'800.00		173'800.35	
3300	Planmässige Abschreibungen Sachanlagen	210'500.00		188'800.00		173'800.35	
0290.3300.40	Planmässige Abschreibungen Sachanlagen	1'500.00		2'000.00		1'393.75	
1506.3300.60	Planmässige Abschreibungen Mobilien VV	20'400.00		9'400.00		9'366.35	
1506.3300.99	Verrechnete planmässige Abschreibungen (bish. VV)	2'600.00		2'600.00		2'593.65	
2170.3300.04	Planmässige Abschreibungen Sachanlagen	5'000.00		5'000.00		4'993.90	
6150.3300.10	Planmässige Abschreibungen Sachanlagen	12'000.00		10'200.00		8'995.70	
7101.3300.30	Planmässige Abschreibungen Sachanlagen	14'300.00		4'400.00			
7201.3300.30	Planmässige Abschreibungen Sachanlagen	6'300.00		9'600.00		5'611.95	
7301.3300.90	Planmässige Abschreibungen übrige Sachanlagen VV (bish. VV, 15 Jahre)	4'700.00		4'700.00		4'666.65	
9901.3300.90	Planmässige Abschreibungen übrige Sachanlagen (bish. VV, 15 Jahre)	133'400.00		133'400.00		133'333.35	
8200.3300.10	Planmässige Abschreibungen Sachanlagen	3'600.00		3'500.00			
2195.3300.60	Planmässige Abschreibungen Mobilien	2'900.00		4'000.00		2'845.05	
6155.3300.60	Planmässige Abschreibungen Mobilien	3'800.00					
34	Finanzaufwand	85'300.00		89'800.00		58'304.75	
340	Zinsaufwand	5'350.00		10'450.00		8'585.50	
3400	Verzinsung laufende Verbindlichkeiten	100.00		150.00		6.75	
1506.3400.01	Verzinsung laufende Verbindlichkeiten	100.00		100.00		6.75	
9610.3400.01	Verzinsung laufende Verbindlichkeiten			50.00			
3401	Verzinsung kurzfristige Finanzverbindlichkeiten	50.00		50.00		6.75	
9610.3401.01	Verzinsung kurzfristige Finanzverbindlichkeiten	50.00		50.00		6.75	
3406	Verzinsung langfristige Finanzverbindlichkeiten	3'500.00		7'750.00		7'750.00	
9610.3406.01	Verzinsung langfristige Finanzverbindlichkeiten	3'500.00		7'750.00		7'750.00	
3409	Übrige Passivzinsen	1'700.00		2'500.00		828.75	
7101.3409.01	Zinsen gebührenfinanz. Spezialfinanzierungen			100.00		147.05	
7301.3409.01	Zinsen gebührenfinanz. Spezialfinanzierungen	200.00		400.00		681.70	
9610.3409.01	Übrige Passivzinsen (Sonderrechnungen, Spezialfinanzierungen)	1'500.00		2'000.00			

10 Erfolgsrechnung nach Sachgruppe

EWG Oberlangenegg

Konto	Erfolgsrechnung Artengliederung ER	Budget 2022		Budget 2021		Rechnung 2020	
		Aufwand	Ertrag	Aufwand	Ertrag	Aufwand	Ertrag
343	Liegenschaftenaufwand Finanzvermögen	77'150.00		74'550.00		48'224.10	
3430	Baulicher Unterhalt Liegenschaften FV	38'000.00		34'000.00		15'260.70	
9630.3430.01	Baulicher Unterhalt Liegenschaften FV	25'000.00		20'000.00		3'047.35	
9631.3430.01	Baulicher Unterhalt Liegenschaften FV	13'000.00		13'000.00		11'573.20	
9634.3430.01	Baulicher Unterhalt Grundstücke FV			1'000.00		640.15	
3431	Nicht baulicher Unterhalt Liegenschaften FV	16'000.00		16'000.00		6'945.40	
9630.3431.01	Nicht baulicher Unterhalt Liegenschaften FV	13'000.00		13'000.00		6'337.00	
9631.3431.01	Nicht baulicher Unterhalt Liegenschaften FV	3'000.00		3'000.00		608.40	
3439	Übriger Liegenschaftsaufwand FV	23'150.00		24'550.00		26'018.00	
9630.3439.01	Wasser, Abwasser, Strom, Abfall	5'000.00		5'000.00		4'973.86	
9630.3439.02	Heizung	5'000.00		5'000.00		3'854.55	
9630.3439.03	Betriebs- und Verbrauchsmaterial	1'000.00		1'000.00		508.69	
9630.3439.04	Drucksachen, Publikationen	200.00		200.00			
9630.3439.06	Sachversicherungsprämien	3'100.00		3'000.00		3'065.40	
9631.3439.01	Wasser, Abwasser, Strom, Abfall	4'500.00		5'000.00		3'862.90	
9631.3439.02	Heizung	1'000.00		2'000.00		6'627.00	
9631.3439.03	Betriebs- und Verbrauchsmaterial	50.00		50.00		65.85	
9631.3439.04	Drucksachen, Publikationen	200.00		200.00			
9631.3439.06	Sachversicherungsprämien	3'100.00		3'100.00		3'059.75	
349	Verschiedener Finanzaufwand	2'800.00		4'800.00		1'495.15	
3499	Übriger Finanzaufwand	2'800.00		4'800.00		1'495.15	
8200.3499.01	Übriger Finanzaufwand (Skontoabzüge)	1'800.00		1'800.00		975.25	
9610.3499.01	Vergütungszinsen Steuern	1'000.00		3'000.00		522.05	
9690.3499.01	Übriger Finanzaufwand					-2.15	
35	Einlagen in Fonds und Spezialfinanzierungen	102'800.00		86'800.00		97'412.22	
351	Einlagen in Fonds und Spezialfinanzierungen im Eigenkapital	102'800.00		86'800.00		97'412.22	
3510	Einlagen in Spezialfinanzierungen EK	102'800.00		86'800.00		97'412.22	
7101.3510.10	Einlagen in Spezialfinanzierungen EK (Werterhalt)	56'800.00		53'800.00		28'964.00	
7101.3510.50	Einlagen in Spezialfinanzierungen EK (Anschlussgebühren)	15'000.00		3'000.00		27'855.00	
7201.3510.10	Einlagen in Spezialfinanzierungen EK (Werterhalt)	21'000.00		20'000.00		20'489.00	
7201.3510.50	Einlagen in Spezialfinanzierungen EK (Anschlussgebühr)	10'000.00		10'000.00		10'498.00	
1500.3510.01	Einlagen in Spezialfinanzierungen EK					9'606.22	

10 Erfolgsrechnung nach Sachgruppe

EWG Oberlangenegg

Konto	Erfolgsrechnung Artengliederung ER	Budget 2022		Budget 2021		Rechnung 2020	
		Aufwand	Ertrag	Aufwand	Ertrag	Aufwand	Ertrag
36	Transferaufwand	1'284'340.00		1'296'650.00		1'189'496.65	
361	Entschädigungen an Gemeinwesen	981'200.00		1'008'600.00		916'638.35	
3611	Entschädigungen an Kantone und Konkordate	566'800.00		604'600.00		532'668.20	
0220.3611.01	Entschädigungen an Kanton für Dienstleistungen	10'000.00		10'000.00		6'894.90	
2111.3611.01	Lastenausgleich Lehrergehaltskosten	137'700.00		131'000.00		116'028.00	
2120.3611.01	Lastenausgleich Lehrergehaltskosten	158'900.00		188'500.00		171'263.60	
2130.3611.01	Gehaltskostenbeitrag an Kanton (Gymnasium)	6'100.00		5'500.00		1'298.35	
2130.3611.02	Schulgelder an Kanton (Gymnasium)	2'600.00		2'600.00			
5799.3611.01	Gemeindeanteil Lastenausgleich Sozialhilfe	251'500.00		267'000.00		237'183.35	
3612	Entschädigungen an Gemeinden und Gemeindeverbände	414'400.00		404'000.00		383'970.15	
1500.3612.01	Betriebskostenbeitrag Feuerwehr Schwarzenegg regio	30'000.00		33'000.00		18'917.57	
1506.3612.01	Betriebskostenanteil FW-Magazin / TLF-Beitrag	6'000.00		5'000.00		8'048.65	
1506.3612.02	Mietzins FW-Magazin Schwarzenegg	15'600.00		15'600.00		12'975.00	
1506.3612.03	Mietzins FW-Magazin Eriz	3'200.00		3'200.00		2'625.00	
1506.3612.04	Entschädigung Sitzgemeinde	2'000.00		2'000.00		1'000.00	
1620.3612.01	Entschädigungen an Gemeinden und Gemeindeverbände	10'000.00		10'000.00		8'838.00	
2111.3612.01	Gehaltskostenbeitrag an andere Gemeinden (inkl. IBEM)	4'900.00		5'500.00		1'956.65	
2111.3612.02	Schulkostenbeitrag an andere Gemeinden (inkl. IBEM)	2'700.00		2'600.00		1'050.00	
2120.3612.01	Gehaltskostenbeitrag an andere Gemeinden (inkl. IBEM)	39'000.00		36'100.00		38'008.70	
2120.3612.02	Schulkostenbeitrag an andere Gemeinden (inkl. IBEM)	3'000.00		10'000.00		2'241.15	
2130.3612.01	Gehaltskostenbeitrag an OSZ Unterlangenegg	77'400.00		71'000.00		76'442.80	
2130.3612.02	Schulkostenbeitrag an OSZ Unterlangenegg	36'500.00		31'000.00		31'886.48	
2130.3612.03	Gehaltskostenbeitrag an andere Gemeinden	8'100.00		9'000.00		6'766.10	
2130.3612.04	Schulkostenbeitrag an andere Gemeinden	4'500.00		5'200.00		3'641.65	
2130.3612.05	Investitionsfolgekosten OSZ Unterlangenegg (Abschr./Zins)	41'000.00		41'000.00		40'918.65	
2130.3612.06	Betriebsbeiträge Pumprack	1'700.00		9'000.00			
5310.3612.01	Entschädigung an Gemeinde Buchholterberg	9'000.00		9'000.00		8'443.35	
5451.3612.01	Entschädigung an Gemeinden und Gemeindeverbände	9'000.00		9'000.00		637.40	
5796.3612.01	Entschädigung an Gemeinde Steffisburg	800.00		800.00		5'281.05	
6150.3612.90	Interne Verrechnung von Betriebskosten (Spez.fin.)	30'000.00		33'000.00		788.85	
7101.3612.01	Entschädigungen an Gemeinde Eriz (Wassereinkaufsgebühr)	6'000.00		6'000.00		36'520.90	
7101.3612.90	Interne Verrechnungen von Dienstleistungen (Verwaltung)					6'000.00	
7101.3612.91	Interne Verrechnungen von Dienstleistungen (Kommunalausbetrieb)			500.00		33.60	
7201.3612.90	Interne Verrechnungen von Dienstleistungen (Verwaltung)	6'000.00		6'000.00		6'000.00	
7201.3612.91	Interne Verrechnungen von Dienstleistungen (Kommunalausbetrieb)	200.00		200.00		6'000.00	
7301.3612.01	Entschädigungen an Stadt Thun (Kadaversammelstelle)	2'500.00		2'000.00		2'272.65	

10 Erfolgsrechnung nach Sachgruppe

EWG Oberlangenegg

Konto	Erfolgsrechnung Artengliederung ER	Budget 2022		Budget 2021		Rechnung 2020	
		Aufwand	Ertrag	Aufwand	Ertrag	Aufwand	Ertrag
7301.3612.02	Entschädigungen an Kehrrechtregion rechtes Zuggebiet	29'000.00		26'000.00		28'944.00	
7301.3612.90	Interne Verrechnungen von Dienstleistungen (Verwaltung)	3'500.00		3'500.00		3'500.00	
7301.3612.91	Interne Verrechnungen von Dienstleistungen (Kommunalbetrieb)	7'500.00		6'000.00		7'716.30	
7710.3612.01	Entschädigungen an Gemeindeverband Begräbnisbezirk Schwarzenegg	21'500.00		18'000.00		18'808.85	
7710.3612.02	Investitionsfolgekosten Sanierung Friedhofgebäude	3'800.00		3'800.00		3'706.80	
362	Finanz- und Lastenausgleich	87'500.00		86'800.00		86'547.00	
3621	Finanz- und Lastenausgleich an Kanton	87'500.00		86'800.00		86'547.00	
9300.3621.60	Lastenausgleichsbeiträge an Kanton	87'500.00		86'800.00		86'547.00	
363	Beiträge an Gemeinwesen und Dritte	214'140.00		199'850.00		176'057.05	
3631	Beiträge an Kantone und Konkordate	167'390.00		159'900.00		151'257.20	
1110.3631.01	Pauschallierung der Interventionskosten	290.00		300.00		280.20	
1400.3631.01	Beiträge an Kantone und Konkordate	5'000.00					
5320.3631.01	Gemeindeanteil Lastenausgleich EL	114'000.00		112'000.00		108'608.00	
5410.3631.01	Gemeindeanteil Lastenausgleich Familienzulagen	2'900.00		2'400.00		-820.00	
6291.3631.01	Gemeindeanteil Lastenausgleich öffentlicher Verkehr	45'200.00		45'200.00		43'189.00	
3632	Beiträge an Gemeinden und Gemeindeverbände	18'100.00		18'000.00		13'463.80	
3290.3632.01	Beiträge an Kulturförderung Region Thun	1'100.00		1'100.00		1'037.00	
7201.3632.01	Betriebsbeitrag an ARA Thunersee	17'000.00		16'900.00		12'426.80	
3635	Beiträge an private Unternehmungen	300.00		300.00		1'889.00	
6220.3635.01	Beitrag an Moonliner	300.00		300.00		1'889.00	
3636	Beiträge an private Organisationen ohne Erwerbszweck	9'150.00		8'650.00		6'751.75	
2140.3636.01	Beitrag an Musikschulen	1'000.00		500.00		277.20	
2991.3636.01	Beiträge an private Organisationen ohne Erwerbszweck	300.00		300.00			
3220.3636.01	Beiträge an Musikgesellschaft	1'000.00		1'000.00		1'000.00	
3410.3636.01	Beiträge an Sport- und Schiessvereine	400.00		400.00		400.00	
3420.3636.01	Beiträge an private Organisationen ohne Erwerbszweck	400.00		400.00		220.00	
4210.3636.01	Beiträge an SpiteX, Samariterverein	600.00		600.00		600.00	
5240.3636.01	Beiträge an Behindertenorganisationen	200.00		200.00		120.00	
5350.3636.01	Beiträge an gemeinnützige Vereine und Organisationen	1'600.00		1'600.00		970.00	
5440.3636.01	Beiträge an private Organisationen ohne Erwerbszweck	100.00		100.00		100.00	
7500.3636.01	Beiträge an private Organisationen ohne Erwerbszweck (ÖQV-Vernetzungsbeiträge)	350.00		350.00		352.55	
8110.3636.01	Beiträge an private Organisationen ohne Erwerbszweck	200.00		200.00		160.00	
8130.3636.01	Beiträge an Viehversicherungskasse	3'000.00		3'000.00		2'552.00	

10 Erfolgsrechnung nach Sachgruppe

EWG Oberlangenegg

Konto	Erfolgsrechnung Artengliederung ER	Budget 2022		Budget 2021		Rechnung 2020	
		Aufwand	Ertrag	Aufwand	Ertrag	Aufwand	Ertrag
3637	Beiträge an private Haushalte	19'200.00		13'000.00		2'695.30	
5451.3637.01	Beiträge an private Haushalte	13'200.00		5'000.00		1'828.30	
6180.3637.01	Beiträge an Privatstrassen	6'000.00		8'000.00		867.00	
365	Wertberichtigungen Beteiligungen VV					9'455.60	
3650	Wertberichtigungen Beteiligungen VV					9'455.60	
3410.3650.50	Wertberichtigungen Beteiligungen VV an privaten Unternehmungen					9'455.60	
366	Abschreibungen Investitionsbeiträge	1'500.00		1'400.00		798.65	
3660	Planmässige Abschreibung Investitionsbeiträge	1'500.00		1'400.00		798.65	
7201.3660.20	Planmässige Abschreibungen Investitionsbeiträge ARA T'see	1'500.00		1'400.00		798.65	
38	Ausserordentlicher Aufwand	60'400.00		264'200.00		226'200.90	
389	Einlagen in das Eigenkapital	60'400.00		264'200.00		226'200.90	
3893	Einlagen in Vorfinanzierungen des EK	60'400.00		56'600.00		59'900.00	
8200.3893.01	Einlagen in Vorfinanzierungen des EK	3'500.00		3'500.00		3'000.00	
9630.3893.01	Einlagen in Vorfinanzierungen des EK	28'800.00		25'000.00		28'800.00	
9631.3893.01	Einlagen in Vorfinanzierungen des EK	28'100.00		28'100.00		28'100.00	
3894	Einlagen in finanzpolitische Reserven					166'300.90	
9900.3894.01	Einlagen in finanzpolitische Reserven					166'300.90	
3896	Einlagen in Neubewertungsreserven			207'600.00			
9950.3896.01	Einlagen in Schwankungsreserve			207'600.00			
39	Interne Verrechnungen	60'750.00		62'300.00		59'604.55	
391	Dienstleistungen	19'200.00		16'700.00		18'124.55	
3910	Interne Verrechnung von Dienstleistungen	19'200.00		16'700.00		18'124.55	
0290.3910.01	Interne Verrechnung von Dienstleistungen	200.00		200.00		134.40	
1620.3910.01	Interne Verrechnung von Dienstleistungen	300.00		300.00		304.15	
2170.3910.01	Interne Verrechnung von Dienstleistungen	1'000.00		500.00		1'087.90	
2195.3910.01	Interne Verrechnung von Dienstleistungen					218.40	
3290.3910.01	Interne Verrechnung von Dienstleistungen	900.00		900.00			

10 Erfolgsrechnung nach Sachgruppe

EWG Oberlangenegg

Konto	Erfolgsrechnung Artengliederung ER	Budget 2022		Budget 2021		Rechnung 2020	
		Aufwand	Ertrag	Aufwand	Ertrag	Aufwand	Ertrag
7410.3910.01	Interne Verrechnung von Dienstleistungen					1'004.30	
7792.3910.01	Interne Verrechnung von Dienstleistungen	4'500.00		4'000.00		4'687.80	
8130.3910.01	Interne Verrechnung von Dienstleistungen	800.00		800.00		571.20	
9630.3910.01	Interne Verrechnung von Dienstleistungen	7'500.00		6'000.00		6'000.00	
9631.3910.01	Interne Verrechnung von Dienstleistungen	4'000.00		4'000.00		4'116.40	
394	Kalk. Zinsen und Finanzaufwand	41'550.00		45'600.00		41'480.00	
3940	Interne Verrechnung von kalk. Zinsen und Finanzaufwand	41'550.00		45'600.00		41'480.00	
9630.3940.01	Interne Verrechnung von kalk. Zinsen und Finanzaufwand	24'400.00		24'200.00		24'340.00	
9631.3940.01	Interne Verrechnung von kalk. Zinsen und Finanzaufwand	17'150.00		21'400.00		17'140.00	
4	Ertrag		2'739'960.00		2'823'410.00		2'776'193.77
40	Fiskalertrag		887'000.00		825'400.00		856'086.20
400	Direkte Steuern natürliche Personen		754'500.00		700'200.00		703'841.75
4000	Einkommenssteuern natürliche Personen		699'000.00		659'000.00		665'086.50
9100.4000.01	Einkommenssteuern natürliche Personen		705'000.00		650'000.00		675'635.30
9100.4000.20	Nachsteuern und Bussen Einkommensteuern		5'000.00		20'000.00		3'648.90
9100.4000.40	Aktive Steuerausscheidungen Einkommen		-11'000.00		-1'000.00		4'062.55
9100.4000.50	Passive Steuerauscheidungen Einkommen						-18'260.25
4001	Vermögenssteuern natürliche Personen		53'000.00		39'000.00		36'291.70
9100.4001.01	Vermögenssteuern natürliche Personen		55'000.00		39'000.00		47'008.65
9100.4001.40	Aktive Steuerauscheidungen Vermögen		2'000.00		2'000.00		-3'113.40
9100.4001.50	Passive Steuerauscheidungen Vermögen		-4'000.00		-2'000.00		-7'603.55
4002	Quellensteuern natürliche Personen		2'500.00		2'200.00		2'463.55
9100.4002.01	Quellensteuern natürliche Personen		2'000.00		2'000.00		1'952.65
9100.4002.10	Quellensteuern ausserhalb der Ertragsabrechnung (BGSA, Grenzgänger)		500.00		200.00		510.90
401	Direkte Steuern juristische Personen		30'500.00		28'400.00		30'702.65
4010	Gewinnsteuern juristische Personen		29'500.00		27'500.00		29'249.95
9100.4010.01	Gewinnsteuern juristische Personen		10'000.00		6'000.00		19'440.45
9100.4010.40	Aktive Steuerauscheidungen Gewinnsteuern		20'000.00		22'000.00		10'867.35
9100.4010.50	Passive Steuerauscheidungen Gewinnsteuern		-500.00		-500.00		-1'057.85

10 Erfolgsrechnung nach Sachgruppe

EWG Oberlangenegg

Konto	Erfolgsrechnung Artengliederung ER	Budget 2022		Budget 2021		Rechnung 2020	
		Aufwand	Ertrag	Aufwand	Ertrag	Aufwand	Ertrag
4011	Kapitalsteuern juristische Personen		1'000.00		900.00		1'452.70
9100.4011.01	Kapitalsteuern juristische Personen		500.00		500.00		545.00
9100.4011.40	Aktive Steuerausscheidungen Kapitalsteuern		500.00		400.00		907.70
402	Übrige Direkte Steuern		100'200.00		95'000.00		119'841.80
4021	Grundsteuern		82'000.00		81'000.00		82'303.70
9102.4021.01	Liegenschaftssteuern		82'000.00		81'000.00		82'303.70
4022	Vermögensgewinnsteuern		18'000.00		14'000.00		37'362.10
9101.4022.01	Grundstückgewinnsteuern		8'000.00		4'000.00		29'447.45
9101.4022.10	Sonderveranlagungen		10'000.00		10'000.00		7'914.65
4024	Erbschafts- und Schenkungssteuern		200.00		200.00		176.00
9500.4024.01	Erbschafts- und Schenkungssteuern		200.00		200.00		176.00
403	Besitz- und Aufwandsteuern		1'800.00		1'800.00		1'700.00
4033	Hundesteuer		1'800.00		1'800.00		1'700.00
9103.4033.01	Hundetaxe		1'800.00		1'800.00		1'700.00
41	Regalien und Konzessionen		24'000.00		24'000.00		24'069.00
412	Konzessionen		24'000.00		24'000.00		24'069.00
4120	Konzessionen		24'000.00		24'000.00		24'069.00
8710.4120.01	Konzessionen BKW Energie AG		24'000.00		24'000.00		24'069.00
42	Entgelte		467'950.00		439'350.00		387'081.26
420	Ersatzabgaben		29'000.00		27'000.00		28'942.40
4200	Ersatzabgaben		29'000.00		27'000.00		28'942.40
1500.4200.01	Ersatzabgaben Feuerwehrdienstpflicht		29'000.00		27'000.00		28'942.40
421	Gebühren für Amtshandlungen		17'600.00		17'600.00		18'680.95
4210	Gebühren für Amtshandlungen		17'600.00		17'600.00		18'680.95
0220.4210.01	Gebühren für Amtshandlungen		100.00		100.00		30.00
1400.4210.01	Gebührenertrag für Amtshandlungen (allgemeine Dienste)		2'500.00		2'500.00		1'420.80

10 Erfolgsrechnung nach Sachgruppe

EWG Oberlangenegg

Konto	Erfolgsrechnung Artengliederung ER	Budget 2022		Budget 2021		Rechnung 2020	
		Aufwand	Ertrag	Aufwand	Ertrag	Aufwand	Ertrag
1400.4210.02	Gebührenertrag für Amtshandlungen (Bauwesen)		15'000.00		15'000.00		17'230.15
424	Benützungsgebühren und Dienstleistungen		234'500.00		198'700.00		194'156.77
4240	Benützungsgebühren und Dienstleistungen		234'500.00		198'700.00		194'156.77
2195.4240.01	Benützungsgebühren Schulbus		500.00		500.00		4'700.00
6155.4240.01	Benützungsgebühren Parkplätze		33'500.00		17'900.00		24'356.25
7101.4240.01	Benützungsgebühren und Dienstleistungen (Grundgebühren)		36'000.00		36'000.00		11'179.99
7101.4240.02	Benützungsgebühren und Dienstleistungen (Löschgebühren)		12'000.00		12'000.00		27'855.15
7101.4240.50	Anschlussgebühren		15'000.00		3'000.00		17'460.00
7201.4240.01	Benützungsgebühren und Dienstleistungen (Grundgebühren)		17'000.00		17'000.00		46'160.38
7201.4240.02	Benützungsgebühren und Dienstleistungen (Benützungsgebühren)		46'000.00		45'000.00		10'498.00
7201.4240.50	Anschlussgebühren		10'000.00		10'000.00		34'645.00
7301.4240.01	Benützungsgebühren und Dienstleistungen (Grundgebühren)		35'000.00		35'000.00		17'302.00
7301.4240.02	Benützungsgebühren und Dienstleistungen (Containerplomben)		16'000.00		15'000.00		
9630.4240.01	Benützungsgebühren Parkplatz		13'500.00		7'300.00		
425	Erlös aus Verkäufen		168'900.00		177'400.00		133'364.80
4250	Verkäufe		168'900.00		177'400.00		133'364.80
2180.4250.01	Einnahmen Mittagstisch		3'900.00		3'900.00		3'506.40
7101.4250.01	Verkäufe (Verbrauchsgebühren)		87'000.00		84'000.00		72'486.15
7301.4250.01	Erlös Altmaterialverkauf		3'000.00		3'000.00		2'630.65
8200.4250.01	Verkäufe Stammholz		70'000.00		80'000.00		48'761.60
8200.4250.03	Verkäufe Brennholz		5'000.00		6'500.00		5'980.00
426	Rückerstattungen		16'450.00		17'150.00		11'223.69
4260	Rückerstattungen Dritter		16'450.00		17'150.00		11'223.69
0120.4260.01	Rückerstattungen Dritter		600.00		600.00		565.25
0220.4260.01	Rückerstattungen Dritter		500.00		200.00		1'582.50
0290.4260.01	Rückerstattungen Dritter						2'300.00
0290.4260.02	Rückerstattungen Dritter (Nebenkosten)		2'400.00		2'400.00		656.00
1506.4260.01	Rückerstattungen Dritter		3'000.00		3'000.00		315.00
1506.4260.02	Rückerstattungen Erntefalleinsatzkosten		3'000.00		3'000.00		782.30
1610.4260.01	Rückerstattungen Dritter		3'000.00		3'000.00		1'881.44
2120.4260.01	Rückerstattungen Dritter		500.00				370.00
2180.4260.01	Rückerstattungen Dritter		250.00		250.00		47.00
2190.4260.01	Rückerstattungen Dritter		600.00		600.00		91.75

10 Erfolgsrechnung nach Sachgruppe

EWG Oberlangenegg

Konto	Erfolgsrechnung Artengliederung ER	Budget 2022		Budget 2021		Rechnung 2020	
		Aufwand	Ertrag	Aufwand	Ertrag	Aufwand	Ertrag
7301.4260.01	Rückerstattungen Dritter (Tierkadaver)		2'500.00		2'000.00		2'261.10
7900.4260.01	Rückerstattungen Dritter				2'000.00		
8400.4260.01	Rückerstattungen Wanderkarte		100.00		100.00		371.35
9630.4260.01	Rückerstattungen Dritter						
427	Bussen		1'500.00		1'500.00		712.65
4270	Bussen		1'500.00		1'500.00		712.65
1506.4270.01	Bussen		1'500.00		1'500.00		500.00
7301.4270.01	Bussen						212.65
43	Verschiedene Erträge						401.40
431	Aktivierung Eigenleistungen						401.40
4310	Aktivierbare Eigenleistungen auf Sachanlagen						401.40
0290.4310.01	Aktivierbare Eigenleistungen auf Sachanlagen						221.50
6150.4310.01	Aktivierbare Eigenleistungen auf Sachanlagen						179.90
44	Finanzertrag		267'710.00		269'260.00		610'070.24
440	Zinsertrag		4'900.00		5'150.00		4'660.69
4400	Zinsen flüssige Mittel		200.00		200.00		42.74
1506.4400.01	Zinsen flüssige Mittel		100.00		100.00		3.69
9610.4400.01	Zinsen flüssige Mittel		100.00		100.00		39.05
4401	Zinsen Forderungen und Kontokorrente		3'500.00		3'500.00		3'794.00
9610.4401.01	Verzugszinsen Steuern		3'500.00		3'500.00		3'781.35
9610.4401.02	Zinsen Forderungen und Kontokorrente						12.65
4409	Übrige Zinsen von Finanzvermögen		1'200.00		1'450.00		823.95
7101.4409.01	Zinsen gebührenfinanz. Spezialfinanzierungen		400.00		800.00		348.90
7201.4409.01	Zinsen gebührenfinanz. Spezialfinanzierungen		300.00		150.00		328.00
9610.4409.01	Zinsen gebührenfinanz. Spezialfinanzierungen		500.00		500.00		147.05
443	Liegenschaftenertrag FV		222'260.00		222'260.00		221'093.50
4430	Pacht- und Mietzinse Liegenschaften FV		202'060.00		202'060.00		199'001.50
9630.4430.01	Mietzins Gewerbe EG West (Scheidegger)		12'000.00		12'000.00		12'000.00

10 Erfolgsrechnung nach Sachgruppe

EWG Oberlangenegg

Konto	Erfolgsrechnung Artengliederung ER	Budget 2022		Budget 2021		Rechnung 2020	
		Aufwand	Ertrag	Aufwand	Ertrag	Aufwand	Ertrag
9630.4430.02	Mietzins Gewerbe Ost EG (Physio-Training)		18'960.00		18'960.00		17'380.00
9630.4430.03	Mietzins 3 1/2-Zi-Whg. 1. OG (Gyr)		16'800.00		16'800.00		16'800.00
9630.4430.04	Mietzins 4 1/2-Zi-Whg. 1. OG (Reber)		19'680.00		19'680.00		19'680.00
9630.4430.05	Mietzins 3 1/2-Zi-Whg. 2. OG (Hämmerli)		18'000.00		18'000.00		18'000.00
9630.4430.06	Mietzins 4 1/2-Zi-Whg. 2. OG (Müller/Lenz)		20'880.00		20'880.00		20'880.00
9630.4430.07	Mietzins Physiotherapie DG (Manten/Wenger)		14'160.00		14'160.00		12'980.00
9630.4430.08	Mietzins Gewerberaum UG		1'520.00		1'520.00		1'760.00
9631.4430.01	Mietzins 4 1/2-Zi-Whg. EG West (Sägesser)		19'800.00		19'800.00		19'400.00
9631.4430.02	Mietzins 5 1/2-Zi-Whg. EG Ost (Linder/Jost)		24'000.00		24'000.00		24'000.00
9631.4430.03	Mietzins 4 1/2-Zi-Whg. 1. OG West (Dummermuth)		16'560.00		16'560.00		16'560.00
9631.4430.04	Mietzins 5 1/2-Zi-Whg. 1. OG Ost (Stettler)		15'600.00		15'600.00		15'600.00
9631.4430.05	Mietzins Gewerberaum UG		1'200.00		1'200.00		1'100.00
9634.4430.01	Pacht- und Baurechtszins		2'900.00		2'900.00		2'861.50
4439	Übriger Liegenschaftenertrag FV		20'200.00		20'200.00		22'092.00
9630.4439.01	Rückerstattung Nebenkosten		14'000.00		14'000.00		15'046.70
9631.4439.01	Rückerstattung Nebenkosten		6'200.00		6'200.00		7'045.30
444	Wertberichtigungen Anlagen FV						338'394.00
4443	Marktwertanpassungen Liegenschaften						338'394.00
9630.4443.01	Marktwertanpassungen Liegenschaften						338'380.00
9634.4443.01	Marktwertanpassungen Liegenschaften/Grundstücke						14.00
445	Finanzertrag aus Darlehen und Beteiligungen des VW		50.00		50.00		21.00
4451	Erträge aus Beteiligungen VW		50.00		50.00		21.00
9610.4451.01	Erträge aus Beteiligungen VW		50.00		50.00		21.00
447	Liegenschaftenertrag VW		40'500.00		41'800.00		45'901.05
4470	Pacht- und Mietzins Liegenschaften VW		40'200.00		41'500.00		39'140.00
0290.4470.01	Mietzins Wohnung 1. OG (Oesch)		16'000.00		17'400.00		15'950.00
0290.4470.02	Mietzins Wohnung 2. OG (Trachsel)		17'400.00		17'400.00		17'400.00
0291.4470.01	Mietzins Feuerwehrmagazin		6'200.00		6'200.00		5'190.00
6155.4470.01	Mietzins Parkplatz Weier (Berger)		600.00		500.00		600.00
4472	Vergütung für Benützungen Liegenschaften VW		300.00		300.00		100.00
2170.4472.01	Vergütung für Benützungen Schulanlage		300.00		300.00		100.00

10 Erfolgsrechnung nach Sachgruppe

EWG Oberlangenegg

Konto	Erfolgsrechnung Artengliederung ER	Budget 2022		Budget 2021		Rechnung 2020	
		Aufwand	Ertrag	Aufwand	Ertrag	Aufwand	Ertrag
4479	Übrige Erträge Liegenschaften VW						
1610.4479.01	Übrige Erträge Liegenschaften VW						6'661.05 6'661.05
45	Entnahmen aus Fonds und Spezialfinanzierungen		88'300.00		34'600.00		45'165.80
451	Entnahmen aus Fonds und Spezialfinanzierungen im Eigenkapital		88'300.00		34'600.00		45'165.80
4510	Entnahmen aus Spezialfinanzierungen des EK		88'300.00		34'600.00		45'165.80
1500.4510.01	Entnahme aus Spezialfinanzierung Fonds Gemeinde		11'100.00		8'600.00		
1506.4510.01	Entnahme aus Spezialfinanzierung RA		47'600.00		12'000.00		12'114.15
7101.4510.10	Entnahmen aus Spezialfinanzierungen des EK (Werterhalt)		19'300.00		4'000.00		15'936.10
7201.4510.10	Entnahmen aus Spezialfinanzierungen des EK (Werterhalt)		10'300.00		10'000.00		17'115.55
46	Transferertrag		857'100.00		857'800.00		776'943.82
460	Ertragsanteile		2'000.00		2'000.00		1'464.05
4600	Anteil an Bundeserträgen		2'000.00		2'000.00		1'464.05
9500.4600.01	Ertragsanteil an Direkter Bundessteuer		2'000.00		2'000.00		1'464.05
461	Entschädigungen von Gemeinwesen		404'400.00		408'500.00		360'893.17
4611	Entschädigungen von Kantonen und Konkordaten		235'600.00		231'300.00		239'356.70
0220.4611.01	Entschädigungen für Registerführung Kirchensteuern		500.00		500.00		510.00
1506.4611.01	Entschädigung von GVB		31'300.00		31'300.00		31'184.00
2111.4611.01	Entschädigungen vom Kanton (Schülerbeiträge)		78'500.00		63'500.00		74'819.50
2111.4611.02	Entschädigungen vom Kanton (IBEM)		200.00				190.75
2120.4611.01	Entschädigungen vom Kanton (Schülerbeiträge)		56'500.00		77'000.00		65'337.00
2120.4611.02	Entschädigungen vom Kanton (IBEM)		12'000.00		15'000.00		8'518.00
2130.4611.01	Entschädigungen vom Kanton (Schülerbeiträge)		44'500.00		40'000.00		55'009.80
2130.4611.02	Entschädigungen vom Kanton (IBEM)		1'500.00				1'584.00
5451.4611.01	Kantonsbeitrag		10'600.00		4'000.00		
7450.4611.01	Entschädigungen vom Kanton						2'203.65
4612	Entschädigungen von Gemeinden und Gemeindeverbänden		168'800.00		177'200.00		121'536.47
0220.4612.01	Entschädigungen von Gemeinden und Gemeindeverbänden		5'000.00		5'000.00		4'900.00
0220.4612.90	Interne Verrechnungen von Dienstleistungen (Spezialfinanzierungen)		15'500.00		15'500.00		15'500.00
1506.4612.01	Betriebsbeiträge Vertragsgemeinden		124'000.00		136'500.00		76'215.62
1506.4612.02	Betriebsbeiträge übrige Gemeinden		4'000.00		4'000.00		4'000.00
6150.4612.90	Interne Verrechnungen von Dienstleistungen (Spezialfinanzierungen)		5'500.00		5'500.00		7'749.90

10 Erfolgsrechnung nach Sachgruppe

Konto	Erfolgsrechnung Artengliederung ER	Budget 2022		Budget 2021		Rechnung 2020	
		Aufwand	Ertrag	Aufwand	Ertrag	Aufwand	Ertrag
7301.4612.01	Entschädigungen von Gemeinden und Gemeindeverbänden		14'000.00		10'000.00		12'382.10
7301.4612.90	Interne Verrechnung von Betriebskosten (Spez.fin.)		800.00		700.00		788.85
462	Finanz- und Lastenausgleich		431'500.00		430'600.00		397'394.00
4621	Finanz- und Lastenausgleich von Kantonen und Konkordaten		227'800.00		228'000.00		208'152.00
9300.4621.50	Vertikaler Finanzausgleich (Mindestausstattung)		168'600.00		169'500.00		149'653.00
9300.4621.60	Vertikaler Lastenausgleich (geografisch-topografischer Zuschuss)		56'100.00		55'100.00		55'070.00
9300.4621.61	Vertikaler Lastenausgleich (soziodemografischer Zuschuss)		3'100.00		3'400.00		3'429.00
4622	Finanz- und Lastenausgleich von Gemeinden und Gemeindeverbänden		203'700.00		202'600.00		189'242.00
9300.4622.70	Horizontaler Finanzausgleich (Disparitätenabbau)		203'700.00		202'600.00		189'242.00
463	Beiträge von Gemeinwesen und Dritten		19'000.00		16'500.00		17'060.70
4631	Beiträge von Kantonen und Konkordaten		19'000.00		16'500.00		17'060.70
2195.4631.01	Beiträge vom Kanton		11'000.00		11'000.00		10'049.00
6150.4631.01	Beiträge vom Kanton		500.00		500.00		401.00
7101.4631.01	Beiträge vom Kanton		2'500.00		3'000.00		2'785.50
7410.4631.01	Beiträge vom Kanton		3'000.00		2'000.00		2'811.20
8200.4631.01	Beiträge vom Kanton		2'000.00		2'000.00		1'014.00
469	Verschiedener Transferertrag		200.00		200.00		131.90
4699	Rückverteilungen		200.00		200.00		131.90
9710.4699.10	Rückverteilung CO2-Abgabe		200.00		200.00		131.90
48	Ausserordentlicher Ertrag		87'500.00		305'100.00		16'771.50
489	Entnahmen aus dem Eigenkapital		87'500.00		305'100.00		16'771.50
4893	Entnahmen aus Vorfinanzierungen des EK		20'000.00		30'000.00		16'771.50
9630.4893.01	Entnahmen aus Vorfinanzierungen des EK		10'000.00		20'000.00		5'198.30
9631.4893.01	Entnahmen aus Vorfinanzierungen des EK		10'000.00		10'000.00		11'573.20
4896	Entnahmen aus Neubewertungsreserven		67'500.00		275'100.00		59'604.55
9950.4896.01	Entnahmen aus Neubewertungsreserven		67'500.00		275'100.00		59'604.55
49	Interne Verrechnungen		60'400.00		67'900.00		59'604.55

10 Erfolgsrechnung nach Sachgruppe

EWG Oberlangenegg

Konto	Erfolgsrechnung Artengliederung ER	Budget 2022		Budget 2021		Rechnung 2020	
		Aufwand	Ertrag	Aufwand	Ertrag	Aufwand	Ertrag
491	Dienstleistungen		18'400.00		16'900.00		18'124.55
4910	Interne Verrechnung von Dienstleistungen		18'400.00		16'900.00		18'124.55
0220.4910.01	Interne Verrechnung von Dienstleistungen (übriger Betrieb)		9'700.00		9'700.00		9'700.00
6150.4910.01	Interne Verrechnung von Dienstleistungen		6'900.00		6'900.00		8'120.40
6155.4910.01	Interne Verrechnung von Dienstleistungen		1'500.00				
9630.4910.01	Interne Verrechnung von Dienstleistungen		300.00		300.00		304.15
494	Kalk. Zinsen und Finanzaufwand		42'000.00		51'000.00		41'480.00
4940	Interne Verrechnung von kalk. Zinsen und Finanzaufwand		42'000.00		51'000.00		41'480.00
9610.4940.01	Interne Verrechnung von kalk. Zinsen und Finanzaufwand		42'000.00		51'000.00		41'480.00
9	Abschlusskonten	13'100.00	132'900.00	8'850.00	225'300.00	129'593.52	50.00
90	Abschluss Erfolgsrechnung	13'100.00	132'900.00	8'850.00	225'300.00	129'593.52	50.00
900	Abschluss Allgemeiner Haushalt		119'500.00		216'100.00	98'141.05	
9000	Ertragsüberschuss					98'141.05	
9990.9000.01	Ertragsüberschuss					98'141.05	
9001	Aufwandüberschuss		119'500.00		216'100.00		
9990.9001.01	Aufwandüberschuss		119'500.00		216'100.00		
901	Abschluss Spezialfinanzierungen und Fonds im EK	13'100.00	13'400.00	8'850.00	9'200.00	31'452.47	50.00
9010	Abschluss Spezialfinanzierungen und Fonds im EK, Ertragsüberschuss					31'452.47	
7101.9010.01	Abschluss Spezialfinanzierungen und Fonds im EK, Ertragsüberschuss		13'100.00		8'850.00	10'383.49	
7201.9010.01	Abschluss Spezialfinanzierungen und Fonds im EK, Ertragsüberschuss				8'850.00	21'068.98	
9011	Abschluss Spezialfinanzierungen und Fonds im EK, Aufwandüberschuss		13'400.00		9'200.00		50.00
7101.9011.01	Abschluss Spezialfinanzierungen und Fonds im EK, Aufwandüberschuss				9'200.00		50.00
7201.9011.01	Abschluss Spezialfinanzierungen und Fonds im EK, Aufwandüberschuss		1'100.00		7'600.00		
7301.9011.01	Abschluss Spezialfinanzierungen und Fonds im EK, Aufwandüberschuss		12'300.00		1'600.00		50.00

11 Investitionsrechnung nach funktionaler Gliederung

Konto	Investitionsrechnung Funktionale Gliederung IR	Budget 2022		Budget 2021		Rechnung 2020	
		Ausgaben	Einnahmen	Ausgaben	Einnahmen	Ausgaben	Einnahmen
0	Allgemeine Verwaltung					46'459.10	
02	Allgemeine Dienste					46'459.10	
029	Verwaltungliegenschaften					46'459.10	
0290	Verwaltungliegenschaften (Gemeindehaus & Spycher)					46'459.10	
0290.5040.01	Umbau Wohnung DG					46'459.10	
2	Bildung					28'450.40	
21	Obligatorische Schule					28'450.40	
219	Obligatorische Schule					28'450.40	
2195	Schülertransporte					28'450.40	
2195.5060.01	Anschaffung Schulbus					28'450.40	
6	Verkehr und Nachrichtenübermittlung					270'489.60	19'190.00
61	Strassenverkehr					270'489.60	19'190.00
615	Gemeindestrassen					270'489.60	19'190.00
6150	Gemeindestrassen					270'489.60	19'190.00
6150.5010.02	Belagssanierung (Kreuzweg)					4'985.00	
6150.5010.03	Belagssanierung (Stegstrasse)					87'639.00	
6150.5010.04	Belagssanierung (Suderenlinden)					93'266.45	
6150.5010.05	Belagssanierung (Aettenbühl - Weid)					45'021.80	
6150.5010.06	Belagssanierung (Schulgässli)					39'577.35	
6150.6010.03	Belagssanierung (Stegstrasse)						8'292.50
6150.6010.04	Belagssanierung (Suderenlinde)						5'859.00
6150.6010.05	Belagssanierung (Aettenbühl - Weid)						5'038.50
7	Umweltschutz und Raumordnung					152'306.60	
72	Abwasserentsorgung					139'237.45	
720	Abwasserentsorgung					139'237.45	

11 Investitionsrechnung nach funktionaler Gliederung

Konto	Investitionsrechnung Funktionale Gliederung IR	Budget 2022		Budget 2021		Rechnung 2020	
		Ausgaben	Einnahmen	Ausgaben	Einnahmen	Ausgaben	Einnahmen
7201	Abwasserentsorgung [Gemeindebetrieb]					139'237.45	
7201.5032.01	Sauberabwasserleitung Kreuzweg; Neubau & Sanierung					129'927.75	
7201.5292.01	Generelle Entwässerungsplanung (GEP)					4'772.55	
7201.5620.01	Investitionsbeiträge ARA Thunersee					4'537.15	
74	Verbauungen					13'069.15	
741	Gewässerverbauungen					13'069.15	
7410	Gewässerverbauungen					13'069.15	
7410.5290.01	Revitalisierungs- und Hochwasserschutzprojekt Limpach					13'069.15	
9	Finanzen und Steuern					19'190.00	497'705.70
99	Nicht aufgeteilte Posten					19'190.00	497'705.70
999	Abschluss					19'190.00	497'705.70
9990	Abschluss					19'190.00	497'705.70
9990.5900.01	Passivierte Einnahmen					19'190.00	497'705.70
9990.6900.01	Aktivierete Ausgaben					19'190.00	497'705.70

12 Investitionsrechnung nach Sachgruppe

EWG Oberlangenegg

Konto	Investitionsrechnung Artengliederung IR	Budget 2022		Budget 2021		Rechnung 2020	
		Ausgaben	Einnahmen	Ausgaben	Einnahmen	Ausgaben	Einnahmen
5	Investitionsausgaben					516'895.70	
50	Sachanlagen					475'326.85	
501	Strassen / Verkehrswege					270'489.60	
5010	Strassen / Verkehrswege					270'489.60	
6150.5010.02	Belagssanierung (Kreuzweg)					4'985.00	
6150.5010.03	Belagssanierung (Stegstrasse)					87'639.00	
6150.5010.04	Belagssanierung (Süderenlinden)					93'266.45	
6150.5010.05	Belagssanierung (Aettenbühl - Weid)					45'021.80	
6150.5010.06	Belagssanierung (Schulgässli)					39'577.35	
503	Übriger Tiefbau					128'927.75	
5032	Tiefbauten Abwasserbeseftigung					129'927.75	
7201.5032.01	Sauberabwasserleitung Kreuzweg; Neubau & Sanierung					129'927.75	
504	Hochbauten					46'459.10	
5040	Hochbauten					46'459.10	
0290.5040.01	Umbau Wohnung DG					46'459.10	
506	Mobilien					28'450.40	
5060	Mobilien					28'450.40	
2195.5060.01	Anschaffung Schulbus					28'450.40	
52	Immaterielle Anlagen					17'841.70	
529	Übrige immaterielle Anlagen					17'841.70	
5290	Übrige immaterielle Anlagen					13'069.15	
7410.5290.01	Revitalisierungs- und Hochwasserschutzprojekt Limpach					13'069.15	
5292	Abwasserentsorgung					4'772.55	
7201.5292.01	Generelle Entwässerungsplanung (GEP)					4'772.55	
56	Eigene Investitionsbeiträge					4'537.15	

12 Investitionsrechnung nach Sachgruppe

Konto	Investitionsrechnung Artengliederung IR	Budget 2022		Budget 2021		Rechnung 2020	
		Ausgaben	Einnahmen	Ausgaben	Einnahmen	Ausgaben	Einnahmen
562	Gemeinden und Gemeindeverbände					4'537.15	
5620	Investitionsbeiträge an Gemeinden und Gemeindeverbände					4'537.15	
7201.5620.01	Investitionsbeiträge ARA Thunersee					4'537.15	
59	Übertrag an Bilanz					19'190.00	
590	Passivierungen					19'190.00	
5900	Passivierte Einnahmen					19'190.00	
9990.5900.01	Passivierte Einnahmen					19'190.00	
6	Investitionseinnahmen						516'895.70
60	Übertragung von Sachanlagen in das Finanzvermögen						19'190.00
601	Übertragung von Strassen / Verkehrswegen						19'190.00
6010	Übertragung von Strassen / Verkehrswegen ins Finanzvermögen						19'190.00
6150.6010.03	Belagssanierung (Stegstrasse)						8'292.50
6150.6010.04	Belagssanierung (Süderenlinde)						5'859.00
6150.6010.05	Belagssanierung (Aeftenbühl - Weid)						5'038.50
69	Übertrag an Bilanz						497'705.70
690	Aktivierungen						497'705.70
6900	Aktivierte Ausgaben						497'705.70
9990.6900.01	Aktivierte Ausgaben						497'705.70