

**Einwohnergemeinde Oberlangenegg**  
**3616 Schwarzenegg**  
**[www.oberlangenegg.ch](http://www.oberlangenegg.ch)**



## **Rechnung 2019**

Gemeinderat

05.03.2020 / 28.05.2020

Urnenabstimmung

20.12.2020

## Inhalt

1	BERICHTERSTATTUNG	4
1.1	Bericht	4
1.1.1	Erfolgsrechnung	4
1.1.2	Spezialfinanzierungen (SF)	7
1.1.4	Investitionsrechnung	7
1.1.5	Bilanz	7
1.1.6	Nachkredite	8
1.2	Spezialfinanzierungen	9
2	ECKDATEN	10
2.1	Übersicht	10
2.2	Selbstfinanzierung / Finanzierungsergebnis	11
2.3	Gestufte Erfolgsausweise	12
2.3.1	Gesamter Haushalt	12
2.3.2	Allgemeiner Haushalt	13
2.3.3	Wasserversorgung	14
2.3.4	Abwasserentsorgung	15
2.3.5	Abfall	16
3	BILANZ	18
4	FUNKTIONEN	19
4.1	Erfolgsrechnung	19
4.1.1	Kommentar	20
4.2	Investitionsrechnung	24
5	SACHGRUPPEN	25
5.1	Erfolgsrechnung	25
5.2	Investitionsrechnung	26
6	GELDFLUSSRECHNUNG	27
7	FINANZKENNZAHLEN	29
7.1	Gesamthaushalt	29
7.2	Allgemeiner Haushalt	30

7.3 Spezialfinanzierung Wasserversorgung .....	30
7.4 Spezialfinanzierung Abwasserentsorgung .....	31
7.5 Spezialfinanzierung Abfall .....	31
8 ANTRAG DER EXEKUTIVE .....	32
9 BESTÄTIGUNGSBERICHT .....	34
10 GENEHMIGUNG DER JAHRESRECHNUNG .....	36
11 ANHANG .....	37
11.1 Regelwerk .....	37
11.1.1 Angewendetes Regelwerk .....	37
11.1.2 Bewertung Finanzvermögen .....	37
11.1.3 Bewertung Verwaltungsvermögen .....	38
11.1.4 Aktivierungsgrenzen .....	38
11.1.5 Bestehendes Verwaltungsvermögen .....	38
11.2 Grundlagen der Jahresrechnung .....	39
11.3 Eigenkapitalnachweis .....	40
11.4 Rückstellungsspiegel .....	41
11.5 Beteiligungsspiegel .....	43
11.6 Gewährleistungsspiegel .....	45
11.7 Anlagespiegel .....	45
11.8 Kreditkontrolle .....	49
11.8.1 Verpflichtungskredite für Investitionen bis 2015 (HRM1) .....	49
11.8.2 Verpflichtungskredite für Investitionen ab 2016 (HRM2) .....	50
11.8.3 Nachkredite .....	51
11.9 Zusätzliche Angaben .....	52
Bilanz .....	54
Erfolgsrechnung nach Funktionen .....	63
Erfolgsrechnung nach Sachgruppen .....	88
Investitionsrechnung nach Funktionen .....	113
Investitionsrechnung nach Sachgruppen .....	115

# 1 BERICHTERSTATTUNG

## 1.1 Bericht

### Allgemeines

Die Jahresrechnung 2019 wurde nach dem Rechnungslegungsmodell HRM2 gemäss Art. 70 Gemeindegesetz (GG, BSG 170.11) erstellt. Zum Einsatz gelangte das EDV System der Firma Dialog Verwaltungs-Data AG. Zuständig für die Rechnungsführung ist die Finanzverwalterin Stephanie Käser.

### Ergebnisse

Nach HRM2 muss das Ergebnis des Gesamthaushalts von der Gemeindeversammlung genehmigt werden.

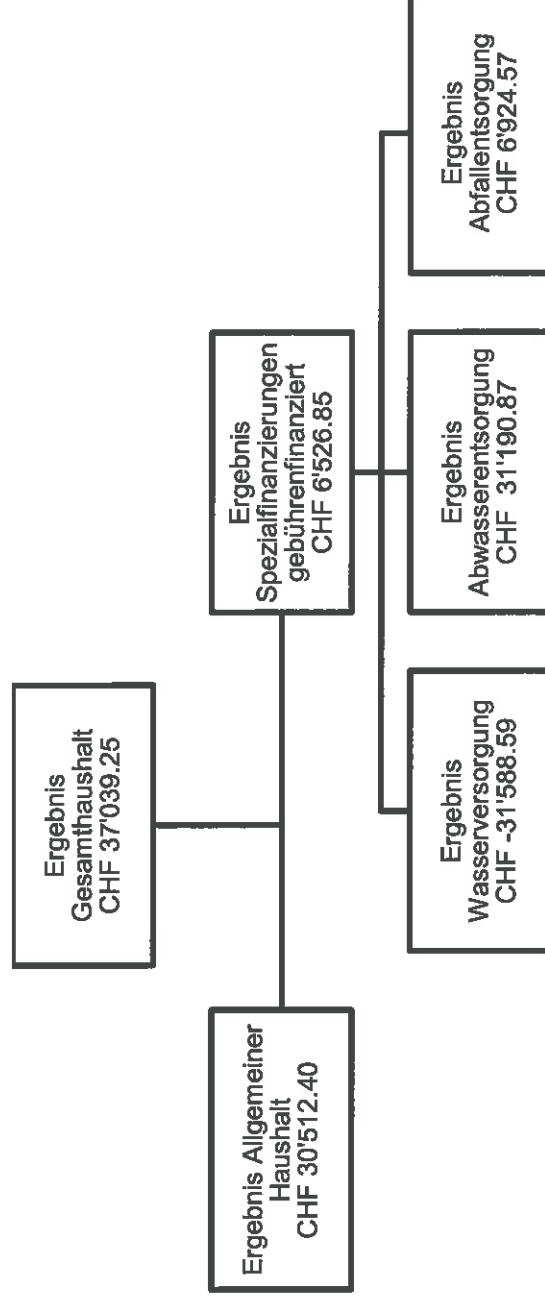

### 1.1.1 Erfolgsrechnung

#### Ergebnis Gesamthaushalt

Der Gesamthaushalt schliesst mit einem Ertragsüberschuss von CHF 37'039.25 ab. Budgetiert war ein Aufwandüberschuss von CHF 178'500.00. Die Besserstellung gegenüber dem Budget 2019 beträgt CHF 215'539.25.

**Ergebnis Allgemeiner Haushalt**

Der Allgemeine Haushalt schliesst mit einem Ertragsüberschuss von CHF 30'512.40 ab. Budgetiert war ein Aufwandüberschuss von CHF 155'000.00. Die Besserstellung gegenüber dem Budget beträgt CHF 185'512.40.

Die nachfolgenden Kommentare beziehen sich auf den Gesamthaushalt.

**Personalaufwand (Sachgruppe 30)**

Der gesamte Personalaufwand fällt gegenüber dem Budget CHF 30'289.02 tiefer aus. Der Personalaufwand im Bereich der Feuerwehr Schwarzenegg regio fällt um CHF 5'79920 (45.31%) höher aus als budgetiert. Der Lohnaufwand für den Schülertransport fällt um CHF 3'463.00 (30.21%) höher aus als budgetiert. Dies aus dem Grund, weil aufgrund der Kinderzahlen mehr Fahrten anfallen. In den erwähnten Bereichen fallen somit auch die Sozialversicherungsbeiträge höher aus. Für die Aus- und Weiterbildung des Verwaltungspersonals wurden gesamthaft CHF 6'990.15 aufgewendet. Dies entspricht einer Budgetüberschreitung von CHF 1'190.15. Die Schulbusfahrer mussten die Kurse, welche sie zum Personentransport berechtigt absolvieren, weshalb ein Betrag von CHF 1'490.00 fällig wurde. Budgetiert war für die Aus- und Weiterbildung ein Betrag von CHF 600.00.

**Sach- und übriger Betriebsaufwand (Sachgruppe 31)**

Der Sachaufwand weist einen Mehraufwand gegenüber dem Budget von CHF 15'546.55 (3.22%) aus. Grund dafür sind höhere Büromaterialkosten (CHF 2'246.00 statt den budgetierten CHF 1'000.00) bei der Feuerwehr Schwarzenegg regio, zusätzliche Kosten für das Ausschreiben der Wohnung im 1. Stock des Gemeindehauses (CHF 1'321.25 statt den budgetierten CHF 200.00), Lebensmittel für den Mittagstisch im Betrage von CHF 1'932.45, welche nicht budgetiert waren, Anschaffung neue IT für das Verwaltungspersonal (CHF 6'512.15 statt den budgetierten CHF 1'000.00) und der Anschaffung der neuen Software (CHF 19'014.45 statt den budgetierten CHF 5'000.00). Für den Unterhalt am Gemeindehaus wurden CHF 19'596.15 mehr ausgegeben als budgetiert. Die Mehrkosten stehen vor allem im Zusammenhang mit dem Küchenwechsel in der Wohnung im 1. Stock.

**Abschreibungen (Sachgruppe 33)**

Das bestehende Verwaltungsvermögen (Art. T2-4 Abs. 1 Ziff. 1. bis 4., Übergangsbestimmung GV) wurde per 01.01.2016 zu Buchwerten in HRM2 übernommen und beträgt CHF 2'070'000.00. Per 01.01.2017 wurde die Einwohnergemeinde Sitzgemeinde der Feuerwehr Schwarzenegg regio. Das bestehende Verwaltungsvermögen erhöhte sich um CHF 38'905.00 auf CHF 2'108'905.00. Das Verwaltungsvermögen wird innerhalb von 15 Jahren abgeschrieben, was einem Abschreibungssatz von 6.7% entspricht. Eine Jahrestranche inkl. der Feuerwehr Schwarzenegg regio beträgt CHF 140'593.66.

Ab 2016 werden die ordentlichen Abschreibungen nach Anlagekategorien und Nutzungsdauer linear abgeschrieben. Im «Allgemeinen Haushalt» wurden im Berichtsjahr folgende Investitionen getätigt:

- a) Anschaffung Brandschutzjacken im Gesamtwert von CHF 68'733.25
- b) Anschaffung Motorspritze im Gesamtwert von CHF 49'860.00
- c) Bestehendes Verwaltungsvermögen Feuerwehr im Gesamtwert von CHF 38'904.75
- d) Sanierung und Umbau 1. OG im Schulhaus Brucherer für CHF 103'467.30
- e) Fensterersatz 1. Stock im Schulhaus Brucherer für CHF 21'380.35
- f) Sanierung Bodenstrasse für CHF 51'287.00

**g) Sanierung Abschnitt Kreuzweg für CHF 1'427.75**

Die Investitionen im Bereich Abwasserentsorgung in der Höhe von CHF 485.50 werden nach Nutzungsdauer abgeschlossen. Der kumulierte Abschreibungsbetrag beläuft sich auf CHF 662.55. Die Sauberabwasserleitung Kreuzweg wird im Jahr 2019 zum ersten Mal abgeschlossen. Die Tranche beträgt CHF 4'387.15.

**Finanzaufwand (Sachgruppe 34)**

Für die Verzinsung der langfristigen Verbindlichkeiten (CHF 2.9 Mio.) wurden CHF 7'750.00 aufgewendet. Der bauliche Unterhalt der Liegenschaften im Finanzvermögen liegt CHF 16'932.80 unter dem Budget.

**Transferaufwand (Sachgruppe 36)**

Unter Transferaufwand werden die Geldströme zwischen Gemeinwesen und Kanton erfasst. Der Aufwand für 2019 bezieht sich auf CHF 1'225'307.46 und liegt CHF 112'907.46 (9.21%) über dem Budgetwert. Für die Lastenverteiler Sozialhilfe, Ergänzungsleistungen und Familienzulagen wurden wiederum periodengerechte Abgrenzungen vorgenommen; der Abgrenzungsaufwand Ende 2019 beträgt CHF 199'692.00. An Gemeinden und Gemeindeverbände flossen CHF 462'552.06.

**Ausserordentlicher Aufwand (Sachgruppe 38)**

Einlagen in das Eigenkapital werden als ausserordentlicher Aufwand dargestellt. Im Rechnungsjahr 2019 wurden CHF 58'519.00 als Vorfinanzierungen in das Eigenkapital eingelegt. Dabei handelt es sich um Rückstellungen für den späteren Gebäudeunterhalt der Liegenschaften im Finanzvermögen und für die Waldwirtschaft.

**Fiskalertrag (Sachgruppe 40)**

Der Fiskalertrag liegt insgesamt CHF 58'347.25 über dem Budget von CHF 811'700.00. Mehrerträge sind insbesondere im Bereich Einkommenssteuern mit CHF 40'714.45 und den Gewinnsteuern mit CHF 12'324.05 zu verzeichnen.

**Entgelte (Sachgruppe 42)**

Die Entgelte brachten CHF 135'071.15 mehr als budgetiert. Der Mehrertrag resultiert vor allem aus Anschlussgebühren für Wasser und Abwasser. Im Bereich Forst konnten CHF 11'7015.95 aus dem Holzverkauf verbucht werden. Im Bereich der Tageskarten mussten CHF 6'430.00 von der Einwohnergemeinde getragen werden.

**Finanzertrag (Sachgruppe 44)**

Im Jahr 2019 konnten CHF 2'271.50 mehr Mieteinnahmen erzielt werden. Dies steht unter anderem im Zusammenhang mit der Vermietung des Raumes im Untergeschoss des Schulhauses Kreuzweg an eine Spielgruppe.

**Transferertrag (Sachgruppe 46)**

Bei den Beiträgen aus dem Finanz- und Lastenausgleich ist gegenüber dem Budget ein Mehraufwand von CHF 97'079.94 zu verzeichnen. Aus dem Finanz- und Lastenausgleich konnten wir CHF 24'274.00 weniger verzeichnen als budgetiert.

### 1.1.2 Spezialfinanzierungen (SF)

#### **SF Wasserversorgung**

Die Wasserversorgung (Funktion 7101) schliesst mit einem Aufwandüberschuss von CHF 31'588.59 ab. Budgetiert wurde ein Aufwandüberschuss von CHF 18'200.00. Schlechterstellung gegenüber dem Budget 2019 beträgt CHF 13'388.59. Das Eigenkapital (Rechnungsausgleich) der SF Wasserversorgung beträgt CHF 5'077.76 (Konto: 29001.01).

Der Bestand des Werterhalts beläuft sich auf CHF 646'728.50 (Konto: 29301.01). Bei der Wasserversorgung wurden CHF 5'294.75 ausgegeben für die Montage verschiedener Hausanschlusschieber. Zudem fielen CHF 3'554.85 an für die Erfassung des digitalen Leitungskatasters. Zudem wird ein Leutungsleck vermutet. Von der Gemeinde Eriz musste Wasser für CHF 63'452.35 gekauft werden. Budgetiert war ein Betrag von CHF 22'000.00. Im Bereich der Verbrauchsgebühren konnte ein Mehrertrag von CHF 10'209.15 erzielt werden. Die Grundgebühren und die Löschgebühren bewegen sich im ähnlichen Rahmen wie in den Vorjahren. Die restlichen Konti wurden sparsam bewirtschaftet und deshalb mehrheitlich nicht überschritten.

#### **SF Abwasserentsorgung**

Die Abwasserentsorgung (Funktion 7201) schliesst mit einem Ertragsüberschuss von CHF 31'190.87 ab. Budgetiert wurde ein Aufwandüberschuss von CHF 6'100.00. Die Besserstellung gegenüber dem Budget 2019 beträgt CHF 37'290.87 und ist insbesondere auf die Einnahmen von einmaligen Anschlussgebühren zurückzuführen. Das Eigenkapital (Rechnungsausgleich) der SF Abwasserentsorgung beträgt CHF 152'316.97 (Konto: 29002.01). Der Bestand des Werterhalts beläuft sich auf CHF 525'758.60 (Konto: 29302.01).

#### **SF Abfall**

Die Abfallentsorgung (Funktion 7301) schliesst mit einem Ertragsüberschuss von CHF 6'924.57 ab. Budgetiert wurde ein Ertragsüberschuss von CHF 800.00. Die Besserstellung gegenüber dem Budget 2019 beträgt CHF 6'124.57. Die Konti wurden sehr sparsam bewirtschaftet und somit meist unterschritten. Das Eigenkapital (Rechnungsausgleich) der SF Abfall beträgt CHF 41'293.07 (Konto: 29003.01).

### 1.1.4 Investitionsrechnung

Es wurden Nettoinvestitionen von CHF 102'432.40 getätigt. Davon betragen CHF 103'232.20 den allgemeinen Haushalt und - CHF 799.80 (Einnahmeüberschuss) die Bereiche der Wasser- und der Abwasserentsorgung.

### 1.1.5 Bilanz

Das Finanzvermögen hat um rund CHF 197'770.00 zugenommen. Die flüssigen Mittel haben ebenfalls um rund CHF 142'550.00 zugenommen. Das Verwaltungsvermögen hat um rund 60'300.00 abgenommen. Die Sauberabwasserleitung Kreuzweg konnte von «Anlagen in Bau» auf das Konto 14032.01 umbilanziert werden. Zudem wurde der Betrag von CHF 100'000.00 solgestellt, welcher von der alpinfra – Hilfe für Berggemeinden an die Leitung gezahlt wird. Das Fremdkapital hat um rund CHF 22'630.00 abgenommen. Das Eigenkapital ist um CHF 160'121.95 angestiegen.

Auf den 01.01.2017 haben die Feuerwehren Schwarzenegg und Eriz zur Feuerwehr Schwarzenegg regio fusioniert. Seit diesem Zeitpunkt amtet die Einwohnergemeinde Oberlangenegg als Sitzgemeinde und hat mit den Gemeinden Eriz, Unterlangenegg und Horrenbach-Buchen entsprechende

Zusammenarbeitsverträge abgeschlossen. Die Rechnungsführung der Feuerwehrrechnung obliegt dem Fourier. Die Zahlen werden Ende Jahr in die Gemeindebuchhaltung eingespielt (bis 31.12.2016 war dafür die Gemeinde Unterlangenegg verantwortlich).

**1.1.6 Nachkredite**

Total: CHF 449'625.34

davon:

in Kompetenz des Gemeinderat	CHF	449'625.34
in Kompetenz der Gemeindeversammlung	CHF	0.00
Total der Nachkredite > 5'000	CHF	358'127.27



**1.2 Spezialfinanzierungen**

(Gebührenfinanzierte Bereiche gemäss Art. 30 Bst. b FHDV)

**SF Wasserversorgung**

	Rechnung 2019 CHF	Budget 2019 CHF	Rechnung 2018 CHF
Erfolg	- 31'588.59	- 18'200.00	22'469.90
Verwaltungsvermögen per 31.12.2019	0.00		0.00
Bestand Werterhalt per 31.12.2019	646'728.50		593'213.20
Eigenkapital SF per 31.12.2019	51'077.76		82'666.35

**SF Abwasserentsorgung**

	Rechnung 2019 CHF	Budget 2019 CHF	Rechnung 2018 CHF
Erfolg	31'190.87	- 6'100.00	15'659.70
Verwaltungsvermögen per 31.12.2019	366'440.70		376'439.95
Bestand Werterhalt per 31.12.2019	525'758.60		469'529.70
Eigenkapital SF per 31.12.2019	152'316.97		121'126.10

**SF Abfall**

	Rechnung 2019 CHF	Budget 2019 CHF	Rechnung 2018 CHF
Erfolg	6'924.57	800.00	8'987.20
Verwaltungsvermögen per 31.12.2019	0.00		0.00
Eigenkapital SF per 31.12.2019	41'293.07		34'368.50

**2 ECKDATEN****2.1 Übersicht**

	Rechnung 2019	Budget 2019	Rechnung 2018
<b>Jahresergebnis ER Gesamthaushalt</b>	<b>37'039.25</b>	<b>- 178'500.00</b>	<b>47'116.80</b>
<b>Jahresergebnis ER Allgemeiner Haushalt</b>	<b>30'512.40</b>	<b>- 155'000.00</b>	<b>0.00</b>
<b>Jahresergebnis Spezialfinanzierungen</b>	<b>6'526.85</b>	<b>- 23'500.00</b>	<b>47'166.80</b>
Steuerertrag natürliche Personen	735'055.50	695'300.00	748'164.55
Steuerertrag juristische Personen	41'583.85	28'400.00	15'442.15
Liegenschaftsteuer	77'042.80	70'000.00	70'418.80
Nettoinvestitionen	102'432.40		582'745.55
Bestand Finanzvermögen	5'969'811.60		5'772'041.05
Bestand Verwaltungsvermögen Gesamthaushalt	2'326'289.25		2'386'570.40
Bestand Verwaltungsvermögen Allgemeiner Haushalt	1'904'365.40		2'010'130.45
Bestand Verwaltungsvermögen Spezialfinanzierungen	421'923.85		376'439.95
Fremdkapital	3'567'716.99		3'590'349.54
Eigenkapital	4'728'383.86		4'568'261.91
Reserven	915'863.73		915'863.73
Bilanzüberschuss /-fehlbetrag	1'675'405.15		1'644'892.75

## 2.2 Selbstfinanzierung / Finanzierungsergebnis

	Rechnung 2019	Budget 2019	Rechnung 2018
<b>Ergebnis Gesamthaushalt</b>			
	<b>37'039.25</b>	<b>-178'500.00</b>	<b>47'116.80</b>
Abschreibung Verwaltungsvermögen	162'051.00	171'900.00	155'380.90
Einlagen in Fonds und Spezialfinanzierungen	114'279.00	87'100.00	87'807.00
Entnahmen aus Fonds und Spezialfinanzierungen	-29'947.00	-32'100.00	-32'129.71
Wertberichtigung Darlehen Verwaltungsvermögen	0.00	0.00	0.00
Wertberichtigung Beteiligungen Verwaltungsvermögen	0.00	0.00	0.00
Abschreibungen Investitionsbeiträge	662.55	1'000.00	648.00
Einlagen in das Eigenkapital	58'519.00	57'200.00	97'821.33
Entnahmen aus dem Eigenkapital	-19'768.30	-30'000.00	-38'000.95
<b>Selbstfinanzierung</b>	<b>322'835.50</b>	<b>76'600.00</b>	<b>318'643.37</b>
<b>Nettoinvestitionen</b>			
Investitionsausgaben	204'294.20		707'571.65
Investitionseinnahmen	-101'861.80		-124'826.10
<b>Nettoinvestitionen</b>	<b>102'432.40</b>		<b>582'745.55</b>
<b>Finanzierungsergebnis</b>	<b>220'403.10</b>	<b>76'600.00</b>	<b>-264'102.18</b>

**2.3 Gestufte Erfolgsausweise****2.3.1 Gesamter Haushalt**

	Rechnung 2019	Budget 2019	Rechnung 2018
<b>Betrieblicher Aufwand</b>			
30 Personalaufwand	400'960.98	431'250.00	390'749.25
31 Sach- und übriger Betriebsaufwand	499'296.55	483'750.00	529'585.86
33 Abschreibungen Verwaltungsvermögen	162'051.00	171'900.00	155'380.90
35 Einlagen in Fonds und Spezialfinanzierungen	114'279.00	87'100.00	87'807.00
36 Transferaufwand	1'225'307.46	1'112'400.00	1'098'237.24
37 Durchlaufende Beiträge	0.00	0.00	0.00
39 Interne Verrechnungen	67'202.05	58'200.00	69'006.75
<b>Total Betrieblicher Aufwand</b>	<b>2'469'097.04</b>	<b>2'344'600.00</b>	<b>2'330'767.00</b>
<b>Betrieblicher Ertrag</b>			
40 Fiskalertrag	870'047.25	811'700.00	868'026.70
41 Regalien und Konzessionen	23'742.00	24'000.00	24'591.00
42 Entgelte	522'271.15	387'200.00	492'973.27
43 Verschiedene Erträge	24'741.00	0.00	833.10
45 Entnahmen Fonds u. Spezialfinanzierungen	29'947.00	32'100.00	32'129.71
46 Transferertrag	796'079.94	699'000.00	756'102.11
47 Durchlaufende Beiträge	0.00	0.00	0.00
49 Interne Verrechnungen	67'202.05	58'300.00	69'006.75
<b>Total Betrieblicher Ertrag</b>	<b>2'334'030.39</b>	<b>2'012'300.00</b>	<b>2'243'662.64</b>
<b>Ergebnis aus betrieblicher Tätigkeit</b>	<b>- 135'066.65</b>	<b>- 332'300.00</b>	<b>- 87'104.36</b>
34 Finanzaufwand	60'499.08	91'600.00	80'691.00
44 Finanzertrag	271'355.68	272'600.00	274'732.54
<b>Ergebnis aus Finanzierung</b>	<b>210'856.60</b>	<b>181'000.00</b>	<b>194'041.54</b>
<b>Operatives Ergebnis</b>	<b>75'789.95</b>	<b>- 151'300.00</b>	<b>106'937.18</b>
38 Ausserordentlicher Aufwand	58'519.00	57'200.00	97'821.33
48 Ausserordentlicher Ertrag	19'768.30	30'000.00	38'000.95

**Ausserordentliches Ergebnis**

- 38'750.70 - 27'200.00 - 59'820.38

**Gesamtergebnis Erfolgsrechnung**

37'039.25 - 178'500.00 47'116.80

**2.3.2 Allgemeiner Haushalt**

	Rechnung 2019	Budget 2019	Rechnung 2018
<b>Betrieblicher Aufwand</b>			
30 Personalaufwand	391'415.25	416'450.00	378'198.90
31 Sach- und übriger Betriebsaufwand	457'251.00	427'950.00	493'683.56
33 Abschreibungen Verwaltungsvermögen	152'997.20	155'200.00	150'714.25
35 Einlagen in Fonds und Spezialfinanzierungen	0.00	0.00	0.00
36 Transferaufwand	1'095'746.06	1'013'700.00	1'000'556.39
37 Durchlaufende Beiträge	0.00	0.00	0.00
39 Interne Verrechnungen	67'202.05	58'200.00	69'006.75
<b>Total Betrieblicher Aufwand</b>	<b>2'164'611.56</b>	<b>2'071'500.00</b>	<b>2'092'159.85</b>
<b>Betrieblicher Ertrag</b>			
40 Fiskalertrag	870'047.25	811'700.00	868'026.70
41 Regalien und Konzessionen	23'742.00	24'000.00	24'591.00
42 Entgelte	227'959.12	161'600.00	223'030.82
43 Verschiedene Erträge	24'741.00	0.00	833.10
45 Entnahmen Fonds u. Spezialfinanzierungen	25'412.20	14'600.00	29'046.16
46 Transferertrag	784'635.69	685'700.00	744'685.91
47 Durchlaufende Beiträge	0.00	0.00	0.00
49 Interne Verrechnungen	67'202.05	58'300.00	69'006.75
<b>Total Betrieblicher Ertrag</b>	<b>2'023'739.31</b>	<b>1'755'900.00</b>	<b>1'959'220.44</b>
<b>Ergebnis aus betrieblicher Tätigkeit</b>	<b>- 140'872.25</b>	<b>- 315'600.00</b>	<b>- 132'939.41</b>
34 Finanzaufwand	60'228.68	84'800.00	80'249.95
44 Finanzertrag	270'364.03	272'600.00	273'009.74
<b>Ergebnis aus Finanzierung</b>	<b>210'135.35</b>	<b>187'800.00</b>	<b>192'759.79</b>
<b>Operatives Ergebnis</b>	<b>69'263.10</b>	<b>- 127'800.00</b>	<b>59'820.38</b>

38	Ausserordentlicher Aufwand	57'200.00	97'821.33
48	Ausserordentlicher Ertrag	30'000.00	38'000.95
	<b>Ausserordentliches Ergebnis</b>	<b>- 27'200.00</b>	<b>- 59'820.38</b>
	<b>Gesamtergebnis Erfolgsrechnung</b>	<b>- 155'000.00</b>	<b>0.00</b>

## 2.3.3 Wasserversorgung

	Rechnung 2019	Budget 2019	Rechnung 2018
--	---------------	-------------	---------------

<b>Betrieblicher Aufwand</b>			
30 Personalaufwand	7'950.45	11'700.00	10'174.75
31 Sach- und übriger Betriebsaufwand	20'417.05	26'200.00	9'781.20
33 Abschreibungen Verwaltungsvermögen	0.00	3'000.00	0.00
35 Einlagen in Fonds und Spezialfinanzierungen	56'819.00	56'900.00	56'820.00
36 Transferaufwand	69'452.35	34'300.00	39'338.50
37 Durchlaufende Beiträge	0.00	0.00	0.00
39 Interne Verrechnungen	0.00	0.00	0.00
<b>Total Betrieblicher Aufwand</b>	<b>154'638.85</b>	<b>132'100.00</b>	<b>116'114.45</b>
<b>Betrieblicher Ertrag</b>			
40 Fiskalertrag	0.00	0.00	0.00
41 Regalien und Konzessionen	0.00	0.00	0.00
42 Entgelte	118'901.71	105'000.00	137'316.90
43 Verschiedene Erträge	0.00	0.00	0.00
45 Entnahmen Fonds u. Spezialfinanzierungen	3'303.70	5'500.00	372.00
46 Transferertrag	0.00	3'500.00	0.00
47 Durchlaufende Beiträge	0.00	0.00	0.00
49 Interne Verrechnungen	0.00	0.00	0.00
<b>Total Betrieblicher Ertrag</b>	<b>122'205.41</b>	<b>114'000.00</b>	<b>137'688.90</b>
<b>Ergebnis aus betrieblicher Tätigkeit</b>	<b>- 32'433.44</b>	<b>- 18'100.00</b>	<b>21'574.45</b>
34 Finanzaufwand	0.00	100.00	0.00
44 Finanzertrag	844.85	0.00	895.45

<b>Ergebnis aus Finanzierung</b>	<b>844.85</b>		<b>895.45</b>
<b>Operatives Ergebnis</b>	<b>- 31'588.59</b>	<b>- 100.00</b>	<b>22'469.90</b>
		<b>- 18'200.00</b>	
38 Ausserordentlicher Aufwand	0.00	0.00	0.00
48 Ausserordentlicher Ertrag	0.00	0.00	0.00
<b>Ausserordentliches Ergebnis</b>	<b>0.00</b>	<b>0.00</b>	<b>0.00</b>
<b>Gesamtergebnis Erfolgsrechnung</b>	<b>- 31'588.59</b>	<b>- 18'200.00</b>	<b>22'469.90</b>

**2.3.4 Abwasserentsorgung**

	<b>Rechnung 2019</b>	<b>Budget 2019</b>	<b>Rechnung 2018</b>
<b>Betrieblicher Aufwand</b>			
30 Personalaufwand	994.35	1'700.00	1'468.05
31 Sach- und übriger Betriebsaufwand	3'319.85	8'000.00	8'890.45
33 Abschreibungen Verwaltungsvermögen	4'387.15	9'000.00	0.00
35 Einlagen in Fonds und Spezialfinanzierungen	57'460.00	30'200.00	30'987.00
36 Transferaufwand	23'608.60	29'200.00	25'523.10
37 Durchlaufende Beiträge	0.00	0.00	0.00
39 Interne Verrechnungen	0.00	0.00	0.00
<b>Total Betrieblicher Aufwand</b>	<b>89'769.95</b>	<b>78'100.00</b>	<b>66'868.60</b>
<b>Betrieblicher Ertrag</b>			
40 Fiskalertrag	0.00	0.00	0.00
41 Regalien und Konzessionen	0.00	0.00	0.00
42 Entgelte	119'582.92	66'000.00	78'989.40
43 Verschiedene Erträge	0.00	0.00	0.00
45 Entnahmen Fonds u. Spezialfinanzierungen	1'231.10	12'000.00	2'711.55
46 Transferertrag	0.00	0.00	0.00
47 Durchlaufende Beiträge	0.00	0.00	0.00
49 Interne Verrechnungen	0.00	0.00	0.00
<b>Total Betrieblicher Ertrag</b>	<b>120'814.02</b>	<b>78'000.00</b>	<b>81'700.95</b>
<b>Ergebnis aus betrieblicher Tätigkeit</b>	<b>31'044.07</b>	<b>- 100.00</b>	<b>14'832.35</b>

34	Finanzaufwand	0.00	6'000.00	0.00
44	Finanzertrag	146.80	0.00	827.35
	<b>Ergebnis aus Finanzierung</b>	<b>146.80</b>	<b>- 6'000.00</b>	<b>827.35</b>
	<b>Operatives Ergebnis</b>	<b>31'190.87</b>	<b>- 6'100.00</b>	<b>15'659.70</b>
38	Ausserordentlicher Aufwand	0.00	0.00	0.00
48	Ausserordentlicher Ertrag	0.00	0.00	0.00
	<b>Ausserordentliches Ergebnis</b>	<b>0.00</b>	<b>0.00</b>	<b>0.00</b>
	<b>Gesamtergebnis Erfolgsrechnung</b>	<b>31'190.87</b>	<b>- 6'100.00</b>	<b>15'659.70</b>

2.3.5 Abfall

	Rechnung 2019	Budget 2019	Rechnung 2018
<b>Betrieblicher Aufwand</b>			
30 Personalaufwand	600.93	1'400.00	907.55
31 Sach- und übriger Betriebsaufwand	18'308.65	21'600.00	17'230.65
33 Abschreibungen Verwaltungsvermögen	4'666.65	4'700.00	4'666.65
35 Einlagen in Fonds und Spezialfinanzierungen	0.00	0.00	0.00
36 Transferaufwand	36'500.45	35'200.00	32'819.25
37 Durchlaufende Beiträge	0.00	0.00	0.00
39 Interne Verrechnungen	0.00	0.00	0.00
<b>Total Betrieblicher Aufwand</b>	<b>60'076.68</b>	<b>62'900.00</b>	<b>55'624.10</b>
<b>Betrieblicher Ertrag</b>			
40 Fiskalertrag	0.00	0.00	0.00
41 Regalien und Konzessionen	0.00	0.00	0.00
42 Entgelte	55'827.40	54'600.00	53'636.15
43 Verschiedene Erträge	0.00	0.00	0.00
45 Entnahmen Fonds u. Spezialfinanzierungen	0.00	0.00	0.00
46 Transferertrag	11'444.25	9'800.00	11'416.20
47 Durchlaufende Beiträge	0.00	0.00	0.00
49 Interne Verrechnungen	0.00	0.00	0.00
<b>Total Betrieblicher Ertrag</b>	<b>67'271.65</b>	<b>64'400.00</b>	<b>65'052.35</b>



**Ergebnis aus betrieblicher Tätigkeit**

34	Finanzaufwand				
44	Finanzertrag	270.40	700.00	441.05	
	<b>Ergebnis aus Finanzierung</b>	0.00	0.00	0.00	
	<b>Operatives Ergebnis</b>	<b>- 270.40</b>	<b>- 700.00</b>	<b>- 441.05</b>	
		<b>6'924.57</b>	<b>800.00</b>	<b>8'987.20</b>	
38	Ausserordentlicher Aufwand	0.00	0.00	0.00	
48	Ausserordentlicher Ertrag	0.00	0.00	0.00	
	<b>Ausserordentliches Ergebnis</b>	<b>0.00</b>	<b>0.00</b>	<b>0.00</b>	
	<b>Gesamtergebnis Erfolgsrechnung</b>	<b>6'924.57</b>	<b>800.00</b>	<b>8'987.20</b>	

**3 BILANZ**

	31.12.2019	31.12.2018
<b>1 Aktiven</b>		
<b>10 Finanzvermögen</b>	<b>8'296'100.85</b>	<b>8'158'611.45</b>
100 Flüssige Mittel und kurzfristige Geldanlagen	<b>5'969'811.60</b>	<b>5'772'041.05</b>
101 Forderungen	1'073'453.04	930'902.65
104 Aktive Rechnungsabgrenzungen	644'519.96	679'800.55
107 Finanzanlagen	100'000.00	9'499.25
108 Sachanlagen FV	0.00	0.00
	4'151'838.60	4'151'838.60
<b>14 Verwaltungsvermögen</b>	<b>2'326'289.25</b>	<b>2'386'570.40</b>
140 Sachanlagen VV	2'209'683.80	2'296'530.90
142 Immaterielle Anlagen	2'191.00	0.00
145 Beteiligungen, Grundkapitalien	94'560.00	70'008.00
146 Investitionsbeiträge	19'854.45	20'031.50
<b>2 Passiven</b>		
<b>20 Fremdkapital</b>	<b>8'296'100.85</b>	<b>8'158'611.45</b>
200 Laufende Verbindlichkeiten	<b>3'567'716.99</b>	<b>3'590'349.54</b>
201 Kurzfristige Finanzverbindlichkeiten	393'508.84	420'602.44
204 Passive Rechnungsabgrenzungen	0.00	0.00
205 Kurzfristige Rückstellungen	38'720.00	59'490.00
206 Langfristige Finanzverbindlichkeiten	199'692.00	176'600.00
208 Langfristige Rückstellungen	2'900'000.00	2'900'000.00
209 Verbindlichkeiten ggü SF und Fonds im FK	0.00	0.00
	35'796.15	33'657.10
<b>29 Eigenkapital</b>	<b>4'728'383.86</b>	<b>4'568'261.91</b>
290 Verpflichtungen(+), Vorschüsse(-) ggü Spezialfinanzierungen	463'094.38	481'979.73
293 Vorfinanzierungen	1'674'020.60	1'525'525.70
294 Reserven	33'352.33	33'352.33
296 Neubewertungsreserve Finanzvermögen	882'511.40	882'511.40
299 Bilanzüberschuss /-fehlbetrag	1'675'405.15	1'669'405.15

**4 FUNKTIONEN**

**4.1 Erfolgsrechnung**

		Rechnung 2019		Budget 2019		Rechnung 2018	
		Aufwand	Ertrag	Aufwand	Ertrag	Aufwand	Ertrag
0	Allgemeine Verwaltung	329'209.32	76'906.65	299'100.00	76'000.00	308'800.70	77'175.15
	<b>Netto Aufwand</b>		<b>252'302.67</b>		<b>223'100.00</b>		<b>231'625.55</b>
1	Öffentliche Ordnung und Sicherheit, Verteidigung	224'615.38	216'457.73	213'800.00	204'600.00	265'910.27	259'040.07
	<b>Netto Aufwand</b>		<b>8'157.65</b>		<b>9'200.00</b>		<b>6'870.20</b>
2	Bildung	642'011.54	184'195.57	551'200.00	54'400.00	581'979.98	104'458.52
	<b>Netto Aufwand</b>		<b>457'815.97</b>		<b>496'800.00</b>		<b>477'521.46</b>
3	Kultur, Sport und Freizeit, Kirche	7'909.53	0.00	12'000.00	0.00	8'377.20	0.00
	<b>Netto Aufwand</b>		<b>7'909.53</b>		<b>12'000.00</b>		<b>8'377.20</b>
4	Gesundheit	1'991.20	0.00	2'700.00	0.00	2'133.35	0.00
	<b>Netto Aufwand</b>		<b>1'991.20</b>		<b>2'700.00</b>		<b>2'133.35</b>
5	Soziale Sicherheit	369'680.74	0.00	380'700.00	0.00	360'218.20	0.00
	<b>Netto Aufwand</b>		<b>369'680.74</b>		<b>380'700.00</b>		<b>360'218.20</b>
6	Verkehr und Nachrichtenübermittlung	170'310.30	43'200.60	190'400.00	44'200.00	164'026.10	42'806.50
	<b>Netto Aufwand</b>		<b>127'109.70</b>		<b>146'200.00</b>		<b>121'219.60</b>
7	Umweltschutz und Raumordnung	399'745.17	357'858.92	340'400.00	283'700.00	328'037.65	291'865.00
	<b>Netto Aufwand</b>		<b>41'886.25</b>		<b>56'700.00</b>		<b>26'172.65</b>
8	Volkswirtschaft	66'571.30	146'772.60	74'800.00	106'700.00	57'096.00	125'647.60
	<b>Netto Ertrag</b>	<b>80'201.30</b>		<b>31'900.00</b>		<b>68'551.60</b>	

9	Finanzen und Steuern	438'698.48	1'631'350.89	429'100.00	1'724'600.00	479'816.68	1'655'403.29
	<b>Netto Ertrag</b>	<b>1'192'652.41</b>		<b>1'295'500.00</b>		<b>1'175'586.61</b>	

## 4.1.1 Kommentar

## 0 Allgemeine Verwaltung

Jahresrechnung 2019		Budget 2019		Jahresrechnung 2018	
Aufwand	Ertrag	Aufwand	Ertrag	Aufwand	Ertrag
329'209.32	76'906.65	299'100.00	76'000.00	308'800.70	77'175.15
	252'302.67		223'100.00		231'625.55

Nettoergebnis

- 0220 Anschaffung IT für Verwaltungspersonal für CHF 6'512.15  
 0220 Softwareumstellung Gemeindeverwaltung und Anschaffung neues KPG-Finanzplanungsmodell für CHF 19'014.45  
 0290 Küchenwechsel in der Wohnung im 1. OG des Gemeindehauses für rund CHF 23'000.00

## 1 Öffentliche Ordnung und Sicherheit, Verteidigung

Jahresrechnung 2019		Budget 2019		Jahresrechnung 2018	
Aufwand	Ertrag	Aufwand	Ertrag	Aufwand	Ertrag
224'615.38	216'457.73	213'800.00	204'600.00	265'910.27	259'040.07
	8'157.65		9'200.00		6'870.20

Nettoergebnis

- 1400 Höhere Gebühren für Amtshandlungen im Baubereich von CHF 14'114.95  
 1500 Abbruch Feuerwehler Dürren für CHF 4'914.70  
 1500 Reparatur Weiherableitung Süderenlinden für CHF 2'201.95  
 1500 Minderaufwand bei den Betriebskosten für die Feuerwehr Schwarzenegg regio von CHF 5'330.86  
 1620 Schutzraumkontrolle für CHF 4'582.65

**2 Bildung**

Jahresrechnung 2019		Budget 2019		Jahresrechnung 2018	
Aufwand	Ertrag	Aufwand	Ertrag	Aufwand	Ertrag
642'011.54	184'195.57	551'200.00	54'400.00	581'979.98	104'458.52
	457'815.97		496'800.00		477'521.46

Nettoergebnis

- 2120 Mehraufwand Lastenausgleich Bildung Primarstufe von CHF 26'958.20
- 2120 Höhere Gehaltskostenbeiträge an andere Gemeinden (inkl. IBEM) von CHF 5'956.60
- 2130 Mehraufwand für Schulgelder für Gymnasialschüler von CHF 11'000.00
- 2130 Der Schulkostenbeitrag ans OSZ Unterlangenegg fiel um CHF 11'670.50 höher aus als budgetiert
- 2130 Minderaufwand Gehaltskosten & Schulbetrieb/-infrastrukturkosten an andere Gemeinden CHF 16'000.
- 2180 Der Mittagstisch wurde im Jahr 2019 eingeführt. Es entstanden Kosten von CHF 3'567.35
- 2190 Die Kosten für das regionale Schulsekretariat fielen um CHF 2'210.40 höher aus

**3 Kultur, Sport, Freizeit, Kirche**

Jahresrechnung 2019		Budget 2019		Jahresrechnung 2018	
Aufwand	Ertrag	Aufwand	Ertrag	Aufwand	Ertrag
7'909.53	0.00	12'000.00	0.00	8'377.20	0.00
	7'909.53		12'000.00		8'377.20

Nettoergebnis

- 3320 Für die Betreuung der Homepage fielen CHF 230.60 mehr an als budgetiert

**4 Gesundheit**

Jahresrechnung 2019		Budget 2019		Jahresrechnung 2018	
Aufwand	Ertrag	Aufwand	Ertrag	Aufwand	Ertrag
1'991.20	0.00	2'700.00	0.00	2'133.35	0.00
	1'991.20		2'700.00		2'133.35

Nettoergebnis

- 4210 Beitrag für Wartung der Defibrillatoren an die Firstrespondergruppe rechtes Zulgtal von CHF 200.00

## 5 Soziale Sicherheit

Jahresrechnung 2019		Budget 2019		Jahresrechnung 2018	
Aufwand	Ertrag	Aufwand	Ertrag	Aufwand	Ertrag
369'680.74	0.00	380'700.00	0.00	360'218.20	0.00
	369'680.74		380'700.00		360'218.20

Nettoergebnis

- 5410 Gemeindeanteil Lastenausgleich Familienzulagen CHF 1'877.00 höher  
 5451 Mehraufwand an Kindertagesstätten von CHF 1'335.39  
 5796 Minderaufwand für den regionalen Sozialdienst Steffisburg von CHF 4'019.25

## 6 Verkehr und Nachrichtenübermittlung

Jahresrechnung 2019		Budget 2019		Jahresrechnung 2018	
Aufwand	Ertrag	Aufwand	Ertrag	Aufwand	Ertrag
170'310.30	43'200.60	190'400.00	44'200.00	164'026.10	42'806.50
	127'109.70		146'200.00		121'219.60

Nettoergebnis

- 6150 Strassenunterhalt durch Gemeinde Buchholterberg CHF 8'403.10  
 6150 Sanierung Moosweg für CHF 3'890.10  
 6180 Minderaufwand für Beiträge an Privatstrassen von CHF 8'000.00

## 7 Umweltschutz und Raumordnung

Jahresrechnung 2019		Budget 2019		Jahresrechnung 2018	
Aufwand	Ertrag	Aufwand	Ertrag	Aufwand	Ertrag
399'745.17	357'858.92	340'400.00	283'700.00	328'037.65	291'865.00
	41'886.25		56'700.00		26'172.65

Nettoergebnis

- 7101 Dienstleistung Dritter infolge Hausanschlusschieber von knapp CHF 5'200.00  
 7101 Restkosten Erfassung digitaler Leitungskataster für CHF 3'554.85  
 7101 Enormer Mehraufwand für Wassereinkauf bei der Gemeinde Eriz von CHF 41'452.35  
 7201 Einnahme Anschlussgebühren von CHF 57'460.00  
 7301 Dienstleistungen Dritter aufgrund Unfall Wegmeister von CHF 1'195.00  
 7410 Unterhalt Weiergrabe und Anteil neue Brücke über Limpach CHF 13'245.95

**8 Volkswirtschaft**

Jahresrechnung 2019		Budget 2019		Jahresrechnung 2018	
Aufwand	Ertrag	Aufwand	Ertrag	Aufwand	Ertrag
66'571.30	146'772.60	74'800.00	106'700.00	57'096.00	125'647.60
80'201.30		31'900.00		68'551.60	

Nettoergebnis

8200 Mehreinnahmen Holzverkauf von CHF 37'000.00

**9 Finanzen und Steuern**

Jahresrechnung 2019		Budget 2019		Jahresrechnung 2018	
Aufwand	Ertrag	Aufwand	Ertrag	Aufwand	Ertrag
438'698.48	1'631'350.89	429'100.00	1'724'600.00	479'816.68	1'655'403.29
1'192'652.41		1'295'500.00		1'175'586.61	

Nettoergebnis

- 9100 Höhere Einnahmen Einkommenssteuern von CHF 13'142.90
- 9100 Aktive Steuerauscheidung Vermögen um 7'356.35 höher als budgetiert
- 9100 Höhere Einnahmen Gewinnsteuern CHF 11'593.35
- 9101 Höhere Einnahmen Grundstückgewinnsteuern von CHF 4'612.30
- 9101 Minderertrag aus Sonderveranlagungen von CHF 9'807.65
- 9300 Beiträge aus Finanz- und Lastenausgleich insgesamt CHF 24'274.00 tiefer
- 9631 Minderaufwand Baulicher und nicht baulicher Unterhalt beim Schulhaus Kreuzweg von CHF 9'782.60
- 9650 Aktien des Amtsanzeigerfonds für die 3H44 AG von CHF 24'552.00

**4.2 Investitionsrechnung**

	Rechnung 2019		Budget 2019		Rechnung 2018	
	Ausgaben	Einnahmen	Ausgaben	Einnahmen	Ausgaben	Einnahmen
Total	306'156.00	306'156.00			832'397.75	832'397.75
1 Öffentliche Ordnung und Sicherheit, Verteidigung					49'860.00	
<b>Netto Ausgaben</b>						<b>49'860.00</b>
2 Bildung	21'569.35				203'467.30	100'000.00
<b>Netto Ausgaben</b>		<b>21'569.35</b>				<b>103'467.30</b>
3 Kultur, Sport und Freizeit, Kirche	24'552.00				70'004.00	
<b>Netto Ausgaben</b>		<b>24'552.00</b>				<b>70'004.00</b>
6 Verkehr und Nachrichtenübermittlung	57'110.85					
<b>Netto Ausgaben</b>		<b>57'110.85</b>				
7 Umweltschutz und Raumordnung	101'062.00	101'861.80			384'240.35	24'826.10
<b>Netto Ausgaben</b>						<b>359'414.25</b>
<b>Netto Einnahmen</b>	<b>799.80</b>					
9 Finanzen und Steuern	101'861.80	204'294.20			124'826.10	707'571.65
<b>Netto Ausgaben</b>						
<b>Netto Einnahmen</b>	<b>102'432.40</b>				<b>582'745.55</b>	



**5 SACHGRUPPEN**

**5.1 Erfolgsrechnung**

	Rechnung 2019		Budget 2019		Rechnung 2018	
	Aufwand	Ertrag	Aufwand	Ertrag	Aufwand	Ertrag
<b>3 Aufwand</b>	<b>2'588'115.12</b>		<b>2'493'400.00</b>		<b>2'509'279.33</b>	
30 Personalaufwand	400'960.98		431'250.00		390'749.25	
31 Sach- und übriger Betriebsaufwand	499'296.55		483'750.00		529'585.86	
33 Abschreibungen Verwaltungsvermögen	162'051.00		171'900.00		155'380.90	
34 Finanzaufwand	60'499.08		91'600.00		80'691.00	
35 Einlagen in Fonds und Spezialfinanzierungen	114'279.00		87'100.00		87'807.00	
36 Transferaufwand	1'225'307.46		1'112'400.00		1'098'237.24	
38 Ausserordentlicher Aufwand	58'519.00		57'200.00		97'821.33	
39 Interne Verrechnungen	67'202.05		58'200.00		69'006.75	
<b>4 Ertrag</b>		<b>2'625'154.37</b>		<b>2'314'900.00</b>		<b>2'556'396.13</b>
40 Fiskalertrag		870'047.25		811'700.00		868'026.70
41 Regalien und Konzessionen		23'742.00		24'000.00		24'591.00
42 Entgelte		522'271.15		387'200.00		492'973.27
43 Verschiedene Erträge		24'741.00		0.00		833.10
44 Finanzertrag		271'355.68		272'600.00		274'732.54
45 Entnahmen Fonds u. Spezialfinanzierungen		29'947.00		32'100.00		32'129.71
46 Transferertrag		796'079.94		699'000.00		756'102.11
48 Ausserordentlicher Ertrag		19'768.30		30'000.00		38'000.95
49 Interne Verrechnungen		67'202.05		58'300.00		69'006.75
<b>9 Abschlusskonten</b>	<b>68'627.84</b>	<b>31'588.59</b>	<b>800.00</b>	<b>179'300.00</b>	<b>47'116.80</b>	
90 Abschluss Erfolgsrechnung	68'627.84	31'588.59	800.00	179'300.00	47'116.80	

**5.2 Investitionsrechnung**

	Rechnung 2019		Budget 2019		Rechnung 2018	
	Ausgaben	Einnahmen	Ausgaben	Einnahmen	Ausgaben	Einnahmen
<b>5 Investitionsausgaben</b>	<b>306'156.00</b>				<b>707'571.65</b>	
50 Sachanlagen	177'394.90				607'544.75	
51 Investitionen auf Rechnung Dritter						
52 Immaterielle Anlagen	0.00				2'012.30	
54 Darlehen						
55 Beteiligungen und Grundkapitalien	24'552.00				70'004.00	
56 Eigene Investitionsbeiträge	2'347.30				28'010.60	
57 Durchlaufende Investitionsbeiträge						
59 Übertrag an Bilanz	101'861.80				124'826.10	
<b>6 Investitionseinnahmen</b>		<b>306'156.00</b>				<b>124'826.10</b>
60 Übertrag Sachanlagen ins Finanzvermögen						
61 Rückerstattungen						
62 Abgang immaterielle Anlagen						
63 Investitionsbeiträge für eigene Rechnung				101'861.80		124'826.10
64 Rückzahlung von Darlehen						
65 Übertrag von Beteiligungen						
66 Rückzahlung eigener Investitionsbeiträge						
67 Durchlaufende Investitionsbeiträge						
69 Übertrag an Bilanz		204'294.20				707'571.65

**6 GELDFLUSSRECHNUNG**

Bezeichnung	2019	2018
<b>Geldfluss aus betrieblicher Tätigkeit</b>		
Ertragsüberschuss / (-) Aufwandsüberschuss	37'039.25	0.00
Abschreibungen Verwaltungsvermögen	162'051.00	0.00
Abschreibungen Investitionsbeiträge	662.55	0.00
Einlagen in das Eigenkapital	58'519.00	0.00
(-) Entnahmen aus dem Eigenkapital	-19'768.30	0.00
(-) Gewinne aus Verkauf Finanzanlagen FV /	-24'552.00	0.00
Verluste aus Veräußerung Finanzanlagen FV und Übertragung Finanzanlagen FV		
Verluste aus Verkauf Sachanlagen FV und Übertragung Sachanlagen FV ins VW /	0.00	0.00
(-) Gewinne aus Verkauf Sachanlagen FV		
Wertberichtigungen Anlagen FV / (-) Wertberichtigungen Anlagen FV	0.00	0.00
Wertberichtigungen Darlehen/Beteiligungen VW	0.00	0.00
(-) Aufwertung VW	0.00	0.00
(-) Zunahme/Abnahme Forderungen	-34'953.46	0.00
Abnahme/(-) Zunahme Vorräte	0.00	0.00
Abnahme/(-) Zunahme aktive Rechnungsabgrenzungen	9'499.25	0.00
(-) Abnahme/Zunahme Laufende Verbindlichkeiten	-32'002.20	0.00
Zunahme/(-) Abnahme kurzfr. Rückstellungen	23'092.00	0.00
(-) Abnahme/Zunahme passive Rechnungsabgrenzungen	-20'770.00	0.00
(-) Abnahme/Zunahme langfr. Rückstellungen	0.00	0.00
Zunahme/(-) Abnahme Spezialfinanzierungen im EK und Vorfinanzierungen	84'332.00	0.00
<b>Geldfluss aus betrieblicher Tätigkeit</b>	<b>243'149.09</b>	<b>0.00</b>

<b>Geldfluss aus Investitionstätigkeit</b>		
Zahlungen für Nettoinv. Sachanlagen + Immat. Anlagen+ Investitionsbeiträge VV	-172'971.80	0.00
(-) Auszahlungen für Darlehen/Beteiligungen W	0.00	0.00
Einzahlung für Darlehen/Beteiligungen W	0.00	0.00
(-) Kauf Sachanlagen FV	0.00	0.00
Verkauf Sachanlagen FV	0.00	0.00
(-) Investitionen Sachanlagen FV	0.00	0.00
(-) Kauf kurzfristige Finanzanlagen FV	0.00	0.00
Verkauf kurzfristige Finanzanlagen FV	0.00	0.00
(-) Kauf langfristige Finanzanlagen FV	0.00	0.00
Verkauf langfristige Finanzanlagen FV	0.00	0.00
<b>Geldfluss aus Investitionstätigkeit</b>	<b>-172'971.80</b>	<b>0.00</b>

<b>Geldfluss aus Finanzierungstätigkeit</b>		
Zunahme/ (-) Abnahme Kontokorrente mit Dritten	70'234.05	0.00
Aufnahme kurzfristige Finanzverbindlichkeiten	0.00	0.00
(-) Rückzahlung kurzfristige Finanzverbindlichkeiten	0.00	0.00
Aufnahme langfristige Finanzverbindlichkeiten	0.00	0.00
(-) Rückzahlung langfristige Finanzverbindlichkeiten	0.00	0.00
Zunahme/(-) Abnahme Stiftungen, Legate, Zuwendungen im FK sowie Fonds im FK	2'139.05	0.00
<b>Geldfluss aus Finanzierungstätigkeit</b>	<b>72'373.10</b>	<b>0.00</b>

<b>Total Geldfluss</b>	<b>142'550.39</b>	<b>0.00</b>
Bestand Flüssige Mittel und kurzfristige Geldanlagen 1. 1.	930'902.65	0.00
<b>Bestand Flüssige Mittel und kurzfristige Geldanlagen 31.12.</b>	<b>1'073'453.04</b>	<b>0.00</b>

**7 FINANZKENNZAHLEN**

**7.1 Gesamthaushalt**

Kennzahl	2019	2018	2017	2016	Ø 4 Jahre		Kommentar/Interpretation
	Wert	Wert	Wert	Wert	Wert	Wert	
Nettoverschuldungsquotient (NVQ)	-198.9%	-177.4%	-193.0%	-173.8%	-186.1%		Nettoschuld in % des Fiskalertrages (inkl. Finanzausgleich) Der NVQ gibt an, welcher Anteil der Fiskalerträge +/- Finanzausgleich erforderlich wäre um die Nettoschulden zu tilgen. Richtwert: < 100 % = gut
Selbstfinanzierungsgrad (SFG)	315.2%	54.7%	414.2%	1061.7%	162.4%		Selbstfinanzierung in % der Nettoinvestitionen Der SFG gibt an, in welchem Ausmass Neuinvestitionen durch selbstwirtschaftete Mittel finanziert werden können. Richtwert: > 100 % = Ideal
Zinsbelastungsanteil (ZBA)	0.1%	0.1%	0.1%	0.5%	0.21%		Nettozinsen in % des laufenden Ertrages Der ZBA sagt aus, welcher Anteil des laufenden Ertrages durch den Nettozinsaufwand gebunden ist. Richtwert: 0 - 4 % = gut
Bruttoverschuldungsanteil (BVA)	129.8%	135.6%	127.6%	155.7%	136.2%		Bruttoschulden in % des laufenden Ertrags Die BVA zeigt die Verschuldungssituation der Gemeinde. Richtwert: 100 - 150 % = mittel
Investitionsanteil (INA)	8.6%	25.2%	6.5%	1.0%	11.6%		Bruttoinvestitionen in % der Gesamtausgaben Der INA zeigt die Aktivität im Bereich der Investitionen im Verhältnis zum jährlichen Gesamtaufwand. Richtwert: 10 - 20 % = mittlere Investitionstätigkeit
Kapitaldienstanteil (KDA)	6.5%	6.5%	5.8%	7.2%	6.5%		Kapitaldienst in % des laufenden Ertrages Der KDA ist die Messgrösse für die Belastung des Haushaltes durch Kapitalkosten (Zinsen und Abschreibungen). Richtwert: 5 - 15 % = tragbare Belastung
Nettovermögen in CHF pro Einwohner (N/EW)	-5'089	-4'593	-5'095	-4'044	-4'706		Nettoschuld in % der ständigen Wohnbevölkerung Die N/EW wird als Gradmesser für die Verschuldung verwendet. Ein negativer Wert entspricht einem Nettovermögen pro Einwohner.
Selbstfinanzierungsanteil (SFA)	12.7%	13.0%	18.9%	9.7%	13.8		Selbstfinanzierung in % des laufenden Ertrages Der SFA spiegelt die Finanzkraft und den finanziellen Spielraum wider und gibt an, welcher Anteil des Ertrages zur Finanzierung der Investitionen oder Abbau von Schulden aufgewendet werden kann. Richtwert: > 20 % = gut
Nettozinsbelastungsanteil (NZB)	-19.9%	-17.0%	-21.5%	-18.4%	-19.2		Finanzaufwand netto in % des Steuerertrages Der NZBA gibt an, welcher Anteil des Steuerertrages für die Verzinsung der Schulden aufgewendet werden muss. Richtwert: < 0 % = keine Belastung
Massgebliches Eigenkapital pro Einwohner (MEK/EW)	6'552	6'365	6'174	5'854	6'236		Massgebliches Eigenkapital in % der ständigen Wohnbevölkerung Diese Kennzahl ist eine Vergleichsgrösse und wird im Zusammenhang mit dem Finanzausgleich verwendet.

**7.2 Allgemeiner Haushalt**

Kennzahl	2019	2018	2017	2016	Ø 4 Jahre		Kommentar/Interpretation
	Wert	Wert	Wert	Wert	Wert	Wert	
Selbstfinanzierungsgrad (SFG)	215.30%	94.27%	184.7%	0.00%	184.3%		Selbstfinanzierung in % der Nettoinvestitionen Der SFG gibt an, in welchem Ausmass Neuinvestitionen durch selbstwirtschaftete Mittel finanziert werden können. Richtwert: > 100 % = ideal
Bilanzüberschussquotient (BÜQ)	138.71%	133.78%	1298%	136.2%	134.5%		Bilanzüberschuss in % zum Steuerertrag +/- Finanzausgleich Der BÜQ zeigt wie gesund die Eigenkapitalbasis ist, um eine gute Eigenfinanzierung sicherzustellen. Richtwert: 30 %

**7.3 Spezialfinanzierung Wasserversorgung**

Kennzahl	2019	2018	2017	2016	Ø 4 Jahre		Kommentar/Interpretation
	Wert	Wert	Wert	Wert	Wert	Wert	
Selbstfinanzierungsgrad (SFG)	1'119.4%	0.00%	0.00%	0.00%	0.00%		Selbstfinanzierung in % der Nettoinvestitionen Der SFG gibt an, in welchem Ausmass Neuinvestitionen durch selbstwirtschaftete Mittel finanziert werden können. Richtwert: > 100 % = ideal
Kostendeckungsgrad (KDG)	79.57%	119.35%	96.54%	86.85%	94.1%		Verhältnis in % von Ertrag zum Aufwand Zeigt ab der Ertrag für die Deckung des Aufwandes ausreicht. Richtwert: > 100 % = Ertragsüberschuss
Werterhaltungsquote (WEQ)	9.68%	1.30%	1.30%	7.26%	8.5%		Verhältnis in % von Werterhalt zu Wiederbeschaffungswert Zeigt ob die Einlage in den Werterhalt ausreichend für die Wiederbeschaffung ist. Richtwert: < 25 % = Einlage zwingend

### 7.4 Spezialfinanzierung Abwasserentsorgung

Kennzahl	2019		2018		2017		2016		Ø 4 Jahre		Kommentar/Interpretation
	Wert		Wert		Wert		Wert		Wert		
Selbstfinanzierungsgrad	100%		12.4%		115.1%		147.0%		44.1%		Selbstfinanzierung in % der Nettoinvestitionen Der SFG gibt an, in welchem Ausmass Neuinvestitionen durch selbstwirtschaftete Mittel finanziert werden können. Richtwert: > 100 % = ideal
Kostendeckungsgrad	134.75%		123.42%		92.5%		97.8%		113.1%		Verhältnis in % von Ertrag zum Aufwand Zeigt ab der Ertrag für die Deckung des Aufwandes ausreicht. Richtwert: > 100 % = Ertragsüberschuss
Werterhaltungsquote	16.4%		19.6%		19.6%		13.3%		14.6%		Verhältnis in % von Werterhalt zu Wiederbeschaffungswert Zeigt ob die Einlage in den Werterhalt ausreichend für die Wiederbeschaffung ist. Richtwert: < 25 % = Einlage zwingend

### 7.5 Spezialfinanzierung Abfall

Kennzahl	2019		2018		2017		2016		Ø 4 Jahre		Kommentar/Interpretation
	Wert		Wert		Wert		Wert		Wert		
Selbstfinanzierungsgrad	100%										Selbstfinanzierung in % der Nettoinvestitionen Der SFG gibt an, in welchem Ausmass Neuinvestitionen durch selbstwirtschaftete Mittel finanziert werden können. Richtwert: > 100 % = Ideal
Kostendeckungsgrad	111.47%		116.03%		118.8%		111.9%		114.5%		Verhältnis in % von Ertrag zum Aufwand Zeigt ab der Ertrag für die Deckung des Aufwandes ausreicht. Richtwert: > 100 % = Ertragsüberschuss

## 8 ANTRAG DER EXEKUTIVE GENEHMIGUNG:

Gemäss Art. 71 GV (170.111) verabschiedet der Gemeinderat die Jahresrechnung 2019 der Einwohnergemeinde Oberlangenegg:

### ERFOLGSRECHNUNG

Aufwand <b>Gesamthaushalt</b>	CHF	2'588'115.12
Ertrag <b>Gesamthaushalt</b>	CHF	2'625'154.37
Ertragsüberschuss	CHF	37'039.25

davon

Aufwand <b>Allgemeiner Haushalt</b>	CHF	2'283'359.24
Ertrag <b>Allgemeiner Haushalt</b>	CHF	2'313'871.64
Ertragsüberschuss	CHF	30'512.40

Aufwand <b>Wasserversorgung</b>	CHF	154'638.85
Ertrag <b>Wasserversorgung</b>	CHF	123'050.26
Aufwandüberschuss	CHF	31'588.59

Aufwand <b>Abwasserentsorgung</b>	CHF	89'769.95
Ertrag <b>Abwasserentsorgung</b>	CHF	120'960.82
Ertragsüberschuss	CHF	31'190.87

Aufwand <b>Abfall</b>	CHF	60'347.08
Ertrag <b>Abfall</b>	CHF	67'271.65
Ertragsüberschuss	CHF	6'924.57

### INVESTITIONSRECHNUNG

Ausgaben	CHF	204'294.20
Einnahmen	CHF	101'861.80
Nettoinvestitionen	CHF	102'432.40

NACHKREDITE gem. separater Tabelle (alle in der Kompetenz des Gemeinderates)

	CHF	449'625.34
--	-----	------------



**ANTRAG:**

Der Gemeindeversammlung wird beantragt, die Jahresrechnung 2019 zu genehmigen.

Es fallen keine Nachkredite in die Kompetenz der Gemeindeversammlung.

**GEMEINDERAT OBERLANGENEGB**



Ueli Aeschlimann  
Gemeindepräsident



Stephanie Käser  
Gemeindeverwalterin



Stephanie Käser  
Finanzverwalterin

Oberlangenegg, 05.03.2020 / 28.05.2020

## 9 BESTÄTIGUNGSBERICHT

### FANKHAUSER & PARTNER AG

Treuhand und Beratung

Dienstleistungen für Gemeinden  
KMU und Privat

### Bericht des Rechnungsprüfungsorgans der Einwohnergemeinde Oberlangenegg zur Jahresrechnung 2019

#### An die Gemeindeversammlung Oberlangenegg

Als Rechnungsprüfungsorgan haben wir die Jahresrechnung der Einwohnergemeinde Oberlangenegg, bestehend aus Berichterstattung, Bilanz, Erfolgsrechnung, Investitionsrechnung, Geldflussrechnung und Anhang für das am 31. Dezember 2019 abgeschlossene Rechnungsjahr geprüft. Die Prüfungsarbeiten wurden am 31.03.2020 beendet.

#### Verantwortung des Gemeinderates Oberlangenegg

Der Gemeinderat ist für die Aufstellung der Jahresrechnung in Übereinstimmung mit den kantonalen und kommunalen gesetzlichen Vorschriften verantwortlich. Diese Verantwortung beinhaltet die Ausgestaltung, Implementierung und Aufrechterhaltung eines internen Kontrollsystems mit Bezug auf die Aufstellung der Jahresrechnung, die frei von wesentlichen falschen Angaben als Folge von Verstössen oder Irrtümern ist. Darüber hinaus ist der Gemeinderat für die Anwendung sachgemässer Rechnungslegungsmethoden sowie die Vornahme angemessener Schätzungen verantwortlich.

#### Verantwortung des Rechnungsprüfungsorgans Fankhauser & Partner AG

Unsere Verantwortung ist es, aufgrund unserer Prüfung ein Prüfungsurteil über die Jahresrechnung abzugeben. Wir haben unsere Prüfung in Übereinstimmung mit den gesetzlichen Vorschriften und der Arbeitshilfe für Rechnungsprüfungsorgane (AH RPO, Ausgabe 2016) vorgenommen. Die Prüfung haben wir so zu planen und durchzuführen, dass wir hinreichende Sicherheit gewinnen, ob die Jahresrechnung frei von wesentlichen falschen Angaben ist.

Eine Prüfung beinhaltet die Durchführung von Prüfungshandlungen zur Erlangung von Prüfungsnachweisen für die in der Jahresrechnung enthaltenen Wertansätze und sonstigen Angaben. Die Auswahl der Prüfungshandlungen liegt im pflichtgemässen Ermessen des Prüfers. Dies schliesst eine Beurteilung der Risiken wesentlicher falscher Angaben in der Jahresrechnung als Folge von Verstössen oder Irrtümern ein. Bei der Beurteilung dieser Risiken berücksichtigt der Prüfer das interne Kontrollsystem, soweit es für die Aufstellung der Jahresrechnung von Bedeutung ist, um die den Umständen entsprechenden Prüfungshandlungen festzulegen, nicht aber um ein Prüfungsurteil über die Wirksamkeit des internen Kontrollsystems abzugeben. Die Prüfung umfasst zudem die Beurteilung der Angemessenheit der angewandten Rechnungslegungsmethoden, der Plausibilität der vorgenommenen Schätzungen sowie eine Würdigung der Gesamtdarstellung der Jahresrechnung. Wir sind der Auffassung, dass die von uns erlangten Prüfungsnachweise eine ausreichende und angemessene Grundlage für unser Prüfungsurteil bilden.

#### Prüfungsurteil

Nach unserer Beurteilung entspricht die Jahresrechnung für das am 31. Dezember 2019 abgeschlossene Rechnungsjahr den kantonalen und kommunalen gesetzlichen Vorschriften.

**FANKHAUSER & PARTNER AG**

Treuhand und Beratung

Qualitätszertifikat für Gemeinnützige  
SIAU und Prosoz

**Berichterstattung aufgrund weiterer gesetzlicher Vorschriften**

Wir bestätigen, dass wir die Anforderungen an die Befähigung gemäss Art. 123 GV und die besonderen Voraussetzungen gemäss Art. 124 GV erfüllen und keine mit unserer Unabhängigkeit nicht vereinbare Sachverhalte vorliegen. Wir beantragen, die Jahresrechnung per 31. Dezember 2019 mit Aktiven und Passiven von CHF 8'296'100.85 und einem Ertragsüberschuss des Gesamthaushalts von CHF 37'039.25 zu genehmigen.

Huttwil, 31.03.2020

Das Rechnungsprüfungsorgan  
Fankhauser & Partner AG

*U. Fankhauser*  
Leitender Revisor

*[Handwritten Signature]*

## 10 GENEHMIGUNG DER JAHRESRECHNUNG

Das beschlussfassende Organ der Einwohnergemeinde Oberlangenegg hat die Jahresrechnung 2019 am 20.12.2020 gemäss dem vorstehenden Antrag des Gemeinderates vom 05.03.2020 / 28.05.2020 genehmigt.

Oberlangenegg, 20.12.2020

**Einwohnergemeinde Oberlangenegg**



Ueli Aeschlimann  
Gemeindepräsident



Stephanie Käser  
Gemeindeverwalterin



## 11 ANHANG

### 11.1 Regelwerk

#### 11.1.1 Angewendetes Regelwerk

Der Rechnungsabschluss der Gemeinde Oberlangenegg ist in Übereinstimmung mit den geltenden kantonalen gesetzlichen Grundlagen erstellt worden.

Gemeindegesezt (GG, BSG 170.11)

Gemeindeverordnung (GV, BSG 170.111)

Direktionsverordnung über den Finanzhaushalt der Gemeinden (FHDV, BSG 170.511)

Diese orientieren sich gemäss Art. 70 Absatz 1 GG am Harmonisierten Rechnungslegungsmodell für die Kantone und Gemeinden, HRM2, laut Handbuch der Konferenz der Kantonalen Finanzdirektoren. Die kantonalen Bestimmungen weichen in einzelnen Bereichen von den Empfehlungen des HRM2 ab. Das Amt für Gemeinden und Raumordnung stellt eine Auflistung dieser Ausnahmen zur Verfügung unter [www.be.ch/gemeinden](http://www.be.ch/gemeinden) > Rubrik Gemeindefinanzen > HRM2 > Praxishilfen.

#### 11.1.2 Bewertung Finanzvermögen

Vermögenswerte im Finanzvermögen werden bilanziert, wenn sie einen künftigen Nutzen erbringen und ihr Wert verlässlich ermittelt werden kann. Sie werden bei erstmaliger Bilanzierung zu Anschaffungs- bzw. Herstellungskosten bilanziert. Entstehen der Gemeinde keine Kosten, wird zum Verkehrswert zum Zeitpunkt des Zugangs bilanziert. Folgebewertungen erfolgen zum Verkehrswert am Bilanzstichtag, wobei eine systematische Neubewertung bei Liegenschaften mit Ausnahme von Baurechten alle fünf Jahre oder bei Änderung des amtlichen Werts, bei allen anderen Vermögenswerten jährlich erfolgt. Die Bilanzwerte sind bei eingetretenen dauerhaften Wertminderungen oder Verlusten sofort zu berichtigen.

#### Neubewertung Finanzvermögen

Das Finanzvermögen wurde gemäss Anhang 1 der GV nicht neu bewertet. Die Neubewertungsreserve beläuft sich per 31. Dezember 2019 auf unverändert CHF 882'511.40.

Bilanzkonto	Bezeichnung	Alter Buchwert CHF	Aufwertung CHF	Neuer Buchwert CHF	Bewertungsmethode (Anhang 1, GV)	Letztmalige Bewertung
10800.01	Grundstücke Finanzvermögen	8'405.00		23'646.00	Amtl. Wert x 1.4	31.12.2015
10840.01	Liegenschaft Versorgungs- zentrum	1'900'000.00		2'414'580.00	Verkehrswertgutachten	31.12.2015

10840.02	Liegenschaft Wohnhaus Kreuzweg	713'053.20		1'065'743.60	Verkehrswertgutachten	31.12.2015
<b>Total</b>		<b>2'621'458.20</b>		<b>3'503'969.60</b>		

### 11.1.3 Bewertung Verwaltungsvermögen

Vermögenswerte im Verwaltungsvermögen werden bilanziert, wenn sie einen künftigen mehrjährigen öffentlichen Nutzen hervorbringen und ihr Wert verlässlich ermittelt werden kann. Sie werden zu Anschaffungs- bzw. Herstellkosten nach der Nettomethode bilanziert und nach der definierten Nutzungsdauer linear abgeschrieben. Entstehen der Gemeinde keine Kosten, wird zum Verkehrswert zum Zeitpunkt des Zugangs bilanziert. Die Bilanzwerte sind bei eingetretenen dauerhaften Wertminderungen oder Verlusten sofort zu berichtigen. Die geltenden Anlagekategorien und Nutzungsdauern sind in Anhang 2 GV umschrieben.

### 11.1.4 Aktivierungsgrenzen

Allgemeiner Haushalt	CHF 25'000.00
Spezialfinanzierung Wasserversorgung	CHF 10'000.00
Spezialfinanzierung Abwasserentsorgung	CHF 10'000.00
Spezialfinanzierung Abfallentsorgung	CHF 10'000.00

### 11.1.5 Bestehendes Verwaltungsvermögen

Das bestehende Verwaltungsvermögen per 31.12.2015 bei Übergang auf HRM2 wird linear über 15 Jahre abgeschrieben. Davon ausgenommen sind laut den Übergangsbestimmungen Art. T2-4 der GV vom 16.12.1998 (BGS 170.111):

- Darlehen und Beteiligungen des Verwaltungsvermögens
- Verwaltungsvermögen, das nach den Vorschriften der besonderen Gesetzgebung abzuschreiben ist
- Investitionen für Anlagen im Bau und
- das Verwaltungsvermögen in den Bereichen Wasser und Abwasser

## 11.2 Grundlagen der Jahresrechnung

Als Grundlage für die Jahresrechnung 2019 dienten das Budget 2019 und die Vorjahresrechnung 2018.

Genehmigung/Prüfung:

	Budget 2019	Jahresrechnung 2018
Gemeinderat	31.10.2018	11.04.2019
Bestätigungsbericht Rechnungsprüfungsorgan		24.04.2019
Gemeindeversammlung	01.12.2018	28.05.2019

11.3 Eigenkapitalnachweis

Eigenkapital per		01.01.2019	Veränderungsnachweis	Reduktion (-) durch	31.12.2019
			Erhöhung (+) durch		
11	Eigenkapital	4720384	220999	60471	4720384
110	Verschreibungen (+) bzw. Verschüsse (-) gegenüber Spezialfinanzierungen	481880	17482	38108	480354
11000	Spezialfinanzierung Feuerwehr	243919	-20389	-4379	218467
11001	Spezialfinanzierung Wasserversorgung	82388		31389	51078
11002	Spezialfinanzierung Altersheimbetreuung	121120	7201.9010.01		152817
11003	Spezialfinanzierung Aktivi	34388	7301.9010.01		41283
111	Vorfinanzierungen	1523520	172790	24303	1574021
11100	Vorfinanzierungen	482783	59519	10768	501534
11101	Wasserversorgung Wehrhah	585213	39019	3304	640729
11102	Abwasserentsorgung Wehrhah	485500	57480	1739	522709
114	Reserven	33352			33352
11400	Zusätzliche Rückstellungen	30352			30352
11401	Neubausenungsbaukosten	802511	3389		882511
11402	Neubausenungsbaukosten	802511			802511
115	Einkaufsbilanzveränderungen	1843889	13500		1857389



**11.4 Rückstellungsspiegel**

**205 Kurzfristige Rückstellungen**

Konto	Bezeichnung	Buchwert 01.01.2019	Veränderung			Buchwert 31.12.2019	Kommentar
			Bildung	Verwendung	Auflösung		
20550.01	Kurzfristige Rückstellungen übrige betriebliche Tätigkeit	176'600.00	199'692.00		176'600.00	199'692.00	Periodengerechte Abgrenzung Lastenverteiler Sozialhilfe, Familienzulagen und Ergänzungsleistungen.
20500.01	Rückstellungen Personalaufwand (Ferien- und Überzeitguthaben)						Rückstellungen wurden übers Konto 20410.01 gebildet.
20520.01	Rückstellungen Prozessrisiken						Keine laufenden Prozesse am Laufen und keine neuen Prozesse absehbar.
20530.01	Rückstellung nicht versicherbare Schäden						Keine nicht versicherbaren Schäden von wesentlichem Ausmass bekannt. Eventuell Rückstellung für Rutschgebiet Hirschgraben prüfen.
20580.01	Rückstellungen Investitionsrechnung						Keine.
20590.01	Ausstehende Steuerteilungen juristische Personen z. G. andere Gemeinden						Dem Gemeinderat / der Verwaltung sind keine passiven Steuerausscheidungen juristischer Personen bekannt.

**208 Langfristige Rückstellungen**

Konto	Bezeichnung	Buchwert 01.01.2019	Veränderung			Buchwert 31.12.2019	Kommentar
			Bildung	Verwendung	Auflösung		
	keine					0.00	

**Total kurzfristige Rückstellungen**

176'600.00 199'692.00 0.00 176'600.00 199'692.00

**Total langfristige Rückstellungen**

0.00 0.00 0.00 0.00 0.00

**Total Rückstellungen**

**0.00 199'692.00 0.00 0.00 199'692.00**

11.5 Beteiligungsspiegel

Name, Sitz, Rechtsform	Tätigkeitsgebiet	Nominalkapital (100%)	Eigentumsanteil	Stimmanteil - E: Exekutive - L: Legislative	Wesentliche Beteiligte	Buchwert per 31.12.	Anschaffungswert	Wesentliche Beteiligungen der Organisation	Zahlungsströme Berichtsjahr	Spezifische Risiken
<b>Öffentlich-rechtliche Organisationen der Interkommunalen Zusammenarbeit (Gemeindeverbände, Anstalten etc.)*</b>										
ARA Thunersee Uetendorf, Gemeindeverband	Abwasserreinigung	Kein Verbandskapital (Bilanzierung in Gemeinden)	Anteil nach Kostenverteiler 0.319901%	1 Delegiertenstimme von rund 90 Stimmen (nach Einwohnern)	Stadt Thun und rund 40 weitere Gemeinden in den Verwaltungskreisen Thun und Frutigen-Niedersimmental	Bilanzposition 1'4622.0x	Jährliche Investitionsbeiträge, mehrere Millionen seit 1970er Jahren	AVAG (15%)	Betriebskosten Kto. 7201.3632.01 Investitionen Kto. 7201.5620.01/ 7201.6310.02	Bei Verbandsauflösung Solidarhaftung gemäss Art. 40 Verbandsreglement
Kulturförderung Region Thun, Gemeindeverband	Erfüllung der regionalen Aufgaben gemäss Kulturförderungsgesetz	Kein Verbandskapital	Keine aktiven Vermögenswerte vorhanden	1 Vertreter im Kulturrat (Delegiertenversammlung)	Alle Gemeinden im Verwaltungskreis Thun	Keine Beteiligungen oder bilanzierte Vermögenswerte	Keine Investitionsbeiträge	Keine	Beitrag an Verband gemäss Leistungsverträgen. Kto. 3290.3632.01	Bei Verbandsauflösung Solidarhaftung gemäss Art. 54 Verbandsreglement
<b>Mitgliedschaften und Beteiligungen an juristischen Personen des Privatrechts</b>										
AVAG AG für Abfallverwertung Thun, Aktiengesellschaft	Abfallverwertung	3'400'000 (34'000 x 100)	0.018%	6 Aktienstimmen an GV	Über 100 Gemeinden	Abgeschrieben auf einen Pro-Memoria-Franken	Nominalwert 6 x 100 = 600	Diverse Tochtergesellschaften, u. a. KVA Thun AG	An AVAG: Entsorgungskosten An Gemeinde: Anteil Kehrichtgrundgebühr	Haftung nur mit Aktienkapital
3H44 AG, Aktiengesellschaft	Betrieb Eisbahn	94'556	13.80%	2'149 Aktienstimmen an GV	Umliegende Gemeinden, Privatpersonen	94'556	Nominalwert 2'149 x 44 = 94'556	Keine	Zugang Aktien Thuner Amtsanwalter	Haftung nur mit Aktienkapital
Verkehrsbetriebe STI AG Thun, Aktiengesellschaft	Öffentlicher Verkehr in der Region Thun	1'600'000 (16'000 x 100)	0.068%	11 Aktienstimmen an GV	Diverse Gemeinden aus dem Berner Oberland	Abgeschrieben auf einen Pro-Memoria-Franken	Nominalwert 11 x 10 = 1'100	Keine	Keine Zahlungen erfolgen über Kantonten (Lastenverteiler ÖV)	Haftung nur mit Aktienkapital
PREVIS Pensionskasse Wabern, Stiftung	Berufliche Vorsorge für das Personal bernischer Gemeinden und öffentlicher Betriebe	Kein Nominalkapital	-	Stimmrecht als Arbeitnehmer und als Arbeitgeber an DV	Diverse bernische Gemeinden, diverse Betriebe aus dem Gesundheits- und Pflegebereich	Keine Beteiligung oder bilanzierbare Vermögenswerte	Keine Investitionsbeiträge der Gemeinde	Keine	Prämien Sachgruppe 3052	Untardeckung von rund 5%. Müsste bei Kasenswechsel durch Gemeinde ausfinanziert werden. Steht aber nicht zur Diskussion.
Oberstufenzentrum Oberlangenegg, Gemeindeverband	Führung der Real- und Sekundarschule für die Gemeinden Buchholterberg, Eriz, Fatmi, Oberlangenegg, Unterlangenegg und Wachselhorn	Kein Nominalkapital	Sachwerte im Eigentum Verband	3 Delegiertenstimmen die durch eine Delegierte wahrgenommen werden. 1. Schuko-Mitglied (Ressortleiter GR)	Einwohnergemeinde Röttenbach	Kein separater Ausweis, da in Finanzbuchhaltung Oberstufenverband enthalten. Bau OSZ Unterlangenegg in den Jahren 2013/2014 für 9.22 Mio. Franken. Investitionsanteil Oberlangenegg ca. Fr. 44'000 p. J.	Schuldkostenbeiträge Kto. 2130.3612.01/02	Keine	Schuldkostenbeiträge Kto. 2130.3612.01/02 Investitionsanteil.	Zahlungsfähigkeit einer Verbandsgemeinde. Ist aber eher unwahrscheinlich.
ERT Entwicklungsraum Thun Thun, Verein	Erfüllung regionaler Aufgaben in den Bereichen Planung, Verkehr, Wirtschaft	Kein Nominalkapital	-	Stimmrecht an DV	Stadt Thun und rund 40 Gemeinden aus den Verwaltungskreisen Thun und Frutigen-Niedersimmental	Keine Beteiligung oder bilanzierbare Vermögenswerte	Keine Investitionsbeiträge der Gemeinde	Keine	ERT Betrag pro Einwohner. Kto. 7806.3130.01	Beitragskosten werden durch jährliche Beiträge der Mitgliedergemeinden gedeckt, daher keine finanziellen Risiken
Musikschule Region Thun, Verein	Anbieten Musikunterricht gemäss Kant. Musikschulgesetz	Kein Nominalkapital	-	Keine Einflusnahme (nicht Trägergemeinde, kein Leistungsvertrag)	Alle Gemeinden des Verwaltungskreises Thun plus Gemeinde Spiez	Keine Beteiligung oder bilanzierte Vermögenswerte	Keine Investitionsbeiträge der Gemeinde	Keine	Schuldkostenbeiträge 40% Kto. 2140.3636.01	Defizitbeiträge werden anteilmässig (pro Schülerlektion) auf die Mitgliedergemeinden verteilt. Daher keine finanziellen Risiken.
Skifli AG Innereriz, Aktiengesellschaft	Bau und Betrieb von Skiflirtagen, Betreiben eines Snow-Parks	250'000	2.500%	25 Stimmen an GV (Art. 11 Statuten)	Diverse Gemeinden aus dem Zugtal	Abgeschrieben auf einen Pro-Memoria-Franken	Nominalwert 25 x 200 = 5'000	Keine	Keine Zahlungen.	Haftung nur mit dem Aktienkapital

NOSS Genossenschaft Spiez, Genossenschaft	Führen einer gemeinnützigen Bildungsinstitution	Höhe Genossenschaftskapital ist unbeschränkt	-	1 Stimme an GV (Art. 14 Statuten)	Diverse Gemeinden aus dem Berner Oberland	Abgeschrieben auf einen Pro-Memoria-Franken	Nominalwert 1 x 250 = 250	Keine	Keine Zahlungen.	Haftung nur mit Genossenschaftskapital. Persönliche Haftung der Genossenschafter ist ausgeschlossen (Art. 28 Statuten)
Spitex Zug Steffisburg, Verein	Erbringung von Spitex-Dienstleistungen in der Region Zuglital	Kein Nominalkapital		Einflussnahme über Delegiertenversammlung	Alle Zuglital-Gemeinden inkl. Steffisburg zusätzlich Onstiel Reust (Gde. Stigriswil)	Keine Beteiligung oder bilanzierte Vermögenswerte	Keine Investitionsbeiträge der Gemeinde	Keine	Mitgliederbeitrag, Kto. 4210.3636.01	Haftung nur mit Vereinsvermögen (Art. 26). Allfällige Defizidelle über Lastenverteiler Sozialales via Sitzgemeinde Steffisburg
<b>Vertragliche Beziehungen zur Erfüllung von Gemeindeaufgaben</b>										
Feuerwehr Schwarzenegg mit Sitzgemeinde Oberlangenegg (ab 01.01.2017)	Feuer- und Elementarschadenbekämpfung in den Gemeinden Enz, Oberlangenegg und Unterlangenegg	Kein Nominalkapital	Im Verhältnis zur Einwohnerzahl	Kompetenzen gem. öff.-rechtlichem Zusammenarbeitsvertrag	Einwohnergemeinde Horrenbach-Buchen (innerer Teil)	Bilanzposition 14085	Diverse Beschaffungen der Feuerwehren in den vergangenen Jahren	Keine	Betriebsbeiträge von Gemeinden pro Jahr. Kto. 1506.4612.01	Zweiseitige Spezialfinanzierung. Wenn keine Erhöhung der Einzahlungsbasis erfolgt, erfolgt Finanzierung über Steuerhaushalt.
IBEM Region Zuglital Sitzgemeinde Unterlangenegg	Organisation des Spezialunterrichts für 6 Gemeinden	Kein Nominalkapital	Sachwerte im Eigentum der Gemeinde	Kompetenzen gem. öff.-rechtlichem Vertrag	Gemeinden Buchholterberg, Enz, Fahrni, Unterlangenegg und Wachseidom (nach Gesamtschülerzahl)	Keine Beteiligung oder bilanzierte Vermögenswerte	Keine Einkaufssumme	Keine	Schulskostenbeiträge an Gemeinde Unterlangenegg. Kto. 2120.3612.01/02	Zahlungsmöglichkeit einer Anschlussgemeinde. Ist aber eher unwahrscheinlich. Verhältnis Einwohner: Oberlangenegg ca. 480, 480, Einzugsgebiet ca. 4'500
Sozialdienst Steffisburg-Zuglital Sitzgemeinde Steffisburg	Erfüllung der gesetzlichen Aufgaben im Bereich Sozialhilfe	Kein Nominalkapital	Sachwerte im Eigentum der Sitzgemeinde	Keine Vertretung	Gemeinde Steffisburg (Sitzgemeinde), weiter alle 10 Zuglital-Gemeinden	Keine Beteiligung oder bilanzierte Vermögenswerte	Keine Einkaufssumme	Keine	Betriebskostenbeitrag pro Jahr. Kto. 5796.3612.01	Haftung für Verpflichtungen im Rahmen des Kostenverteilers. Bei zu hohen Kosten ist Wechsel zu anderer Gemeinde möglich. Verhältnis Einwohner: Oberlangenegg ca. 480, Einzugsgebiet ca. 21'200.
AHV-Zweigstelle Rechtes Zuglital Sitzgemeinde Buchholterberg	Erfüllung der gesetzlichen Aufgaben im Bereich Sozialversicherungen	Kein Nominalkapital	Sachwerte im Eigentum der Sitzgemeinde	Keine Vertretung	Gemeinde Buchholterberg (Sitzgemeinde), Gemeinden Enz, Fahrni, Linden, Unterlangenegg und Wachseidom	Keine Beteiligung oder bilanzierte Vermögenswerte	Keine Einkaufssumme	Keine	Betriebskosten pro Jahr. Kto. 5310.3612.01	Haftung für Verpflichtungen im Rahmen des Kostenverteilers. Bei zu hohen Kosten ist Wechsel zu anderer Gemeinde möglich. Verhältnis Einwohner: Oberlangenegg ca. 480, Einzugsgebiet ca. 21'200.
Zivilschutzorganisation Steffisburg-Zuglital Sitzgemeinde Steffisburg	Erfüllung der gesetzlichen Aufgaben im Bereich Bevölkerungsschutz	Kein Nominalkapital	Sachwerte im Eigentum der Sitzgemeinde	1 Vertreter für das Rechte Zuglital (zurzeit niemand aus der Gemeinde Oberlangenegg)	Gemeinde Steffisburg (Sitzgemeinde), weiter alle 10 Zuglital-Gemeinden plus Gemeinde Heimberg	Keine Beteiligung oder bilanzierte Vermögenswerte	Keine Einkaufssumme	Keine	Betriebskostenbeitrag pro Jahr. Kto. 1620.3612.01	Haftung für Verpflichtungen im Rahmen des Kostenverteilers. Bei zu hohen Kosten ist Wechsel zu anderer Gemeinde möglich. Verhältnis Einwohner: Oberlangenegg ca. 480, Einzugsgebiet ca. 27'800
Regionale Kadaversammelstelle Thun Sitzgemeinde Thun	Entsorgung von Tierkadavern und Schlachtabfällen	Kein Nominalkapital	Sachwerte im Eigentum der Sitzgemeinde	Keine Vertretung	Gemeinde Thun (Sitzgemeinde), weitere 10 Gemeinden im Verwaltungskreis Thun	Keine Beteiligung oder bilanzierte Vermögenswerte	Keine Einkaufssumme	Keine	Betriebskostenbeitrag pro Jahr. Kto. 7301.3612.01	Haftung für Verpflichtungen im Rahmen des Kostenverteilers. Bei zu hohen Kosten ist Wechsel zu anderer Gemeinde möglich. Verhältnis Einwohner: Oberlangenegg ca. 480, Einzugsgebiet ca. 93'400.
Wasserlieferung Enz-Röthenbach Sitzgemeinde Enz	Wasserlieferung Enz bis nach Röthenbach	Kein Nominalkapital	Sachwerte im Eigentum der Sitzgemeinde	Keine Vertretung	Gemeinde Enz (Sitzgemeinde), Gemeinden Buchholterberg, Wachseidom und Röthenbach i. E.	Keine Beteiligung oder bilanzierte Vermögenswerte	Keine Einkaufssumme	Keine	Wassereinkaufsgebühr pro Jahr. Kto. 7101.3612.01	Verpflichtung zur Gründung eines Wasserverbundes (Art. 15). Risiko, dass Wasserpreis unverhältnismässig steigen kann.

**11.6 Gewährleistungsspiegel**

Name, Sitz, Rechtsform	Eigentümer wesentliche Miteigentümer	Angaben zu den gesicherten Leistungen Art, Betrag, Verfall, Zinsangaben usw.)	Zahlungsströme im Berichtsjahr	Spezifische zusätzliche Angaben
<b>Privatrechtliche Unternehmen (nach OR/ZGB)</b>				
Pensionskasse PREVIS, Stiftung	Versicherte, Arbeitgeber	Nachschusspflicht für Unterdeckung, je nach Deckungsgrad	Prämien Sachgruppe 3052	Deckungsgrad per 31.12.2018: 97.62%
Musikschule Region Thun, Verein	Vereinsmitglieder, ca. 40 Gemeinden	Nachschusspflicht für allfällige Defizite, welche über den ordentlichen Gemeindebeitrag von ca. 40% hinausgehen.	Schulkostenbeiträge Kto. 2140.3636.01	Kein Leistungsvertrag mit der Musikschule Region Thun. Kostenbeteiligung gemäss Art. 9 ff. MSG.
<b>Öffentlich-rechtliche Unternehmen (nach Gemeindegesetz)</b>				
ARA Thunersee, Gemeindeverband	Rund 40 Gemeinden, Anteile je nach Abwasser- und angeschlossener Einwohner	Restkostenübernahme Betriebsrechnung und Nettoinvestitionen nach Abwasser- und angeschlossenen Einwohnern	Betriebskosten Kto. 7201.3632.01 Investitionen Kto. 7201.5620.01 Kto. 7201.6310.01	Organisationsreglement und Finanzreglement Gemeindefinanzverband sind rechtliche Grundlage. Solidarhaftung gemäss Art. 40 OgR.
<b>Öffentlich-rechtliche Verträge</b>				
keine				
<b>Weitere Verpflichtungen (Altlasten, Leasing usw.)</b>				
Keine				

**11.7 Anlagespiegel**

		108 Sachanlagen FV		
		1080 Grundstücke unüberbaut	1084 Gebäude FV (entwidmet)	
<b>Anschaffungskosten</b>	Anlagewert	01.01.2019	23'646.00	4'128'192.60
	Zuwachs/Zugänge	2019	0.00	0.00
	Abgänge	2019	0.00	0.00
	Umgliederungen	2019	0.00	0.00
	Anlagewert	31.12.2019	23'646.00	4'128'192.60
<b>kumulierte Wertberichtigungen</b>	Stand per	01.01.2019	0.00	0.00
	Wertminderungen	2019	0.00	0.00
	Aufwertungen	2019	0.00	0.00
	Umgliederungen	2019	0.00	0.00
	Stand per	31.12.2019	0.00	0.00
<b>Buchwerte</b>	<b>Buchwert netto</b>	31.12.2019	<b>23'646.00</b>	<b>4'128'192.60</b>
	davon Anlagen in Leasing	31.12.2019	0.00	0.00
	Versicherungswerte	31.12.2019	0.00	0.00

		140 Sachanlagen VV					
		1401	1403	1404	1406	1407	
		Strassen / Verkehrswege	Übrige Tiefbauten	Hochbauten	Mobilien	Anlagen im Bau	
<b>Anschaffungskosten</b>	Anlagewert	01.01.2019	51'287.00	0.00	103'467.30	118'593.25	356'408.45
	Zuwachs/Zugänge	2019	57'110.85	350'973.40	21'569.35		98'714.70
	Abgänge	2019					453'164.40
	Umgliederungen	2019					
<b>kumulierte ordentliche Abschreibungen</b>	Anlagewert	31.12.2019	108'387.85	350'973.40	125'036.65	118'593.25	1'958.75
	Stand per	01.01.2019	2'564.40	0.00	4'138.70	16'239.70	
	Planmässige Abschreibungen	2019	2'709.95	4'387.15	4'993.90	9'366.35	
	Ausserplanmässige Abschreibungen	2019					
	Wertkorrekturen	2019					
<b>Buchwerte</b>	Stand per	31.12.2019	5'274.35	4'387.15	9'132.60	25'606.05	
	<b>Buchwert netto</b>	31.12.2019	103'123.50	346'586.25	115'904.05	92'987.20	1'958.75
	davon Anlagen in Leasing	31.12.2019					
	Versicherungswerte	31.12.2019					

\* darin nicht enthalten ist das bestehende VV bei Einführung von HRM2:

	Saldo per 01.01.2019	Kumulierte Wertberichtigungen	Saldo per 31.12.2019
Allgemeiner Haushalt	14099.01	14099.99	1'466'666.60
FW Schwarzenegg regio	14099.03	14099.03	31'124.05
Wasserversorgung	14099.10	14099.91	0.00
Abwasserentsorgung	14099.20	14099.92	0.00
Abfallentsorgung	14099.30	14099.02	51'333.40
<b>Total</b>	<b>2'108'905.00</b>	<b>559'780.95</b>	<b>1'549'124.05</b>

		142 Immaterielle Anlagen	145 Beteiligungen, Grundkapitalien	146 Investitions- beiträge
		1427	1455	1462
		Immaterielle Anlagen in Realisierung	Beteiligungen an öffentlichen Un- termehmungen	Investitionsbei- träge
<b>Anschaffungskosten</b>	Anlagewert	01.01.2019	70'008.00	21'599.40
	Zuwachs/Zugänge	2019	2'191.00	2'347.30
	Abgänge	2019		1'861.80
	Umgliederungen	2019		
	Anlagewert	31.12.2019	2'191.00	94'560.00
<b>kumulierte ordentli- che Abschreibungen</b>	Stand per	01.01.2019		1'567.90
	Planmässige Abschreibungen	2019		662.55
	Ausserplanmässige Abschrei- bungen	2019		
	Wertkorrekturen	2019		
	Stand per	31.12.2019		
<b>Buchwerte</b>	<b>Buchwert netto</b>	31.12.2019	2'191.00	19'854.45
	davon Anlagen in Leasing	31.12.2019		
	Versicherungswerte	31.12.2019		





## 11.8.2 Verpflichtungskredite für Investitionen ab 2016 (HRM2)

Kreditbeschluss Datum	Kredit- summe	Objektbezeichnung	Kumulierte Ausgaben 01.01.2019	Investitions- ausgaben 2019	Kumulierte Ausgaben 31.12.2019	Kumulierte Einnahmen 01.01.2019	Investitions- einnahmen 2019	Kumulierte Einnahmen 31.12.2019	Saldo	Abrech- nungs- datum
	50'000.00	1 Öffentliche Ordnung und Sicherheit, Verteidigung	49'860.00		49'860.00			0.00	0.00	
	50'000.00	15 Feuerwehr	49'860.00		49'860.00			0.00	0.00	
	50'000.00	150 Feuerwehr	49'860.00		49'860.00			0.00	0.00	
	50'000.00	1506 Regionale Feuerwehrorganisation	49'860.00		49'860.00			0.00	0.00	
02.12.17	50'000.00	1506.5060.02 O Anschaffung Motorspritze	49'860.00		49'860.00			0.00	0.00	05.12.19
	280'000.00	2 Bildung	203'487.30	21'569.35	225'036.65	100'000.00		100'000.00	28'430.65	
	280'000.00	21 Obligatorische Schule	203'487.30	21'569.35	225'036.65	100'000.00		100'000.00	28'430.65	
	280'000.00	217 Schulliegenschaften	203'487.30	21'569.35	225'036.65	100'000.00		100'000.00	28'430.65	
	280'000.00	2170 Schulliegenschaften	203'487.30	21'569.35	225'036.65	100'000.00		100'000.00	28'430.65	
29.06.18	230'000.00	2170.5040.01 O Schulhaus Brucherer: Sanierung/Umbau 1. OG	203'487.30		203'487.30			100'000.00	28'430.65	28.05.19
01.12.18	50'000.00	2170.5040.02 O Schulhaus Brucherer: Fensterersatz 1. Stock Südseite und Treppenhaus Nordseite	203'487.30	21'569.35	225'036.65			100'000.00	28'430.65	
	70'000.00	3 Kultur, Sport und Freizeit, Kirche	70'004.00	24'552.00	94'556.00			0.00	0.00	
	70'000.00	34 Sport und Freizeit	70'004.00	24'552.00	94'556.00			0.00	0.00	
	70'000.00	341 Sport	70'004.00	24'552.00	94'556.00			0.00	0.00	
	70'000.00	3410 Sport	70'004.00	24'552.00	94'556.00			0.00	0.00	
29.06.17	70'000.00	3410.5550.01 O Beteiligung Kunststiege Oberlangenegg	70'004.00	24'552.00	94'556.00			0.00	0.00	28.05.19
	66'000.00	6 Verkehr und Nachrichtenübermittlung		57'110.85	57'110.85			0.00	8'889.15	
	66'000.00	61 Strassenverkehr		57'110.85	57'110.85			0.00	8'889.15	
	66'000.00	615 Gemeindestrassen		57'110.85	57'110.85			0.00	8'889.15	
	66'000.00	6150 Gemeindestrassen		57'110.85	57'110.85			0.00	8'889.15	
01.12.18	80'000.00	6150.5010.02 O Beitragenerhebung Kreuzweg		57'110.85	57'110.85			0.00	8'889.15	

Kreditabschluss		Kredit- summe	Objektbezeichnung	Kumulierte Ausgaben 01.01.2019	Investitions- ausgaben 2019	Kumulierte Ausgaben 31.12.2019	Kumulierte Einnahmen 01.01.2019	Investitions- einnahmen 2019	Kumulierte Einnahmen 31.12.2019	Saldo	Abrech- nungs- datum
Datum	Organ										
		1'124'900.00	7 Umweltschutz und Raumordnung	534'237.90	98'714.70	632'952.60	16'856.00		16'856.00	481'947.40	
		150'000.00	71 Wasserversorgung		1'958.75	1'958.75			0.00	148'041.25	
		150'000.00	710 Wasserversorgung		1'958.75	1'958.75			0.00	148'041.25	
		150'000.00	7101 Wasserversorgung [Gemeindebetrieb]		1'958.75	1'958.75			0.00	148'041.25	
29.05.18	GV	150'000.00	7101.5031.01 O Ersatz Steuerung Pumpwerk Untereholz		1'958.75	1'958.75				148'041.25	
		950'000.00	72 Abwasserentsorgung	534'237.90	96'755.95	630'993.85	16'856.00		16'856.00	319'006.15	
		950'000.00	720 Abwasserentsorgung	534'237.90	96'755.95	630'993.85	16'856.00		16'856.00	319'006.15	
		950'000.00	7201 Abwasserentsorgung [Gemeindebetrieb]	534'237.90	96'755.95	630'993.85	16'856.00		16'856.00	319'006.15	
25.08.17	GV	800'000.00	7201.5032.01 O Saubere Abwasserleitung Kreuzweg Neubau & Sanierung	384'108.90	96'755.95	480'864.85				319'135.15	
01.12.12	GV	150'000.00	7201.5252.01 O Generelle Entwässerungsplanung (GEF)	150'129.00		150'129.00	16'856.00		16'856.00	-129.00	
		24'900.00	74 Verbauungen			0.00			0.00	24'900.00	
		24'900.00	741 Gewässerverbauungen			0.00			0.00	24'900.00	
		24'900.00	7410 Gewässerverbauungen			0.00			0.00	24'900.00	
23.01.18	GR	24'900.00	7410.5290.01 O Revitalisierungs- und Hochwasserschutzprojekt Lompach			0.00			0.00	24'900.00	

11.8.3 Nachkredite

Siehe Berichterstattung Seite 7

### 11.9 Zusätzliche Angaben

#### Wiederbeschaffungswert, Werterhaltungskosten und Einlage in die Spezialfinanzierung Werterhalt für Wasserversorgungsanlagen <sup>1</sup>

Wasserversorgung Oberlangenegg Kontaktperson Käser Stephanie Rechnungsjahr 2019 Telefon: 033 453 16 50

Datengrundlagen  Geschätzt  
 GWP  
 Anlagenbuchhaltung

	① Wiederbeschaffungswert brutto in Fr	② Beiträge Dritter <sup>2</sup> in Fr	③ Wiederbeschaffungswert netto in Fr (① - ②)	④ Nutzungsdauer in Jahren	⑤ Erneuerungsrate in % (100/④)	⑥ Werterhaltungskosten in Fr/Jahr (③*⑤)
<b>Anlagenteile</b>						
1. Wasserfassungen	187500		187500	50	2.00%	3750
2. Aufbereitungsanlagen	18750		18750	33	3.00%	563
3. Pumpwerke, Druckreduzier- und Messschächte	512500		512500	50	2.00%	10250
4. Reservoire	530000		530000	66	1.50%	7950
5. Leitungen und Hydranten	5314950		5314950	80	1.25%	66437
6. Mess-, Steuerungs-, Fernwirkanlagen	115000		115000	20	5.00%	5750
7. Einkaufssummen, einmalige Konzessionsabgaben <sup>3</sup>	-	-	-			-
<b>Total 1 - 7</b>	<b>6'678'700</b>	<b>-</b>	<b>6'678'700</b>			<b>94'699</b>

⑦ Bestand Verwaltungsvermögen in Franken	-	in Prozent von ③: (100*⑦/③)
⑧ Bestand Spezialfinanzierung Werterhalt in Franken	646'729	in Prozent von ③ (100*⑧/③)
		10%

Bemerkungen

Grundlage: Dokument Wiederbeschaffungswerte der WA-TEC AG, Thun-Gwatt vom Juni 2000 mit Aktualisierung im Jahr 2014.  
 Diverse Leitungsverlängerungen in den Jahren 2011/12 (Gewerbezone Schwand und Neubaugebiet Ried/Allmend) nicht berücksichtigt.

⑨ Gewählter Einlegesatz in Prozent <sup>6</sup>	60%
⑩ berechnete Einlage in SF Werterhalt in Franken (⑩ x ⑨)	56'819.63
Einmalige Anschlussgebühren, an Einlage angerechnet <sup>6</sup>	5'942
Einlage Spezialfinanzierung abzüglich Anschlussgebühren	50'877
⑪ Anzahl Einwohner im Versorgungsgebiet	700
⑫ Einlage pro Einwohner in Franken (⑫ / ⑪)	81

Datum 25. März 2020

Unterschrift:

<sup>1</sup> Dieses Blatt ist Bestandteil der Jahresrechnung  
<sup>2</sup> Zu erwartende Beiträge aus dem kantonalen Trinkwasserfonds und von der Gebäudeversicherung abziehen (beim AWA erfragen)  
<sup>3</sup> Einkaufssummen an andere Wasserversorgungen, einmalige Konzessionsabgaben oder dergleichen - die Abschreibungssätze sind anhand der Laufzeiten festzulegen. Bestehen Kategorien mit unterschiedlichen Abschreibungssätzen, so ist die Rubrik 7 manuell mit zusätzlichen Zeilen zu ergänzen. Einkaufssummen an andere Wasserversorgungen sind verbindlich mit einem Abschreibungssatz von 3 % einzutragen  
<sup>4</sup> Ermittlung des Einlageprozentsatzes gemäss Kapitel 6.1 der WEA-Broschüre "Finanzierung der Wasserversorgung" (2004)  
<sup>5</sup> Die Einlage in die Spezialfinanzierung muss mindestens 60% betragen, solange Verwaltungsvermögen besteht oder der Bestand der SF Werterhalt nicht mehr 25% des Wiederbeschaffungswertes beträgt  
<sup>6</sup> Die einmaligen Anschlussgebühren dürfen an die jährliche Einlage in die Spezialfinanzierung Werterhalt angerechnet werden



## Einwohnergemeinde Oberlangnegg HRM2

## 2019 Bilanz

Konto	Bilanz Bilanzgliederung	Veränderungen		Bestand per 01.01.2019	Bestand per 31.12.2019
		Zuwachs	Abgang		
<b>1</b>	<b>Aktiven</b>				
<b>10</b>	<b>Finanzvermögen</b>				
100	Flüssige Mittel und kurzfristige Geldanlagen	5'511'127.96	5'373'638.56	8'158'611.45	8'296'100.85
1000	Kasse	4'953'669.36	4'755'898.81	5'772'041.05	5'969'811.60
10000	Kasse	2'517'934.29	2'375'383.90	930'902.65	1'073'453.04
10000.01	Kasse	15'260.65	14'596.58	4'132.95	4'797.02
10000.02	Kasse Mittagstisch	15'260.65	14'596.58	4'132.95	4'797.02
10000.11	Kasse Feuerwehr Schwegg regio	13'406.00	10'924.90	1'791.60	4'272.70
1001	Post	1'194.65	824.30	0.00	370.35
10010	Post	660.00	2'847.38	2'341.35	153.97
10010.01	PostFinance, Geschäftskonto 30-10928-2	601'409.35	7'635.35	272'183.62	865'957.62
1002	Bank	601'409.35	7'635.35	272'183.62	865'957.62
10020	Bank	1'901'264.29	2'353'151.97	654'586.08	202'698.40
10020.01	Raiffeisenbank Steffisburg, KK 25132.75	1'901'264.29	2'353'151.97	654'586.08	202'698.40
10020.02	Raiffeisenbank Oberes Emmental SK 38782.74	1'691'164.07	2'074'071.26	577'812.93	194'905.74
10020.11	Raiffeisenbank Steffisburg, Feuerwehr Schwegg regio	7.51	3'000.00	22'276.04	19'283.55
10020.12	Raiffeisenbank Steffisburg, Feuerwehr Schwegg regio	133'683.47	188'180.58	54'497.11	0.00
101	Forderungen	76'409.24	87'900.13	0.00	-11'490.89
1010	Forderungen aus Lieferungen und Leistungen gegenüber Dritten	2'311'183.07	2'346'463.66	679'800.55	644'519.96
10100	Forderungen aus Lieferungen und Leistungen gegenüber Dritten	432'973.80	386'821.51	347'278.80	393'431.09
10100.01	Debitoren Wasserversorgung	432'973.80	386'821.51	347'278.80	393'431.09
10100.02	Debitoren Abwasserentsorgung	105'384.61	123'365.70	120'697.35	102'716.26
10100.03	Debitoren Abfallbeseitigung	71'163.12	73'650.40	70'216.40	67'729.12
10100.04	Debitoren Steuerhaushalt	47'463.05	46'764.00	12'725.65	13'424.70
10100.11	Debitoren Feuerwehr Schwegg regio	114'647.42	21'208.70	21'208.70	114'647.42
1011	Kontokorrente mit Dritten	94'315.60	121'832.71	122'430.70	94'913.59
10110	Kontokorrente mit Dritten	15'410.25	85'644.30	79'498.70	9'264.65
10110.01	Kontokorrente mit Dritten	15'410.25	85'644.30	79'498.70	9'264.65

Konto	Bilanz Bilanzgliederung	Bestand per 01.01.2019	Veränderungen		Bestand per 31.12.2019
			Zuwachs	Abgang	
10110.01	ARA Thunersee, Kontokorrent	17'369.85	5'344.60	13'449.80	9'264.65
10110.02	Ausgleichskasse, Kontokorrent	0.00	9'180.65	9'180.65	0.00
10110.03	Feuerwehr Schwarzenegg regio, Kontokorrent	62'128.85	885.00	63'013.85	0.00
<b>1012</b>	<b>Steuerforderungen</b>	<b>214'425.10</b>	<b>1'805'646.65</b>	<b>1'832'185.75</b>	<b>187'886.00</b>
<b>10120</b>	<b>Forderungen allgemeine Gemeindesteuern</b>	<b>214'425.10</b>	<b>1'805'646.65</b>	<b>1'832'185.75</b>	<b>187'886.00</b>
10120.01	Steuer Guthaben NESKO	277'771.25	888'046.70	917'599.95	248'218.00
10120.11	Girokonto Kanton	-3'346.15	917'599.95	914'585.80	-332.00
10120.99	Wertberichtigung auf Steuerguthaben	-60'000.00			-60'000.00
<b>1014</b>	<b>Transferforderungen</b>	<b>35'147.05</b>	<b>53'009.80</b>	<b>35'147.05</b>	<b>53'009.80</b>
<b>10140</b>	<b>Bundes- und Kantonsbeiträge</b>	<b>35'147.05</b>	<b>53'009.80</b>	<b>35'147.05</b>	<b>53'009.80</b>
10140.01	Bundes- und Kantonsbeiträge	35'147.05	53'009.80	35'147.05	53'009.80
<b>1019</b>	<b>Übrige Forderungen</b>	<b>3'450.90</b>	<b>4'142.57</b>	<b>6'665.05</b>	<b>928.42</b>
<b>10190</b>	<b>Übrige Forderungen</b>	<b>859.25</b>	<b>20.12</b>	<b>850.95</b>	<b>28.42</b>
10190.01	Verrechnungssteuerguthaben	850.95	19.30	850.95	19.30
10190.11	Verrechnungssteuerguthaben Feuerwehr Schwegg regio	8.30	0.82		9.12
<b>10191</b>	<b>Guthaben bei Sozialversicherungen</b>	<b>2'591.65</b>	<b>900.00</b>	<b>2'591.65</b>	<b>900.00</b>
10191.01	Guthaben bei Sozialversicherungen	2'591.65	900.00	2'591.65	900.00
<b>10192</b>	<b>MWST Vorsteuerguthaben</b>	<b>0.00</b>	<b>3'222.45</b>	<b>3'222.45</b>	<b>0.00</b>
10192.10	MWST Vorsteuerguthaben Wasserversorgung		3'222.45	3'222.45	
<b>104</b>	<b>Aktive Rechnungsabgrenzungen</b>	<b>9'499.25</b>	<b>100'000.00</b>	<b>9'499.25</b>	<b>100'000.00</b>
<b>1043</b>	<b>Transfers der Erfolgsrechnung</b>	<b>9'499.25</b>		<b>9'499.25</b>	
<b>10430</b>	<b>Transfers der Erfolgsrechnung</b>	<b>9'499.25</b>		<b>9'499.25</b>	
10430.01	Transitorische Aktiven (SG 36)	9'499.25		9'499.25	0.00
<b>1046</b>	<b>Aktive Rechnungsabgrenzungen Investitionsrechnung</b>		<b>100'000.00</b>		<b>100'000.00</b>
<b>10462</b>	<b>Aktive Rechnungsabgrenzung Investitionsrechnung Abwasser</b>		<b>100'000.00</b>		<b>100'000.00</b>
10462.01	Aktive Rechnungsabgrenzung Sauberabwasserleitung Kreuzweg	0.00	100'000.00		100'000.00
<b>107</b>	<b>Finanzanlagen</b>		<b>24'552.00</b>	<b>24'552.00</b>	

Konto	Bilanz Bilanzgliederung	Bestand per 01.01.2019	Veränderungen		Bestand per 31.12.2019
			Zuwachs	Abgang	
1070	Aktien und Anteilscheine		24'552.00	24'552.00	
10700	Aktien und Anteilscheine		24'552.00	24'552.00	
10700.01	Aktien 3H44 AG	0.00	24'552.00	24'552.00	0.00
108	Sachanlagen FV	4'151'838.60			4'151'838.60
1080	Grundstücke FV	23'646.00			23'646.00
10800	Grundstücke FV	23'646.00			23'646.00
10800.01	Grundstücke Finanzvermögen	23'646.00			23'646.00
1084	Gebäude FV	4'128'192.60			4'128'192.60
10840	Gebäude FV	4'128'192.60			4'128'192.60
10840.01	Liegenschaft Versorgungszentrum (Parz. 367)	2'414'580.00			2'414'580.00
10840.02	Liegenschaft ehem. Schulhaus Kreuzweg (Parz. 364)	1'713'612.60			1'713'612.60
14	Verwaltungsvermögen	2'386'570.40	557'458.60	617'739.75	2'326'289.25
140	Sachanlagen VV	2'296'530.90	528'368.30	615'215.40	2'209'683.80
1401	Strassen / Verkehrswege	48'722.60	57'110.85	2'709.95	103'123.50
14010	Allgemeiner Haushalt	48'722.60	57'110.85	2'709.95	103'123.50
14010.01	Bodenstrasse Parz. 280, Sanierung 2017	51'287.00			51'287.00
14010.02	Kreuzweg Parz. 1, Sanierung 2018	0.00	57'110.85		57'110.85
14010.9901	WB Bodenstrasse Parz. 280, Sanierung 2017	-2'564.40		1'282.20	-3'846.60
14010.9902	WB Kreuzweg Parz. 1, Sanierung 2018	0.00		1'427.75	-1'427.75
1403	Übrige Tiefbauten		350'973.40	4'387.15	346'586.25
14032	Abwasserbeseitigung		350'973.40	4'387.15	346'586.25
14032.01	Sauberabwasserleitung Kreuzweg, Neubau & Sanierung	0.00	350'973.40		350'973.40
14032.99	Wertberichtigung	0.00		4'387.15	-4'387.15
1404	Hochbauten	99'328.60	21'569.35	4'993.90	115'904.05
14040	Allgemeiner Haushalt	99'328.60	21'569.35	4'993.90	115'904.05
14040.01	Schulanlage Brucherer (Parz. 275)	103'467.30	21'569.35		125'036.65



# 2019 Bilanz

Konto	Bilanz Bilanzgliederung	Bestand per 01.01.2019	Veränderungen		Bestand per 31.12.2019
			Zuwachs	Abgang	
14040.9901	WB Schulanlage Brucheran (Parz. 275)	-4'138.70		4'993.90	-9'132.60
1406	<b>Mobilien VV</b>	<b>102'353.55</b>		<b>9'366.35</b>	<b>92'987.20</b>
14065	Feuerwehr	102'353.55		9'366.35	92'987.20
14065.11	Anschaffung Brandschutzjacken	68'733.25			68'733.25
14065.12	Anschaffung Motorspritze	49'860.00			49'860.00
14065.9911	WB Anschaffung Brandschutzjacken	-13'746.70		6'873.35	-20'620.05
14065.9912	WB Anschaffung Motorspritze	-2'493.00		2'493.00	-4'986.00
1407	<b>Anlagen im Bau VV</b>	<b>356'408.45</b>	<b>98'714.70</b>	<b>453'164.40</b>	<b>1'958.75</b>
14071	Wasserwerk		1'958.75		1'958.75
14071.01	Anlagen im Bau Wasserversorgung (Ersatz Steuerung Pumpwerk Unterholz)	0.00	1'958.75		1'958.75
14072	<b>Abwasserentsorgung</b>	<b>356'408.45</b>	<b>96'755.95</b>	<b>453'164.40</b>	
14072.01	Anlagen im Bau Abwasser (GEP)	2'191.00		2'191.00	0.00
14072.02	Anlagen im Bau (Saubereabwasserleitung Kreuzweg)	354'217.45		450'973.40	0.00
1409	<b>Übrige Sachanlagen</b>	<b>1'689'717.70</b>		<b>140'593.65</b>	<b>1'549'124.05</b>
14099	<b>Sammelkonto best. VV beim Übergang auf HRM2</b>	<b>1'689'717.70</b>		<b>140'593.65</b>	<b>1'549'124.05</b>
14099.01	Bestehendes VV Steuerhaushalt	2'000'000.00			2'000'000.00
14099.02	Bestehendes VV Feuerwehr Schw'egg regio	38'905.00			38'905.00
14099.30	Bestehendes VV Abfallentsorgung	70'000.00			70'000.00
14099.9901	WB Bestehendes VV Steuerhaushalt	-400'000.05		133'333.35	-533'333.40
14099.9902	WB Bestehendes VV Abfallentsorgung	-13'999.95		4'666.65	-18'666.60
14099.9903	WB Bestehendes VV Feuerwehr Schw'egg regio	-5'187.30		2'593.65	-7'780.95
142	<b>Immaterielle Anlagen</b>		<b>2'191.00</b>		<b>2'191.00</b>
1427	<b>Immat. Anlagen in Realisierung</b>		<b>2'191.00</b>		<b>2'191.00</b>
14272	<b>Immaterielle Anlagen in Realisierung</b>		<b>2'191.00</b>		<b>2'191.00</b>
14272.01	Immaterielle Anlagen in Realisierung Abwasser (GEP)	0.00	2'191.00		2'191.00
145	<b>Beteiligungen, Grundkapitalien</b>	<b>70'008.00</b>	<b>24'552.00</b>		<b>94'560.00</b>
1455	<b>Beteiligungen an privaten Unternehmungen</b>	<b>70'008.00</b>	<b>24'552.00</b>		<b>94'560.00</b>
14550	<b>Allgemeiner Haushalt</b>	<b>70'008.00</b>	<b>24'552.00</b>		<b>94'560.00</b>

## 2019 Bilanz

Einwohnergemeinde Oberlangenegg HRM2

Konto	Bilanz Bilanzgliederung	Bestand per 01.01.2019	Veränderungen		Bestand per 31.12.2019
			Zuwachs	Abgang	
14550.01	Skilift AG Innereritz, 25 Namenaktien à Fr. 200.00	1.00			1.00
14550.02	Verkehrsbetriebe STI AG, 11 Inhaberaktien à Fr. 100.00	1.00			1.00
14550.03	AVAG, 6 Namenaktien à Fr. 100.00	1.00			1.00
14550.04	NOSS Spiez, 1 Anteilschein à Fr. 250.00	1.00			1.00
14550.05	3H44 AG Schwarzenegg, 1591 Namenaktien à Fr. 44.00	70'004.00			70'004.00
14550.06	3H44 AG Schwarzenegg, 558 Namenaktien à Fr. 44.00	0.00	24'552.00		24'552.00
<b>146</b>	<b>Investitionsbeiträge</b>	<b>20'031.50</b>	<b>2'347.30</b>	<b>2'524.35</b>	<b>19'854.45</b>
<b>1462</b>	<b>Investitionsbeiträge an Gemeinden und Gemeindeverbände</b>	<b>20'031.50</b>	<b>2'347.30</b>	<b>2'524.35</b>	<b>19'854.45</b>
<b>14622</b>	<b>Abwasserentsorgung</b>	<b>20'031.50</b>	<b>2'347.30</b>	<b>2'524.35</b>	<b>19'854.45</b>
14622.01	Investitionsbeiträge ARA Thunersee 2016	12'247.60			12'247.60
14622.02	Investitionsbeiträge ARA Thunersee 2017	6'167.30			6'167.30
14622.03	Investitionsbeiträge ARA Thunersee 2018	3'184.50			3'184.50
14622.04	Investitionsbeiträge ARA Thunersee 2019	0.00	2'347.30		485.50
14622.9901	WB Investitionsbeiträge ARA Thunersee 2016	-1'102.35			-1'469.80
14622.9902	WB Investitionsbeiträge ARA Thunersee 2017	-370.00			-555.00
14622.9903	WB Investitionsbeiträge ARA Thunersee 2018	-95.55			-191.10
14622.9904	WB Investitionsbeiträge ARA Thunersee 2019	0.00		14.55	-14.55
<b>2</b>	<b>Passiven</b>	<b>8'158'611.45</b>	<b>976'413.10</b>	<b>838'923.70</b>	<b>8'286'100.85</b>
<b>20</b>	<b>Fremdkapital</b>	<b>3'590'349.54</b>	<b>734'987.26</b>	<b>757'619.81</b>	<b>3'567'716.99</b>
<b>200</b>	<b>Laufende Verbindlichkeiten</b>	<b>420'602.44</b>	<b>480'222.21</b>	<b>507'315.81</b>	<b>393'508.84</b>
<b>2000</b>	<b>Laufende Verbindlichkeiten aus Lieferungen und Leistungen von Dritten</b>	<b>405'369.61</b>	<b>344'531.17</b>	<b>464'714.07</b>	<b>285'186.71</b>
20000	Kreditoren	405'369.61	289'484.12	409'667.02	285'186.71
20000.01	Kreditoren	290'149.80	259'206.77	292'571.21	256'785.36
20000.11	Kreditoren Feuerwehr Schwegg regio	115'219.81	30'277.35	117'095.81	28'401.35
<b>20001</b>	<b>Kreditoren Sozial- und Personalversicherungen</b>	<b>0.00</b>	<b>55'047.05</b>	<b>55'047.05</b>	<b>0.00</b>
20001.01	Kreditor AHV/IV/EO/ALV	0.00	34'745.85	34'745.85	0.00
20001.02	Kreditor Pensionskasse	0.00	12'630.05	12'630.05	0.00
20001.03	Kreditor Unfallversicherung / Krankentaggeld	0.00	7'671.15	7'671.15	0.00
<b>2002</b>	<b>Steuern</b>	<b>0.00</b>	<b>2'976.80</b>	<b>2'976.80</b>	<b>0.00</b>
<b>20022</b>	<b>Steuerschulden MWST</b>	<b>0.00</b>	<b>2'976.80</b>	<b>2'976.80</b>	<b>0.00</b>

## Einwohnergemeinde Oberlangenegg HRM2

## 2019 Bilanz

Konto	Bilanz Bilanzgliederung	Bestand per 01.01.2019	Veränderungen		Bestand per 31.12.2019
			Zuwachs	Abgang	
20022.10	Steuerschulden MWST Wasserversorgung	0,00	2'976.80	2'976.80	0,00
2005	Interne Kontokorrente	1'928.50	126'252.76	35'491.71	92'689.55
20050	Kontokorrente mit zu konsolidierenden Einheiten	1'928.50	126'252.76	35'491.71	92'689.55
20050.01	Abrechnungskonto allgemein	1'928.50	126'252.76	35'491.71	92'689.55
2006	Depotgelder und Kautionen	13'304.33	6'461.48	4'133.23	15'632.58
20060	Depotgelder und Kautionen	13'304.33	6'461.48	4'133.23	15'632.58
20060.01	Depotgeldkonto Gestalten textill/techn. (Basisstufe)	2'204.90	1'778.45	660.70	3'322.65
20060.02	Depotgeldkonto Gestalten textill/techn. (Mittelstufe)	5'276.93	2'681.95	2'092.85	5'866.03
20060.03	Depotgeldkonto Basisstufe (Fichler)	2'446.55	263.20		2'709.75
20060.04	Depotgeldkonto Mittelstufe (Schopfer)	3'375.95	1'737.88	1'379.68	3'734.15
204	Passive Rechnungsabgrenzung	59'490.00	38'720.00	59'490.00	38'720.00
2041	Sach- und übriger Betriebsaufwand	33'300.00	14'100.00	33'300.00	14'100.00
20410	Sach- und übriger Betriebsaufwand	33'300.00	14'100.00	33'300.00	14'100.00
20410.01	Transitorische Passiven (SG 31)	33'300.00	14'100.00	33'300.00	14'100.00
2043	Transfers der Erfolgsrechnung	4'400.00	2'650.00	4'400.00	2'650.00
20430	Transfer der Erfolgsrechnung	4'400.00	2'650.00	4'400.00	2'650.00
20430.02	Abgrenzung Transferaufwand Gemeinden (SG 36, 37)	4'400.00	2'650.00	4'400.00	2'650.00
2044	Finanzaufwand / Finanzertrag	16'700.00	16'970.00	16'700.00	16'970.00
20440	Finanzaufwand / Finanzertrag	16'700.00	16'970.00	16'700.00	16'970.00
20440.01	Transitorische Passiven (Wohnungsmieten SG 34, 44)	16'700.00	16'970.00	16'700.00	16'970.00
2045	Übriger betrieblicher Ertrag	5'090.00	5'000.00	5'090.00	5'000.00
20450	Übriger betrieblicher Ertrag	5'090.00	5'000.00	5'090.00	5'000.00
20450.01	Transitorische Passiven (SG 41, 42, 43)	5'090.00	5'000.00	5'090.00	5'000.00
205	Kurzfristige Rückstellungen	176'600.00	199'892.00	176'600.00	199'692.00
2055	Kurzfristige Rückstellungen übrige betriebliche Tätigkeit	176'600.00	199'892.00	176'600.00	199'692.00

## Einwohnergemeinde Oberlangenegg HRM2

## 2019 Bilanz

Konto	Bilanz Bilanzgliederung	Bestand per 01.01.2019	Veränderungen		Bestand per 31.12.2019
			Zuwachs	Abgang	
20550 20550.01	Kurzfristige Rückstellungen übrige betriebliche Tätigkeit Kurzfristige Rückstellungen übrige betriebliche Tätigkeit	176'600.00 176'600.00	199'692.00 199'692.00	176'600.00 176'600.00	199'692.00 199'692.00
206	Langfristige Finanzverbindlichkeiten	2'900'000.00			2'900'000.00
2064	Darlehen, Schuldscheine	2'900'000.00			2'900'000.00
20640 20640.01 20640.02	Darlehen, Schuldscheine Darlehen PostFinance (2012 - 2017; 2017 - 2022) Darlehen RB Oberes Emmental (2016 - 2021)	2'900'000.00 1'900'000.00 1'000'000.00			2'900'000.00 1'900'000.00 1'000'000.00
209	Verbindlichkeiten gegenüber Spezialfinanzierungen und Fonds im Fremdkapital	33'657.10	16'353.05	14'214.00	35'796.15
2091	Verbindlichkeiten gegenüber Fonds im FK	22'336.00		12'340.00	9'996.00
20910 20910.01	Schutzraumsatzabgaben Spezialfinanzierung Schutzraumsatzabgaben	9'996.00 9'996.00			9'996.00 9'996.00
20911 20911.01	Fonds (ohne Gemeindereglement) Fonds Thuner Amtsanzeiger	12'340.00 12'340.00		12'340.00 12'340.00	0.00
2092	Verbindlichkeiten gegenüber Legaten und Stiftungen ohne eigene Rechtspersönlichkeit im FK	11'321.10	16'353.05	1'874.00	25'800.15
20920 20920.01 20920.02	Verbindlichkeiten gegenüber Legaten und Stiftungen ohne eigene Rechtspersönlichkeit im FK Legat Wenger-Regli Fonds Thuner Amtsanzeiger	11'321.10 11'321.10 0.00	16'353.05 13.05 16'340.00	1'874.00 874.00 1'000.00	25'800.15 10'460.15 15'340.00
29	Eigenkapital	4'568'261.91	241'425.84	81'303.89	4'728'383.86
290	Verpflichtungen (+) bzw. Vorschüsse (-) gegenüber Spezialfinanzierungen	481'979.73	38'115.44	57'000.79	463'094.38
2900	Spezialfinanzierungen im EK	481'979.73	38'115.44	57'000.79	463'094.38
29000 29000.01 29000.12	Spezialfinanzierung Feuerwehr Spezialfinanzierung Feuerwehr (einseitige SF); Fonds Gemeinde Oberlangenegg Spezialfinanzierung Feuerwehr (Zusammenlegungsbeitrag GVB)	243'818.78 43'689.88 200'128.90		25'412.20 4'578.99 20'833.21	218'406.58 39'110.89 179'295.69
29001 29001.01	Spezialfinanzierung Wasserversorgung Spezialfinanzierung Wasserversorgung (Rechnungsausgleich)	82'666.35 82'666.35		31'588.59 31'588.59	51'077.76 51'077.76

## Einwohnergemeinde Oberlangenegg HRM2

## 2019 Bilanz

Konto	Bilanz Bilanzgliederung	Bestand per 01.01.2019	Veränderungen		Bestand per 31.12.2019
			Zuwachs	Abgang	
<b>29002</b>	<b>Spezialfinanzierung Abwasserbeseitigung</b>	<b>121'126.10</b>	<b>31'190.87</b>		<b>152'316.97</b>
29002.01	Spezialfinanzierung Abwasserbeseitigung (Rechnungsausgleich)	121'126.10	31'190.87		152'316.97
<b>29003</b>	<b>Spezialfinanzierung Abfall</b>	<b>34'368.50</b>	<b>6'924.57</b>		<b>41'293.07</b>
29003.01	Spezialfinanzierung Abfall (Rechnungsausgleich)	34'368.50	6'924.57		41'293.07
<b>293</b>	<b>Vorfinanzierungen</b>	<b>1'525'525.70</b>	<b>172'798.00</b>	<b>24'303.10</b>	<b>1'674'020.60</b>
<b>2930</b>	<b>Vorfinanzierungen</b>	<b>1'525'525.70</b>	<b>172'798.00</b>	<b>24'303.10</b>	<b>1'674'020.60</b>
<b>29300</b>	<b>Vorfinanzierungen</b>	<b>462'782.80</b>	<b>58'519.00</b>	<b>19'768.30</b>	<b>501'533.50</b>
29300.01	Spezialfinanzierung WEU Liegenschaft Versorgungszentrum	319'858.35	25'519.00	16'493.85	328'883.50
29300.02	Spezialfinanzierung WEU Liegenschaft Schulhaus Kreuzweg	73'074.45	28'100.00	3'274.45	97'900.00
29300.03	Spezialfinanzierung WEU Waldbewirtschaftung	69'850.00	4'900.00		74'750.00
<b>29301</b>	<b>Wasserversorgung Werterhalt</b>	<b>593'213.20</b>	<b>56'819.00</b>	<b>3'303.70</b>	<b>646'728.50</b>
29301.01	Spezialfinanzierung Wasserversorgung (Werterhalt)	593'213.20	56'819.00	3'303.70	646'728.50
<b>29302</b>	<b>Abwasserentsorgung Werterhalt</b>	<b>469'529.70</b>	<b>57'460.00</b>	<b>1'231.10</b>	<b>525'758.60</b>
29302.01	Spezialfinanzierung Abwasserbeseitigung (Werterhalt)	469'529.70	57'460.00	1'231.10	525'758.60
<b>294</b>	<b>Reserven</b>	<b>33'352.33</b>			<b>33'352.33</b>
<b>2940</b>	<b>Finanzpolitische Reserve</b>	<b>33'352.33</b>			<b>33'352.33</b>
<b>29400</b>	<b>Zusätzliche Abschreibungen</b>	<b>33'352.33</b>			<b>33'352.33</b>
29400.01	Zusätzliche Abschreibungen	33'352.33			33'352.33
<b>296</b>	<b>Neubewertungsreserve Finanzvermögen</b>	<b>882'511.40</b>			<b>882'511.40</b>
<b>2960</b>	<b>Neubewertungsreserve Finanzvermögen</b>	<b>882'511.40</b>			<b>882'511.40</b>
<b>29600</b>	<b>Neubewertungsreserve Finanzvermögen</b>	<b>882'511.40</b>			<b>882'511.40</b>
29600.01	Neubewertungsreserve Finanzvermögen	882'511.40			882'511.40
<b>299</b>	<b>Bilanzüberschuss/-fehlbetrag</b>	<b>1'644'892.75</b>	<b>30'512.40</b>		<b>1'675'405.15</b>
<b>2990</b>	<b>Jahresergebnis</b>		<b>30'512.40</b>		<b>30'512.40</b>
<b>29900</b>	<b>Jahresergebnis</b>		<b>30'512.40</b>		<b>30'512.40</b>

## 2019 Bilanz

Konto	Bilanz Bilanzgliederung	Bestand per 01.01.2019	Veränderungen		Bestand per 31.12.2019
			Zuwachs	Abgang	
29900.01	Jahresergebnis	0.00	30'512.40		30'512.40
29999	<b>Kumulierte Ergebnisse der Vorjahre</b>	<b>1'644'892.75</b>			<b>1'644'892.75</b>
29990	<b>Kumulierte Ergebnisse der Vorjahre</b>	<b>1'644'892.75</b>			<b>1'644'892.75</b>
29990.01	Bilanzüberschuss / Eigenkapital	1'644'892.75			1'644'892.75

## Einwohnergemeinde Oberlangenegg HRM2

## Erfolgsrechnung 2019

Konto	Erfolgsrechnung Funktionale Gliederung ER	Rechnung 2019		Budget 2019		Rechnung 2018	
		Aufwand	Ertrag	Aufwand	Ertrag	Aufwand	Ertrag
<b>0</b>	<b>Allgemeine Verwaltung</b>	<b>329'209.32</b>	<b>76'906.65</b>	<b>299'100.00</b>	<b>76'000.00</b>	<b>308'800.70</b>	<b>77'175.15</b>
<b>01</b>	<b>Legislative und Exekutive</b>	<b>46'865.80</b>	<b>854.85</b>	<b>52'900.00</b>	<b>600.00</b>	<b>46'442.30</b>	<b>282.90</b>
<b>011</b>	<b>Legislative</b>	<b>7'523.70</b>	<b>538.50</b>	<b>7'700.00</b>		<b>7'788.10</b>	<b>100.00</b>
<b>0110</b>	<b>Legislative</b>	<b>7'523.70</b>	<b>538.50</b>	<b>7'700.00</b>		<b>7'788.10</b>	<b>100.00</b>
0110.3000.01	Löhne, Tag- und Sitzungsgelder Abstimmungsausschuss			100.00		80.00	
0110.3100.01	Büromaterial	147.55					
0110.3102.01	Drucksachen, Publikationen						
0110.3118.01	Anschaffung Software und Lizenzen						
0110.3130.01	Porti, Gebühren					25.30	
0110.3130.02	Dienstleistungen Dritter	654.85		1'700.00		1'184.70	
0110.3132.01	Honorar Rechnungsprüfungsorgan	1'499.65		500.00		1'458.50	
0110.3158.01	Informatik-Unterhalt (Software)	4'738.80		4'300.00		498.95	
0110.3170.01	Verpflegung Abstimmungs-/Wahlausschuss	107.70		200.00		4'200.30	
0110.3636.01	Beiträge an private Organisationen ohne Erwerbszweck	375.15		600.00		340.35	
0110.4260.01	Rückstellungen Dritter		538.50	300.00			100.00
<b>012</b>	<b>Exekutive</b>	<b>39'342.10</b>	<b>316.35</b>	<b>45'200.00</b>	<b>600.00</b>	<b>38'654.20</b>	<b>182.90</b>
<b>0120</b>	<b>Exekutive</b>	<b>39'342.10</b>	<b>316.35</b>	<b>45'200.00</b>	<b>600.00</b>	<b>38'654.20</b>	<b>182.90</b>
0120.3000.01	Löhne, Tag- und Sitzungsgelder Gemeinderat						
0120.3000.02	Löhne, Tag- und Sitzungsgelder Baukommission	27'681.05		28'000.00		24'849.45	
0120.3050.01	AG-Beiträge AHV, IV, EO, ALV, Verwaltungskosten	405.00		600.00		720.00	
0120.3053.01	AG-Beiträge an Unfallversicherungen			100.00		96.00	
0120.3054.01	AG-Beiträge an Familienausgleichskasse	182.30		400.00		305.30	
0120.3055.01	AG-Beiträge an Krankentaggeldversicherungen			50.00		27.00	
0120.3090.01	Aus- und Weiterbildung der Behörden	250.00		500.00		7.20	
0120.3099.01	Übriger Personalaufwand	2'602.55		2'000.00		957.10	
0120.3132.01	Honorare Klausurtagungen			1'000.00			
0120.3170.01	Reisekosten und Spesen	3'000.00		4'000.00		3'000.00	
0120.3198.01	Gemeinderatskredit	4'980.40		7'000.00		7'650.80	
0120.3199.02	Jungbürgerfeier	240.80		1'500.00		1'041.35	
0120.4260.01	Rückstellungen Dritter		316.35				182.90
<b>02</b>	<b>Allgemeine Dienste</b>	<b>282'343.52</b>	<b>75'051.80</b>	<b>246'200.00</b>	<b>75'400.00</b>	<b>262'358.40</b>	<b>76'892.25</b>
<b>022</b>	<b>Allgemeine Dienste</b>	<b>234'643.67</b>	<b>32'653.80</b>	<b>217'300.00</b>	<b>30'800.00</b>	<b>212'959.70</b>	<b>31'972.30</b>

## Einwohnergemeinde Oberlangenegg HRM2

## Erfolgsrechnung 2019

Konto	Erfolgsrechnung Funktionale Gliederung ER	Rechnung 2019		Budget 2019		Rechnung 2018	
		Aufwand	Ertrag	Aufwand	Ertrag	Aufwand	Ertrag
<b>0220</b>	<b>Allgemeine Dienste</b>	<b>234'643.67</b>	<b>32'653.80</b>	<b>217'300.00</b>	<b>30'800.00</b>	<b>212'959.70</b>	<b>31'972.30</b>
0220.3000.01	Löhne, Tag- und Sitzungsgelder Gemeindepersonal			200.00		550.00	
0220.3010.01	Löhne Verwaltungspersonal	144'633.30		143'000.00		144'508.90	
0220.3050.01	AG-Beiträge AHV, IV, EO, ALV, Verwaltungskosten	8'745.90		9'300.00		9'247.10	
0220.3052.01	AG-Beiträge an Pensionskassen	6'115.85		7'700.00		8'637.60	
0220.3053.01	AG-Beiträge an Unfallversicherungen	2'091.15		2'500.00		2'479.45	
0220.3054.01	AG-Beiträge an Familienausgleichskasse	2'186.85		2'500.00		2'601.15	
0220.3055.01	AG-Beiträge an Krankentaggeldversicherungen	635.10		800.00		692.05	
0220.3090.01	Aus- und Weiterbildung des Personals	6'990.15		5'800.00			
0220.3091.01	Personalwerbung	107.70		200.00		740.45	
0220.3099.01	Übriger Personalaufwand	206.70		400.00		37.05	
0220.3100.01	Büromaterial	1'460.05		1'500.00		1'516.05	
0220.3101.01	Betriebs-, Verbrauchsmaterial	358.55		300.00		339.40	
0220.3102.01	Drucksachen, Publikationen	2'237.15		1'300.00		2'023.85	
0220.3103.01	Fachliteratur, Zeitschriften	397.50		100.00			
0220.3110.01	Anschaffung Büromöbel und Geräte	2'460.22		3'000.00		13'412.90	
0220.3113.01	Anschaffung Hardware, IT-Geräte	6'512.15		1'000.00		647.30	
0220.3118.01	Anschaffung Software und Lizenzen	19'014.45		5'000.00			
0220.3130.01	Telefonie, Internet, Porti, Gebühren	4'251.55		4'000.00		2'821.40	
0220.3130.02	Mitglieder- und Verbandsbeiträge	1'204.00		1'200.00		1'204.00	
0220.3134.01	Sach- und Haftpflichtversicherungsprämien	2'798.15		3'000.00		2'789.15	
0220.3150.01	Unterhalt Büromöbel und -geräte	330.20		500.00			
0220.3153.01	Informatik-Unterhalt (Hardware)	3'483.20		2'500.00		3'192.60	
0220.3158.01	Informatik-Unterhalt (Software)	8'368.20		11'000.00		7'472.50	
0220.3170.01	Reisekosten und Spesen	396.90		500.00		148.70	
0220.3611.01	Entschädigungen an Kanton für Dienstleistungen	9'658.70	60.00	10'000.00		7'898.10	60.00
0220.4210.01	Gebühren für Amtshandlungen		993.80		200.00		1'296.30
0220.4260.01	Rückerstattungen Dritter		500.00		500.00		516.00
0220.4611.01	Entschädigungen für Registerführung Kirchensteuern		5'900.00		4'900.00		4'900.00
0220.4612.01	Entschädigungen von Gemeinden und Gemeindeverbänden		15'500.00		15'500.00		15'500.00
0220.4612.90	Interne Verrechnungen von Dienstleistungen (Spezialfinanzierungen)		9'700.00		9'700.00		9'700.00
0220.4910.01	Interne Verrechnung von Dienstleistungen (übriger Betrieb)						
<b>029</b>	<b>Verwaltungslegenschaften</b>	<b>47'699.85</b>	<b>43'398.00</b>	<b>28'900.00</b>	<b>44'600.00</b>	<b>49'398.70</b>	<b>44'919.95</b>
<b>0290</b>	<b>Verwaltungslegenschaften (Gemeindehaus &amp; Spycher)</b>	<b>45'654.60</b>	<b>37'120.00</b>	<b>26'100.00</b>	<b>38'400.00</b>	<b>47'356.40</b>	<b>38'641.95</b>
0290.3010.01	Löhne Betriebspersonal	5'370.95		6'300.00		4'861.35	
0290.3050.01	AG-Beiträge AHV, IV, EO, ALV, Verwaltungskosten	367.15		500.00		337.65	
0290.3053.01	AG-Beiträge an Unfallversicherungen	55.25		100.00		58.10	



## Einwohnergemeinde Oberlangenegg HRM2

## Erfolgsrechnung 2019

Konto	Erfolgsrechnung Funktionale Gliederung ER	Rechnung 2019		Budget 2019		Rechnung 2018	
		Aufwand	Ertrag	Aufwand	Ertrag	Aufwand	Ertrag
0290.3054.01	AG-Beiträge an Familienausgleichskasse	91.80		150.00		94.95	
0290.3055.01	AG-Beiträge an Krankentaggeldversicherungen	26.65		50.00		25.25	
0290.3101.01	Betriebs-, Verbrauchsmaterial	455.50		1'000.00		609.55	
0290.3102.01	Drucksachen, Publikationen	1'321.25		200.00			
0290.3111.01	Anschaffungen Maschinen, Geräte und Fahrzeuge	304.20		500.00			
0290.3120.01	Wasser, Abwasser, Strom, Abfall	5'445.60		4'300.00		5'385.35	
0290.3120.02	Heizung	3'165.90		3'500.00		2'544.60	
0290.3132.01	Honorare externe Berater, Gutachter, Fachexperten etc.	1'097.20					
0290.3134.01	Sachversicherungsprämien	2'046.60		2'200.00		2'039.60	
0290.3144.01	Unterhalt Hochbauten, Gebäude (Gemeindehaus)	25'596.15		6'000.00		6'316.00	
0290.3144.02	Unterhalt Hochbauten, Gebäude (Spycher)	-214.05		500.00		25'000.00	
0290.3151.01	Unterhalt Apparate, Maschinen, Geräte, Fahrzeuge, Werkzeuge	524.45		500.00			
0290.3910.01	Interne Verrechnung von Dienstleistungen		4'120.00	300.00		84.00	841.95
0290.4260.01	Rückstellungen Dritter		2'100.00				2'400.00
0290.4260.02	Rückstellungen Dritter (Nebenkosten)		13'500.00				18'000.00
0290.4470.01	Mietzins Wohnung 1. OG (Oesch/Sommer)		17'400.00				17'400.00
0290.4470.02	Mietzins Wohnung 2. OG (Trachsel)						
<b>0291</b>	<b>Verwaltungslegenschaften (Feuerwehrmagazin/Werkhof)</b>	<b>2'045.25</b>	<b>6'278.00</b>	<b>2'800.00</b>	<b>6'200.00</b>	<b>2'042.30</b>	<b>6'278.00</b>
0291.3101.01	Betriebs-, Verbrauchsmaterial	675.80		200.00		404.80	
0291.3111.01	Maschinen, Geräte und Fahrzeuge.			500.00			
0291.3120.02	Heizung	1'122.65		1'000.00		1'310.30	
0291.3134.01	Sachversicherungsprämien	246.80		300.00		246.00	
0291.3137.01	Steuern und Abgaben			100.00		81.20	
0291.3144.01	Unterhalt Hochbauten, Gebäude			500.00			
0291.3151.01	Unterhalt Apparate, Maschinen, Geräte, Fahrzeuge, Werkzeuge		6'278.00	200.00	6'200.00		6'278.00
0291.4470.01	Mietzins Feuerwehrmagazin						
<b>1</b>	<b>Öffentliche Ordnung und Sicherheit, Verteidigung</b>	<b>224'615.38</b>	<b>216'457.73</b>	<b>213'800.00</b>	<b>204'600.00</b>	<b>265'910.27</b>	<b>259'040.07</b>
<b>14</b>	<b>Allgemeines Rechtswesen</b>	<b>19'359.30</b>	<b>20'065.70</b>	<b>10'000.00</b>	<b>12'500.00</b>	<b>14'953.20</b>	<b>27'172.25</b>
<b>140</b>	<b>Allgemeines Rechtswesen</b>	<b>19'359.30</b>	<b>20'065.70</b>	<b>10'000.00</b>	<b>12'500.00</b>	<b>14'953.20</b>	<b>27'172.25</b>
<b>1400</b>	<b>Allgemeines Rechtswesen</b>	<b>19'359.30</b>	<b>20'065.70</b>	<b>10'000.00</b>	<b>12'500.00</b>	<b>14'953.20</b>	<b>27'172.25</b>
1400.3102.01	Drucksachen, Publikationen (Bauwesen)	1'660.10		2'000.00		2'688.55	
1400.3130.01	Kataster- und Vermessungswesen	2'397.95		2'500.00		4'727.35	
1400.3130.02	Gebührenaufwand für Amtshandlungen (allgemeine Dienste)	1'186.30		1'500.00		722.85	
1400.3130.03	Gebührenaufwand für Amtshandlungen (Bauwesen)	14'114.95		4'000.00		6'814.45	
1400.4210.01	Gebührenertrag für Amtshandlungen (allgemeine Dienste)		2'322.85		2'500.00		5'205.35

Konto	Erfolgsrechnung Funktionale Gliederung ER	Rechnung 2019		Budget 2019		Rechnung 2018	
		Aufwand	Ertrag	Aufwand	Ertrag	Aufwand	Ertrag
1400.4210.02	Gebührenertrag für Amishandlungen (Bauwesen)		17742.85		10'000.00		21'966.90
<b>15</b>	<b>Feuerwehr</b>	<b>191'593.68</b>	<b>191'593.68</b>	<b>192'100.00</b>	<b>192'100.00</b>	<b>231'867.82</b>	<b>231'867.82</b>
<b>150</b>	<b>Feuerwehr</b>	<b>191'593.68</b>	<b>191'593.68</b>	<b>192'100.00</b>	<b>192'100.00</b>	<b>231'867.82</b>	<b>231'867.82</b>
1500.3144.01	Feuerwehr	31'354.44	31'354.44	28'100.00	28'100.00	30'445.61	30'445.61
1500.3181.01	Unterhalt Feuerwehr	8'736.40		1'000.00			
1500.3612.01	Forderungsverluste Ersatzabgaben Feuerwehrdienstpflicht	784.10		100.00		524.00	
1500.3910.01	Betriebskostenbeitrag Feuerwehr Schwarzenegg regio	21'668.14		27'000.00		29'921.61	
1500.3910.01	Interne Verrechnung von Dienstleistungen	184.80					
1500.4200.01	Ersatzabgaben Feuerwehrdienstpflicht		26'775.45		26'000.00		26'983.55
1500.4510.01	Entnahme aus Spezialfinanzierung Fonds Gemeinde		4'578.99		2'100.00		3'462.06
<b>1506</b>	<b>Regionale Feuerwehrorganisation</b>	<b>160'239.24</b>	<b>160'239.24</b>	<b>164'000.00</b>	<b>164'000.00</b>	<b>201'422.21</b>	<b>201'422.21</b>
1506.3000.01	Löhne, Tag- und Sitzungsgelder an Feuerwehr	12'799.20		7'000.00		10'610.00	
1506.3010.01	Löhne Betriebspersonals	8'273.40		9'000.00		8'611.45	
1506.3010.02	Sold für Kurse	5'900.00		8'000.00		4'200.00	
1506.3010.03	Sold für Fremdaufgaben	3'427.50		2'000.00		3'850.00	
1506.3010.04	Sold für Übungen	19'528.20		25'000.00		19'740.00	
1506.3010.05	Sold für Ernfallsätze	4'921.20		5'000.00		15'180.00	
1506.3050.01	AG-Beiträge AHV, IV, EO, ALV, Verwaltungskosten	728.50		500.00		324.05	
1506.3054.01	AG-Beiträge an Familienausgleichskasse	90.30		100.00		45.00	
1506.3099.01	Aus- und Weiterbildung des Personals			2'000.00			
1506.3100.01	Übriger Personalaufwand	6'584.57		7'000.00		6'999.40	
1506.3100.01	Büromaterial	2'246.00		1'000.00		770.10	
1506.3101.01	Betriebs-, Verbrauchsmaterial, Treibstoff	6'335.37		6'000.00		6'607.75	
1506.3102.01	Drucksachen, Publikationen	330.00		1'000.00		166.00	
1506.3103.01	Fachliteratur, Zeitschriften	225.00		200.00		150.00	
1506.3111.01	Anschaffungen Maschinen, Geräte und Fahrzeuge.	12'713.33		14'500.00		28'216.05	
1506.3112.01	Anschaffungen Kleider, Wäsche, Vorhänge	8'119.88		5'000.00		19'062.95	
1506.3120.01	Wasser, Abwasser, Strom, Abfall	688.45		500.00		46.55	
1506.3130.01	Telefonie, Internet, Porti, Gebühren	10'224.06		8'000.00		8'880.86	
1506.3130.02	Mitglieder- und Verbandsbeiträge	1'048.05		1'600.00		1'047.85	
1506.3134.01	Sach- und Haftpflichtversicherungsprämien	6'610.05		7'000.00		6'612.90	
1506.3137.01	Steuern und Abgaben			200.00		600.00	
1506.3144.01	Unterhalt Hochbauten, Gebäude			5'500.00		2'938.45	
1506.3151.01	Unterhalt Apparate, Maschinen, Geräte, Fahrzeuge, Werkzeuge	8'047.43		3'000.00		10'759.10	
1506.3159.01	Unterhalt Korpsmaterial			1'000.00		78.65	
1506.3161.01	Mieten, Benützungskosten Anlagen	2'796.00				80.00	

# Erfolgsrechnung 2019

Konto	Erfolgsrechnung Funktionale Gliederung ER	Rechnung 2019		Budget 2019		Rechnung 2018	
		Aufwand	Ertrag	Aufwand	Ertrag	Aufwand	Ertrag
1506.3170.01	Reisekosten und Spesen	453.60		4'000.00		3'614.30	
1506.3190.01	Schadenersatzleistungen			500.00			
1506.3199.01	Feuerwehrkommissionskredit					3'090.40	
1506.3199.02	Übriger Betriebsaufwand Ernstfalleinsätze	1'333.70		2'500.00		1'099.15	
1506.3300.60	Planmässige Abschreibungen Mobilien VV	9'366.35		9'400.00		9'366.35	
1506.3300.99	Verrechnete planmässige Abschreibungen (bish. VV)	2'593.65		2'600.00		2'593.65	
1506.3400.01	Verzinsung laufende Verbindlichkeiten			100.00			
1506.3612.01	Betriebskostenanteil FW-Magazin / TLF-Beitrag	5'135.45		5'000.00		5'836.25	
1506.3612.02	Mietzins FW-Magazin Schwarzenegg	15'570.00		15'600.00		15'570.00	
1506.3612.03	Mietzins FW-Magazin Eriz	3'150.00		3'200.00		3'675.00	
1506.3612.04	Entschädigung Sitzgemeinde	1'000.00		1'000.00		1'000.00	
1506.4260.01	Rückerstattungen Dritter		9'934.10		3'000.00		8'470.30
1506.4260.02	Rückerstattungen Ernstfalleinsatzkosten				3'000.00		7'371.80
1506.4270.01	Bussen		2'850.00		1'500.00		2'400.00
1506.4400.01	Zinsen flüssige Mittel		4.34		100.00		10.30
1506.4510.01	Entnahme aus Spezialfinanzierung RA		20'833.21		12'500.00		25'584.10
1506.4611.01	Entschädigung von GVB		31'122.00		31'300.00		31'183.00
1506.4612.01	Betriebsbeiträge Vertragsgemeinden		89'745.59		106'900.00		120'652.71
1506.4612.02	Betriebsbeiträge übrige Gemeinden		5'750.00		5'700.00		5'750.00
<b>16</b>	<b>Verteidigung</b>	<b>13'662.40</b>	<b>4'798.35</b>	<b>11'700.00</b>	<b></b>	<b>19'089.25</b>	<b></b>
<b>161</b>	<b>Militärische Verteidigung</b>		<b>215.35</b>			<b>9'085.50</b>	
<b>1610</b>	<b>Militärische Verteidigung</b>		<b>215.35</b>			<b>9'085.50</b>	
1610.3144.02	Unterhalt Scheibenstand					9'085.50	
1610.4260.01	Rückerstattungen Dritter		215.35				
<b>162</b>	<b>Zivile Verteidigung</b>	<b>13'662.40</b>	<b>4'583.00</b>	<b>11'700.00</b>	<b></b>	<b>10'003.75</b>	<b></b>
<b>1620</b>	<b>Zivilschutz</b>	<b>13'662.40</b>	<b>4'583.00</b>	<b>11'700.00</b>	<b></b>	<b>10'003.75</b>	<b></b>
1620.3134.01	Sachversicherungsprämien	183.05		200.00		181.55	
1620.3144.01	Unterhalt Schutzräume	4'582.65					
1620.3170.01	Reisekosten und Spesen, Verpflegung Zivilschutz-Einsätze			200.00			
1620.3612.01	Entschädigungen an Gemeinden, Verpflegung und Gemeindeverbände	8'607.45		1'000.00		9'532.95	
1620.3910.01	Interne Verrechnung von Dienstleistungen	289.25		300.00		289.25	
1620.4611.01	Entschädigungen vom Kanton		4'583.00				
<b>2</b>	<b>Bildung</b>	<b>642'011.54</b>	<b>184'195.57</b>	<b>551'200.00</b>	<b>54'400.00</b>	<b>581'979.98</b>	<b>104'458.52</b>

Konto	Erfolgsrechnung Funktionale Gliederung ER	Rechnung 2019		Budget 2019		Rechnung 2018	
		Aufwand	Ertrag	Aufwand	Ertrag	Aufwand	Ertrag
<b>21</b>	<b>Obligatorische Schule</b>	<b>640'166.54</b>	<b>184'195.57</b>	<b>547'700.00</b>	<b>54'400.00</b>	<b>579'521.13</b>	<b>104'458.52</b>
<b>211</b>	<b>Eingangsstufe</b>	<b>104'189.40</b>	<b>68'656.25</b>	<b>66'300.00</b>		<b>75'254.80</b>	<b>14'401.25</b>
<b>2110</b>	<b>Kindergarten</b>					<b>33'027.55</b>	<b>6'597.00</b>
2110.3104.01	Lehrmittel, Kindergartenmaterial					1'761.60	
2110.3130.01	Telefonie, Internet, Porti, Gebühren					304.80	
2110.3134.01	Schülerunfallversicherungsprämien					69.85	
2110.3171.01	Exkursionen, Schulreisen und Lager					497.05	
2110.3611.01	Lastenausgleich Lehrergehaltskosten					30'394.25	
2110.4611.01	Erschädigungen vom Kanton (Schülerbeiträge)						6'597.00
<b>2111</b>	<b>Basisstufe</b>	<b>104'189.40</b>	<b>68'656.25</b>	<b>66'300.00</b>		<b>42'227.25</b>	<b>7'804.25</b>
2111.3611.01	Lastenausgleich Lehrergehaltskosten	104'189.40	68'656.25	66'300.00		42'227.25	7'804.25
2111.4611.01	Erschädigungen vom Kanton (Schülerbeiträge)						
<b>212</b>	<b>Primarstufe</b>	<b>204'468.96</b>	<b>40'954.57</b>	<b>191'700.00</b>	<b>500.00</b>	<b>213'791.15</b>	<b>11'618.22</b>
<b>2120</b>	<b>Primarstufe (Basisstufe + Mittelstufe)</b>	<b>204'468.96</b>	<b>40'954.57</b>	<b>191'700.00</b>	<b>500.00</b>	<b>213'791.15</b>	<b>11'618.22</b>
2120.3020.01	Löhne der Lehrpersonen (freiwilliger Schulerterricht)					2'232.00	
2120.3053.01	AG-Beiträge an Unfallversicherungen					13.05	
2120.3090.01	Aus- und Weiterbildung des Personals	162.85		2'000.00		145.20	
2120.3099.01	Übriger Personalaufwand	355.00		1'000.00		2'538.70	
2120.3101.01	Betriebs-, Verbrauchsmaterial	378.40		1'000.00		598.05	
2120.3102.01	Drucksachen, Publikationen	1'851.00		3'000.00		1'692.00	
2120.3103.01	Fachliteratur, Zeitschriften	356.25		200.00		362.35	
2120.3104.01	Lehrmittel, Schulmaterial	14'346.38		16'000.00		15'826.25	
2120.3104.02	Lehrmittel, Schulmaterial (Werken techn./textil)	4'459.50		4'500.00		4'450.00	
2120.3104.03	Lehrmittel, Schulmaterial (Angebot der Schule)			200.00		277.00	
2120.3104.04	Bildungsgutscheine für Angebot der Schule	-3'600.00				3'600.00	
2120.3105.01	Lebensmittel, Pausenfrüchte						
2120.3113.01	Anschaffung Hardware, IT-Geräte	689.25		500.00		3'002.50	
2120.3118.01	Anschaffung Software, Lizenzen	6'998.45		3'200.00		734.10	
2120.3119.01	Anschaffung Schulmobiliar	1'987.20		8'000.00		34'068.95	
2120.3119.02	Anschaffung Sportgeräte, Turnmaterial	647.56		1'000.00		362.90	
2120.3130.01	Telefonie, Internet, Porti, Gebühren	263.35		1'500.00		1'294.05	
2120.3133.01	Informatik-Nutzungsaufwand	28.75		100.00		29.25	
2120.3134.01	Sachversicherungsprämien	697.80		700.00		653.65	
2120.3134.02	Schülerunfallversicherungsprämien	362.90		400.00		315.55	
2120.3151.01	Unterhalt Apparate, Maschinen, Geräte, Fahrzeuge, Werkzeuge	1'107.05		1'000.00		230.90	

## Einwohnergemeinde Oberlangenegg HRM2

## Erfolgsrechnung 2019

Konto	Erfolgsrechnung Funktionale Gliederung ER	Rechnung 2019		Budget 2019		Rechnung 2018	
		Aufwand	Ertrag	Aufwand	Ertrag	Aufwand	Ertrag
2120.3153.01	Informatik-Unterhalt (Hardware)	48.50		2'000.00		1'587.65	
2120.3158.01	Informatik-Unterhalt (Software)	2'954.94		2'800.00		2'987.45	
2120.3160.01	Miete Turnhallenbenützung extern	840.00		900.00		840.00	
2120.3171.01	Exkursionen, Schulreisen und Lager	3'401.93		5'200.00		2'456.05	
2120.3199.01	Examen, Schuliweihnacht	1'572.70		2'500.00		1'242.90	
2120.3611.01	Lastenausgleich Lehrgelohnkosten	116'458.20		89'500.00		88'615.70	
2120.3612.01	Gehaltskostenbeitrag an andere Gemeinden (inkl. IBEM)	39'456.60		33'500.00		32'852.95	
2120.3612.02	Schulkostenbeitrag an andere Gemeinden (inkl. IBEM)	8'653.40		11'000.00		10'782.00	
2120.4260.01	Rückstellungen Dritter	2'843.12	500.00		500.00		3'147.22
2120.4260.02	Rückstellungen Dritter (Angebot der Schule)	-2'845.15					3'500.00
2120.4611.01	Entschädigungen vom Kanton (Schülerbeiträge)	29'216.55					4'339.00
2120.4611.02	Entschädigungen vom Kanton (IBEM)	11'740.05					632.00
<b>213</b>	<b>Oberstufe</b>	<b>232'242.03</b>	<b>59'472.05</b>	<b>187'500.00</b>	<b>42'000.00</b>	<b>198'144.58</b>	<b>60'957.50</b>
<b>2130</b>	<b>Sekundarstufe I</b>	<b>232'242.03</b>	<b>59'472.05</b>	<b>187'500.00</b>	<b>42'000.00</b>	<b>198'144.58</b>	<b>60'957.50</b>
2130.3134.01	Schülerunfallversicherungsprämien	106.60		200.00		123.00	
2130.3611.01	Gehaltskostenbeitrag an Kanton (Gymnasium)	16'500.00		5'500.00		281.60	
2130.3611.02	Schulgelder an Kanton (Gymnasium)	7'740.00		2'600.00			
2130.3612.01	Gehaltskostenbeitrag an OSZ Unterlangenegg	97'458.78		92'000.00		97'583.85	
2130.3612.02	Schulkostenbeitrag an OSZ Unterlangenegg	54'870.50		43'200.00		49'057.58	
2130.3612.03	Gehaltskostenbeitrag an andere Gemeinden	9'822.45				4'854.75	
2130.3612.04	Schulkostenbeitrag an andere Gemeinden	4'540.00				2'549.20	
2130.3612.05	Investitionsfolgekosten OSZ Unterlangenegg (Abschr./Zins)	41'203.70		44'000.00		43'694.60	
2130.4611.01	Entschädigungen vom Kanton (Schülerbeiträge)		59'472.05		42'000.00		60'957.50
<b>214</b>	<b>Musikschulen</b>			<b>1'000.00</b>		<b>107.00</b>	
<b>2140</b>	<b>Musikschulen</b>			<b>1'000.00</b>		<b>107.00</b>	
2140.3636.01	Beitrag an Musikschulen			1'000.00		107.00	
<b>217</b>	<b>Schulliegenschaften</b>	<b>57'952.55</b>	<b>529.00</b>	<b>74'700.00</b>	<b>300.00</b>	<b>66'154.70</b>	<b>4'730.55</b>
<b>2170</b>	<b>Schulliegenschaften</b>	<b>57'952.55</b>	<b>529.00</b>	<b>74'700.00</b>	<b>300.00</b>	<b>66'154.70</b>	<b>4'730.55</b>
2170.3010.01	Löhne Betriebspersonal (Hauswarte)	28'643.30		34'000.00		30'992.75	
2170.3010.02	Löhne übriges Betriebspersonal			500.00		63.30	
2170.3050.01	AG-Beiträge AHV, IV, EO, ALV, Verwaltungskosten	1'793.60		2'200.00		1'921.65	
2170.3052.01	AG-Beiträge an Pensionskassen	448.05		1'900.00		1'801.20	
2170.3053.01	AG-Beiträge an Unfallversicherungen	440.55		500.00		526.35	
2170.3054.01	AG-Beiträge an Familienausgleichskasse	448.50		600.00		540.60	

Konto	Erfolgsrechnung Funktionale Gliederung ER	Rechnung 2019		Budget 2019		Rechnung 2018	
		Aufwand	Ertrag	Aufwand	Ertrag	Aufwand	Ertrag
2170.3055.01	AG-Beiträge an Krankentaggeldversicherungen					143.80	
2170.3101.01	Betriebs-, Verbrauchsmaterial	130.25		200.00		1'783.80	
2170.3102.01	Drucksachen, Publikationen	1'549.45		3'000.00			
2170.3111.01	Anschaffung Maschinen, Geräte und Fahrzeuge			200.00		99.00	
2170.3120.01	Wasser, Abwasser, Strom, Abfall	4'794.15		1'000.00		5'455.60	
2170.3120.02	Heizung	7'008.60		8'000.00		6'266.10	
2170.3130.01	Dienstleistungen Dritter					1'324.00	
2170.3134.01	Sachversicherungsprämien	3'981.65		4'000.00		3'969.30	
2170.3144.01	Unterhalt Hochbauten, Gebäude	2'737.95		5'000.00		5'844.25	
2170.3151.01	Unterhalt Apparate, Maschinen, Geräte, Fahrzeuge, Werkzeuge	772.20		1'500.00		247.30	
2170.3300.04	Planmässige Abschreibungen Sachanlagen	4'993.90		5'800.00		4'138.70	
2170.3910.01	Interne Verrechnung von Dienstleistungen	210.40		300.00		1'037.00	
2170.4260.01	Rückstellungen Dritter (Nebenkosten)						1'041.85
2170.4260.02	Rückstellungen Dritter						65.60
2170.4310.01	Aktivierbare Eigenleistungen auf Sachanlagen		189.00				833.10
2170.4470.01	Mietzins Brucheren Wohnung Nord (Müller)						2'360.00
2170.4472.01	Vergütung für Benützung Schulanlage		340.00				430.00
<b>218</b>	<b>Tagesbetreuung</b>	<b>3'567.35</b>	<b>3'545.00</b>				
<b>2180</b>	<b>Tagesbetreuung</b>	<b>3'567.35</b>	<b>3'545.00</b>				
2180.3010.01	Löhne Köchinnen	1'560.00					
2180.3050.01	AG-Beiträge AHV, IV, EO, ALV, Verwaltungskosten	46.05					
2180.3053.01	AG-Beiträge an Unfallversicherungen	6.75					
2180.3054.01	AG-Beiträge an Familienausgleichskasse	11.55					
2180.3055.01	AG-Beiträge an Krankentaggeldversicherungen	3.35					
2180.3101.01	Betriebs-, Verbrauchsmaterial	7.20					
2180.3105.01	Einkäufe Mittagstisch	1'932.45					
2180.4250.01	Einnahmen Mittagstisch		3'545.00				
<b>219</b>	<b>Obligatorische Schule</b>	<b>37'746.25</b>	<b>11'038.70</b>	<b>26'500.00</b>	<b>11'600.00</b>	<b>26'068.90</b>	<b>12'751.00</b>
<b>2190</b>	<b>Schulleitung und Schulverwaltung</b>	<b>7'470.20</b>	<b>129.90</b>	<b>5'500.00</b>	<b>100.00</b>	<b>6'401.90</b>	<b>120.80</b>
2190.3130.01	Kostenanteil regionales Schulsekretariat	7'210.40		5'000.00		5'964.20	
2190.3170.01	Reisekosten und Spesen	259.80		500.00		437.70	
2190.4260.01	Rückstellungen Dritter		129.90				120.80
<b>2192</b>	<b>Schulbibliothek</b>	<b>906.90</b>		<b>1'100.00</b>		<b>2'077.70</b>	
2192.3101.01	Betriebs-, Verbrauchsmaterial			100.00			
2192.3103.01	Fachliteratur, Zeitschriften	906.90		1'000.00		1'123.20	

# Erfolgsrechnung 2019

Konto	Erfolgsrechnung Funktionale Gliederung ER	Rechnung 2019		Budget 2019		Rechnung 2018	
		Aufwand	Ertrag	Aufwand	Ertrag	Aufwand	Ertrag
2192.3118.01	Anschaffung Software, Lizenzen					954.50	
<b>2195</b>	<b>Schülertransporte</b>	<b>29'369.15</b>	<b>10'908.80</b>	<b>19'900.00</b>	<b>11'500.00</b>	<b>17'589.30</b>	<b>12'630.20</b>
2195.3000.01	Löhne, Tag- und Sitzungsgelder Schulbusfahrer	1'800.00				240.00	
2195.3010.01	Löhne Schülertransportpersonal	11'463.00		8'000.00		7'929.70	
2195.3050.01	AG-Beiträge AHV, IV, EO, ALV, Verwaltungskosten	796.15		500.00		507.40	
2195.3053.01	AG-Beiträge an Unfallversicherungen	137.90		150.00		137.05	
2195.3054.01	AG-Beiträge an Familienausgleichskasse	170.40		200.00		142.70	
2195.3055.01	AG-Beiträge an Krankentaggeldversicherungen	49.50		50.00		38.00	
2195.3090.01	Aus- und Weiterbildung des Personals	1'490.00		600.00		580.00	
2195.3101.01	Betriebs-, Verbrauchsmaterial	186.10		100.00		26.80	
2195.3101.02	Treibstoff Schulbus	1'132.90		1'200.00		1'103.65	
2195.3134.01	Sachversicherungsprämien	2'802.50		2'900.00		2'802.50	
2195.3137.01	Steuern und Abgaben	790.25		800.00		740.25	
2195.3151.01	Unterhalt Schulbus	5'968.25		3'000.00		758.25	
2195.3160.01	Miete Einstellraum Schulbus			400.00		320.00	
2195.3170.01	Reisekosten für Schülertransporte (Primarschule)	2'582.20		2'000.00		2'263.00	
2195.4240.01	Benützungsgebühren Schulbus		377.00		500.00		711.40
2195.4260.01	Rückersatzgebühren Dritter		181.80				788.80
2195.4631.01	Beiträge vom Kanton		10'350.00		11'000.00		11'130.00
<b>29</b>	<b>Übriges Bildungswesen</b>	<b>1'845.00</b>		<b>3'500.00</b>		<b>2'458.85</b>	
<b>291</b>	<b>Verwaltung</b>	<b>1'560.00</b>		<b>3'200.00</b>		<b>2'173.85</b>	
<b>2910</b>	<b>Verwaltung (Schulkommission)</b>	<b>1'560.00</b>		<b>3'200.00</b>		<b>2'173.85</b>	
2910.3000.01	Löhne, Tag- und Sitzungsgelder Schulkommission	1'425.00		2'500.00		1'830.00	
2910.3099.01	Übriger Personalaufwand	75.00		400.00		293.85	
2910.3170.01	Reisekosten und Spesen	60.00		300.00		50.00	
<b>299</b>	<b>Bildung</b>	<b>285.00</b>		<b>300.00</b>		<b>285.00</b>	
<b>2991</b>	<b>Erwachsenenbildung</b>	<b>285.00</b>		<b>300.00</b>		<b>285.00</b>	
2991.3636.01	Beiträge an private Organisationen ohne Erwerbszweck	285.00		300.00		285.00	
<b>3</b>	<b>Kultur, Sport und Freizeit, Kirche</b>	<b>7'909.53</b>		<b>12'000.00</b>		<b>8'377.20</b>	
<b>32</b>	<b>Kultur, übrige</b>	<b>5'519.98</b>		<b>6'300.00</b>		<b>6'888.40</b>	
<b>322</b>	<b>Konzert und Theater</b>	<b>1'000.00</b>		<b>1'000.00</b>		<b>1'000.00</b>	

## Erfolgsrechnung 2019

Konto	Erfolgsrechnung Funktionale Gliederung ER	Rechnung 2019		Budget 2019		Rechnung 2018	
		Aufwand	Ertrag	Aufwand	Ertrag	Aufwand	Ertrag
<b>3220</b>	<b>Konzert und Theater</b>						
3220.3636.01	Beiträge an Musikgesellschaft	1'000.00		1'000.00		1'000.00	
<b>329</b>	<b>Kultur</b>	<b>4'519.98</b>		<b>5'300.00</b>		<b>5'888.40</b>	
<b>3290</b>	<b>Übrige Kultur</b>	<b>4'519.98</b>		<b>5'300.00</b>		<b>5'888.40</b>	
3290.3010.01	Löhne Betriebspersonal Bundesfeier	368.43		400.00		236.90	
3290.3050.01	AG-Beiträge AHV, IV, EO, ALV, Verwaltungskosten	16.55		50.00		8.25	
3290.3053.01	AG-Beiträge an Unfallversicherungen	17.95		30.00		9.20	
3290.3054.01	AG-Beiträge an Familienausgleichskasse	4.15		10.00		2.30	
3290.3055.01	AG-Beiträge an Krankentaggeldversicherungen	1.20		10.00		0.60	
3290.3161.01	Fahrzeug- und Maschinenschädigungen	199.50		300.00		156.00	
3290.3199.01	Bundesfeier	2'198.00		2'000.00		3'652.35	
3290.3199.02	Ehrungen, Empfänge			500.00			
3290.3632.01	Beiträge an Kulturförderung Region Thun	1'037.00		1'100.00		1'037.00	
3290.3910.01	Interne Verrechnung von Dienstleistungen	677.20		900.00		785.80	
<b>33</b>	<b>Medien</b>	<b>549.10</b>		<b>400.00</b>		<b>382.30</b>	
<b>332</b>	<b>Massenmedien</b>	<b>549.10</b>		<b>400.00</b>		<b>382.30</b>	
<b>3320</b>	<b>Massenmedien</b>	<b>549.10</b>		<b>400.00</b>		<b>382.30</b>	
3320.3130.01	Betreuung Homepage	530.60		300.00		256.10	
3320.3133.01	Informatik-Nutzungsaufwand Homepage	18.50		100.00		126.20	
<b>34</b>	<b>Sport und Freizeit</b>	<b>1'840.45</b>		<b>5'300.00</b>		<b>1'106.50</b>	
<b>341</b>	<b>Sport</b>	<b>400.00</b>		<b>900.00</b>		<b>400.00</b>	
<b>3410</b>	<b>Sport</b>	<b>400.00</b>		<b>900.00</b>		<b>400.00</b>	
3410.3199.01	Sportlererhungen, Empfänge			500.00			
3410.3636.01	Beiträge an Sport- und Schiessvereine	400.00		400.00		400.00	
<b>342</b>	<b>Freizeit</b>	<b>1'440.45</b>		<b>4'400.00</b>		<b>706.50</b>	
<b>3420</b>	<b>Freizeit (Wanderwege)</b>	<b>1'440.45</b>		<b>4'400.00</b>		<b>706.50</b>	
3420.3010.01	Löhne Betriebspersonal	684.35		500.00			
3420.3050.01	AG-Beiträge AHV, IV, EO, ALV, Verwaltungskosten	43.80		50.00			
3420.3053.01	AG-Beiträge an Unfallversicherungen	46.15		20.00			



## Einwohnergemeinde Oberlangenegg HRM2

## Erfolgsrechnung 2019

Konto	Erfolgsrechnung Funktionale Gliederung ER	Rechnung 2019		Budget 2019		Rechnung 2018	
		Aufwand	Ertrag	Aufwand	Ertrag	Aufwand	Ertrag
3420.3054.01	AG-Beiträge an Familienausgleichskasse						
3420.3055.01	AG-Beiträge an Krankentaggeldversicherungen	10.95		10.00			
3420.3101.01	Betriebs-, Verbrauchsmaterial	3.20		20.00			
3420.3141.01	Unterhalt Wanderwege	132.10		1'000.00		356.50	
3420.3161.01	Fahrzeug- und Maschinenschadigungen	34.40		2'000.00			
3420.3170.01	Reisekosten und Spesen	55.50		500.00			
3420.3636.01	Beiträge an private Organisationen ohne Erwerbszweck	430.00		300.00		350.00	
<b>4</b>	<b>Gesundheit</b>	<b>1'991.20</b>		<b>2'700.00</b>		<b>2'133.35</b>	
<b>42</b>	<b>Ambulante Krankenpflege</b>	<b>600.00</b>		<b>400.00</b>		<b>400.00</b>	
<b>421</b>	<b>Ambulante Krankenpflege</b>	<b>600.00</b>		<b>400.00</b>		<b>400.00</b>	
<b>4210</b>	<b>Ambulante Krankenpflege</b>	<b>600.00</b>		<b>400.00</b>		<b>400.00</b>	
4210.3636.01	Beiträge an Spitex, Samariterverein	600.00		400.00		400.00	
<b>43</b>	<b>Gesundheit</b>	<b>1'391.20</b>		<b>2'300.00</b>		<b>1'733.35</b>	
<b>433</b>	<b>Schulgesundheitsdienst</b>	<b>1'391.20</b>		<b>2'300.00</b>		<b>1'733.35</b>	
<b>4330</b>	<b>Schulgesundheitsdienst</b>	<b>300.00</b>		<b>900.00</b>		<b>629.25</b>	
4330.3010.01	Löhne Läusekontrolle			200.00		76.35	
4330.3050.01	AG-Beiträge AHV, IV, EO, ALV, Verwaltungskosten					4.90	
4330.3053.01	AG-Beiträge an Unfallversicherungen					1.30	
4330.3054.01	AG-Beiträge an Familienausgleichskasse					1.35	
4330.3055.01	AG-Beiträge an Krankentaggeldversicherungen					0.35	
4330.3101.01	Betriebs-, Verbrauchsmaterial			100.00			
4330.3136.01	Honorare privatärztlicher Tätigkeit	300.00		600.00		545.00	
<b>4331</b>	<b>Schulzahnpflege</b>	<b>1'091.20</b>		<b>1'400.00</b>		<b>1'104.10</b>	
4331.3010.01	Löhne Schulzahnpflegeinstruktur/in			200.00			
4331.3053.01	AG-Beiträge an Unfallversicherungen			50.00			
4331.3101.01	Betriebs-, Verbrauchsmaterial			100.00			
4331.3136.01	Aufklärungs- und Untersuchungskosten	1'091.20		1'000.00		1'104.10	
4331.3170.01	Reisekosten und Spesen			50.00			
<b>5</b>	<b>Soziale Sicherheit</b>	<b>369'680.74</b>		<b>380'700.00</b>		<b>360'218.20</b>	
<b>52</b>	<b>Invaldizität</b>	<b>120.00</b>		<b>200.00</b>		<b>120.00</b>	

Konto	Erfolgsrechnung Funktionale Gliederung ER	Rechnung 2019		Budget 2019		Rechnung 2018	
		Aufwand	Ertrag	Aufwand	Ertrag	Aufwand	Ertrag
524	Leistungen an Invalide	120.00		200.00		120.00	
5240	Leistungen an Invalide	120.00		200.00		120.00	
5240.3636.01	Beiträge an Behindertenorganisationen	120.00		200.00		120.00	
53	Alter + Hinterlassene	115'221.25		120'800.00		118'692.05	
531	Alters- und Hinterlassenenversicherung AHV	8'344.50		9'900.00		9'626.70	
5310	Alters- und Hinterlassenenversicherung AHV	8'344.50		9'900.00		9'626.70	
5310.3612.01	Entschädigung an Gemeinde Buchholterberg	8'344.50		9'900.00		9'626.70	
532	Ergänzungsleistungen AHV / IV	105'712.00		108'600.00		107'809.00	
5320	Ergänzungsleistungen AHV / IV	105'712.00		108'600.00		107'809.00	
5320.3631.01	Gemeindeanteil Lastenausgleich EL	105'712.00		108'600.00		107'809.00	
535	Leistungen an das Alter	1'164.75		2'300.00		1'256.35	
5350	Leistungen an das Alter	1'164.75		2'300.00		1'256.35	
5350.3199.01	Kostenanteil regionale Alterskommission	194.75		500.00		286.35	
5350.3636.01	Beiträge an gemeinnützige Vereine und Organisationen	970.00		1'800.00		970.00	
54	Familie und Jugend	6'712.39		3'700.00		2'067.00	
541	Familienzulagen	3'777.00		1'900.00		1'967.00	
5410	Familienzulagen	3'777.00		1'900.00		1'967.00	
5410.3631.01	Gemeindeanteil Lastenausgleich Familienzulagen	3'777.00		1'900.00		1'967.00	
544	Jugendschutz	100.00		300.00		100.00	
5440	Jugendschutz allgemein	100.00		300.00		100.00	
5440.3130.01	Dienstleistungen Dritter (Elternbriefe)			200.00			
5440.3636.01	Beiträge an private Organisationen ohne Erwerbszweck	100.00		100.00		100.00	
545	Leistungen an Familien	2'835.39		1'500.00			
5451	Kinderkrippen und Kinderhorte	2'835.39		1'500.00			

## Einwohnergemeinde Oberlangenegg HRM2

## Erfolgsrechnung 2019

Konto	Erfolgsrechnung Funktionale Gliederung ER	Rechnung 2019		Budget 2019		Rechnung 2018	
		Aufwand	Ertrag	Aufwand	Ertrag	Aufwand	Ertrag
5451.3612.01	Entschädigungen an Gemeinden und Gemeindeverbände	2'835.39		1'500.00			
57	Sozialhilfe und Asylwesen	247'627.10		256'000.00		239'339.15	
579	Sozialhilfe	247'627.10		256'000.00		239'339.15	
5796	Regionaler Sozialdienst	4'980.75		9'000.00		5'168.85	
5796.3612.01	Entschädigung an Gemeinde Steffisburg	4'980.75		9'000.00		5'168.85	
5799	Lastenausgleich Sozialhilfe	242'646.35		247'000.00		234'170.30	
5799.3611.01	Gemeindeanteil Lastenausgleich Sozialhilfe	242'646.35		247'000.00		234'170.30	
6	Verkehr und Nachrichtenübermittlung	170'310.30	43'200.60	190'400.00	44'200.00	164'026.10	42'806.50
61	Strassenverkehr	98'576.40	21'630.60	119'600.00	16'200.00	94'475.05	21'304.50
615	Gemeindestrassen	98'576.40	21'630.60	111'600.00	16'200.00	94'475.05	21'304.50
6150	Gemeindestrassen	97'721.35	13'885.70	110'500.00	13'600.00	94'001.35	13'024.50
6150.3010.01	Löhne Betriebspersonal	15'989.55		26'000.00		15'684.90	
6150.3050.01	AG-Beiträge AHV, IV, EO, ALV, Verwaltungskosten	840.95		1'700.00		1'003.65	
6150.3052.01	AG-Beiträge an Pensionskassen					-1'929.60	
6150.3053.01	AG-Beiträge an Unfallversicherungen	240.15		400.00		290.00	
6150.3054.01	AG-Beiträge an Familienausgleichskasse	210.25		500.00		282.30	
6150.3055.01	AG-Beiträge an Krankentaggeldversicherungen	61.05		200.00		75.10	
6150.3101.01	Betriebs-, Verbrauchsmaterial (allg. Unterhalt)	8'268.50		10'000.00		8'408.05	
6150.3101.02	Betriebs-, Verbrauchsmaterial (Strassenbeleuchtung)			500.00			
6150.3101.03	Strassensignalmaterial	280.00		500.00			
6150.3111.01	Anschaffung Maschinen, Geräte und Fahrzeuge			1'000.00			
6150.3112.01	Anschaffung Kleider			200.00		575.60	
6150.3120.01	Wasser, Abwasser, Strom, Abfall	242.00		600.00		484.00	
6150.3120.02	Strom öffentliche Strassenbeleuchtung	1'293.40		1'800.00		1'165.00	
6150.3130.01	Dienstleistungen Dritter	8'403.10				8'417.65	
6150.3131.01	Planungen und Projektierungen Dritter			500.00			
6150.3134.01	Sachversicherungsprämien	68.60		100.00		68.10	
6150.3141.01	Unterhalt Strassen / Verkehrswege	8'998.55		6'000.00		24'215.05	
6150.3141.02	Unterhalt Strassenbeleuchtung	146.75		500.00			
6150.3141.03	Schneeräumung durch Dritte	39'477.90		40'000.00		20'834.70	
6150.3141.04	Unterhalt Verkehrssignale, Verkehrsspiegel, Strassenmarkierungen			1'500.00		4'079.40	
6150.3151.01	Unterhalt Apparate, Maschinen, Geräte, Fahrzeuge, Werkzeuge	1'991.30		2'000.00		25.95	

## Einwohnergemeinde Oberlangenegg HRM2

## Erfolgsrechnung 2019

Konto	Erfolgsrechnung Funktionale Gliederung ER	Rechnung 2019		Budget 2019		Rechnung 2018	
		Aufwand	Ertrag	Aufwand	Ertrag	Aufwand	Ertrag
6150.3161.01	Fahrzeug- und Maschinenentschädigungen					6'996.50	
6150.3161.02	Miete Streusalzsilos	5'629.00		10'000.00		1'273.55	
6150.3170.01	Reisekosten und Spesen	2'081.70		1'600.00			
6150.3300.10	Planmässige Abschreibungen Sachanlagen			100.00			
6150.3612.90	Interne Verrechnung von Betriebskosten (Spez.fin.)	2'709.95		4'000.00		1'282.20	
6150.4260.01	Rückstellungen Dritter	788.65	2'848.00	800.00		769.25	
6150.4612.90	Interne Verrechnungen von Dienstleistungen (Spezialfinanzierungen)		5'193.90		5'700.00		5'395.00
6150.4631.01	Beiträge vom Kanton		471.00		1'000.00		452.00
6150.4910.01	Interne Verrechnung von Dienstleistungen		5'372.80		6'900.00		7'177.50
<b>6155</b>	<b>Parkplätze</b>	<b>855.05</b>	<b>7'744.90</b>	<b>1'100.00</b>	<b>2'600.00</b>	<b>473.70</b>	<b>8'280.00</b>
6155.3120.01	Strom Parkplatz Wolftrichte	855.05		600.00		473.70	
6155.3141.01	Unterhalt Parkplatz			500.00			
6155.4240.01	Benützunggebühren Parkplatz Wolftrichte		6'800.00		2'000.00		7'600.00
6155.4260.01	Rückstellungen Dritter		494.90		600.00		680.00
6155.4470.01	Mietzins Parkplatz Weier (Berger)		450.00				
<b>618</b>	<b>Privatstrassen</b>			<b>8'000.00</b>			
6180	Privatstrassen			8'000.00			
6180.3637.01	Beiträge an Privatstrassen			8'000.00			
<b>62</b>	<b>Öffentlicher Verkehr</b>	<b>71'733.90</b>	<b>21'570.00</b>	<b>70'800.00</b>	<b>28'000.00</b>	<b>69'551.05</b>	<b>21'502.00</b>
<b>622</b>	<b>Regionalverkehr</b>	<b>1'889.00</b>		<b>1'900.00</b>		<b>1'889.00</b>	
6220	Regionalverkehr	1'889.00		1'900.00		1'889.00	
6220.3635.01	Beitrag an Moonliner	1'889.00		1'900.00		1'889.00	
<b>629</b>	<b>Öffentlicher Verkehr</b>	<b>69'844.90</b>	<b>21'570.00</b>	<b>68'900.00</b>	<b>28'000.00</b>	<b>67'662.05</b>	<b>21'502.00</b>
6290	Öffentlicher Verkehr	28'000.00	21'570.00	28'000.00	28'000.00	28'000.00	21'502.00
6290.3130.01	Generalabonnemente SBB (Tageskarten)	28'000.00		28'000.00		28'000.00	
6290.4260.01	Rückstellungen Dritter (Tageskarten)		21'570.00		28'000.00		21'502.00
<b>6291</b>	<b>Gemeindeanteil Öffentlicher Verkehr</b>	<b>41'844.90</b>		<b>40'900.00</b>		<b>39'662.05</b>	
6291.3130.01	Mitglieder- und Verbandsbeiträge	356.90		300.00		325.05	
6291.3631.01	Gemeindeanteil Lastenausgleich öffentlicher Verkehr	41'488.00		40'600.00		39'337.00	
<b>7</b>	<b>Umweltschutz und Raumordnung</b>	<b>399'745.17</b>	<b>357'858.92</b>	<b>340'400.00</b>	<b>283'700.00</b>	<b>328'037.65</b>	<b>291'865.00</b>



# Erfolgsrechnung 2019

Einwohnergemeinde Oberlangenegg HRM2

Konto	Erfolgsrechnung Funktionale Gliederung ER	Rechnung 2019		Budget 2019		Rechnung 2018	
		Aufwand	Ertrag	Aufwand	Ertrag	Aufwand	Ertrag
7101.4240.50	Anschlussgebühren		5'942.40		5'000.00		26'926.65
7101.4250.01	Verkäufe (Verbrauchsgebühren)		75'209.15		65'000.00		75'030.60
7101.4260.01	Rückerstattungen Dritter		1'139.90				
7101.4409.01	Zinsen gebührenfinanz. Spezialfinanzierungen		844.85		5'500.00		895.45
7101.4510.10	Entnahmen aus Spezialfinanzierungen des EK (Werterhalt)		3'303.70		3'500.00		372.00
7101.4631.01	Beiträge vom Kanton		31'588.59		18'200.00		
7101.9010.01	Abschluss Spezialfinanzierungen und Fonds im EK, Ertragsüberschuss						
7101.9011.01	Abschluss Spezialfinanzierungen und Fonds im EK, Aufwandüberschuss						
<b>72</b>	<b>Abwasserentsorgung</b>	<b>120'960.82</b>	<b>120'960.82</b>	<b>84'100.00</b>	<b>84'100.00</b>	<b>82'528.30</b>	<b>82'528.30</b>
<b>720</b>	<b>Abwasserentsorgung</b>	<b>120'960.82</b>	<b>120'960.82</b>	<b>84'100.00</b>	<b>84'100.00</b>	<b>82'528.30</b>	<b>82'528.30</b>
<b>7201</b>	<b>Abwasserentsorgung [Gemeindebetrieb]</b>	<b>120'960.82</b>	<b>120'960.82</b>	<b>84'100.00</b>	<b>84'100.00</b>	<b>82'528.30</b>	<b>82'528.30</b>
7201.3000.01	Löhne, Tag- und Sitzungsgelder Ver- und Entsorgungskommission						
7201.3010.01	Löhne Betriebspersonal	913.15		200.00		102.00	
7201.3050.01	AG-Beiträge AHV, IV, EO, ALV, Verwaltungskosten	58.45		1'300.00		1'250.25	
7201.3053.01	AG-Beiträge an Unfallversicherungen	3.90		100.00		80.00	
7201.3054.01	AG-Beiträge an Familienausgleichskasse	14.60		50.00		7.30	
7201.3055.01	AG-Beiträge an Krankentaggeldversicherungen	4.25		30.00		22.50	
7201.3120.01	Wasser, Abwasser, Stom, Abfall	2'450.55		20.00		6.00	
7201.3130.01	Telefonie, Internet, Porti, Gebühren			3'000.00		2'474.00	
7201.3131.01	Planungen und Projektierungen Dritter			100.00		1'499.40	
7201.3132.01	Honorare externe Berater, Gutachter, Fachexperten etc.	180.15				2'407.55	
7201.3133.01	Informatik-Nutzungsaufwand						
7201.3143.01	Unterhalt übrige Tiefbauten (Leitungsnetz)	568.55		600.00		2'335.40	
7201.3143.02	Unterhalt übrige Tiefbauten (Pumpwerke)			1'000.00		174.10	
7201.3170.01	Reisekosten und Spesen	120.60		3'000.00			
7201.3300.30	Planmässige Abschreibungen Sachanlagen	4'387.15		300.00			
7201.3409.01	Zinsen gebührenfinanz. Spezialfinanzierungen			9'000.00			
7201.3510.10	Einzinsen in Spezialfinanzierungen EK (Werterhalt)			6'000.00			
7201.3510.50	Einzinsen in Spezialfinanzierungen EK (Anschlussgebühr)	57'460.00		25'200.00		11'387.00	
7201.3612.90	Interne Verrechnungen von Dienstleistungen (Verwaltung)	6'000.00		5'000.00		19'600.00	
7201.3612.91	Interne Verrechnungen von Dienstleistungen (Kommunalbetrieb)	50.40		6'000.00		6'000.00	
7201.3632.01	Betriebsbeitrag an ARA Thunersee	16'895.65		200.00		18'875.10	
7201.3660.20	Planmässige Abschreibungen Investitionsbeiträge ARA Tsee	662.55		22'000.00		648.00	
7201.4240.01	Benützungsgebühren und Dienstleistungen (Grundgebühren)	16'920.00		17'000.00		16'650.00	
7201.4240.02	Benützungsgebühren und Dienstleistungen (Benützungsgebühren)	45'202.92		44'000.00		42'739.40	
7201.4240.50	Anschlussgebühren	57'460.00		5'000.00		19'600.00	
7201.4401.01	Zinsen Forderungen und Kontokorrente					33.80	

# Erfolgsrechnung 2019

Konto	Erfolgsrechnung Funktionale Gliederung ER	Rechnung 2019		Budget 2019		Rechnung 2018	
		Aufwand	Ertrag	Aufwand	Ertrag	Aufwand	Ertrag
7201.4409.01	Zinsen gebührenfinanz. Spezialfinanzierungen		146.80				793.55
7201.4510.10	Entnahmen aus Spezialfinanzierungen des EK (Werterhalt)		1'231.10				2'711.55
7201.9010.01	Abschluss Spezialfinanzierungen und Fonds im EK, Ertragsüberschuss	31'190.87			12'000.00	15'659.70	
7201.9011.01	Abschluss Spezialfinanzierungen und Fonds im EK, Aufwandüberschuss				6'100.00		
<b>73</b>	<b>Abfall</b>	<b>67'271.65</b>	<b>67'271.65</b>	<b>64'400.00</b>	<b>64'400.00</b>	<b>65'052.35</b>	<b>65'052.35</b>
<b>730</b>	<b>Abfall</b>	<b>67'271.65</b>	<b>67'271.65</b>	<b>64'400.00</b>	<b>64'400.00</b>	<b>65'052.35</b>	<b>65'052.35</b>
<b>7301</b>	<b>Abfall [Gemeindebetrieb]</b>	<b>67'271.65</b>	<b>67'271.65</b>	<b>64'400.00</b>	<b>64'400.00</b>	<b>65'052.35</b>	<b>65'052.35</b>
7301.3000.01	Löhne, Tag- und Sitzungsgelder Ver- und Enstorgungskommission			200.00		102.00	
7301.3010.01	Löhne Betriebspersonal	521.63		1'000.00		702.70	
7301.3050.01	AG-Beiträge AHV, IV, EO, ALV, Verwaltungskosten	33.40		100.00		44.95	
7301.3053.01	AG-Beiträge an Unfallversicherungen	35.15		50.00		41.90	
7301.3054.01	AG-Beiträge an Familienausgleichskasse	8.35		30.00		12.65	
7301.3055.01	AG-Beiträge an Krankentaggeldversicherungen	2.40		20.00		3.35	
7301.3101.01	Betriebs-, Verbrauchsmaterial			200.00		23.85	
7301.3109.01	Übriger Material- und Warenaufwand			200.00		129.65	
7301.3111.01	Ansaffung Maschinen, Geräte und Fahrzeuge			2'000.00			
7301.3120.01	Wasser, Abwasser, Strom, Abfall	261.65		300.00		203.70	
7301.3130.01	Entsorgung Spezialsammlungen	2'162.15		2'500.00		1'729.80	
7301.3130.02	Entsorgung Grüngut	10'412.50		10'000.00		10'175.05	
7301.3130.03	Dienstleistungen Dritter	1'195.00				249.30	
7301.3134.01	Sachversicherungsprämien	58.35		100.00		58.10	
7301.3144.01	Unterhalt Hochbauten, Gebäude			500.00		203.70	
7301.3151.01	Unterhalt Apparate, Maschinen, Geräte, Fahrzeuge, Werkzeuge			500.00			
7301.3160.01	Baurechtszins Abfallsammelstelle	2'046.00		2'100.00		2'046.00	
7301.3161.01	Fahrzeug- und Maschinenentschädigungen	2'108.00		3'000.00		2'407.50	
7301.3170.01	Reisekosten und Spesen			100.00		4.00	
7301.3181.01	Tatsächliche Forderungsverluste	65.00		100.00			
7301.3300.90	Planmässige Abschreibungen übrige Sachanlagen VV (bish. VV, 15 Jahre)	4'666.65		4'700.00		4'666.65	
7301.3409.01	Zinsen gebührenfinanz. Spezialfinanzierungen	270.40		700.00		441.05	
7301.3612.01	Entschädigungen an Stadt Thun (Kadaversammelstelle)	2'274.95		1'600.00		1'179.25	
7301.3612.02	Entschädigungen an Kehrtraktion rechtes Zuggebiet	25'582.00		25'100.00		22'745.00	
7301.3612.90	Interne Verrechnungen von Dienstleistungen (Verwaltung)	3'500.00		3'500.00		3'500.00	
7301.3612.91	Interne Verrechnungen von Dienstleistungen (Kommunalbetrieb)	5'143.50		5'000.00		5'395.00	
7301.4240.01	Benützunggebühren und Dienstleistungen (Grundgebühren)		34'363.35		35'000.00		34'635.65
7301.4240.02	Benützunggebühren und Dienstleistungen (Grundgebühren)		16'277.00		15'000.00		14'063.00
7301.4250.01	Erlös Altmaterialverkauf		2'807.90		3'000.00		3'448.40
7301.4260.01	Rückstellungen Dritter (Tierkadaver)		2'379.15		1'600.00		1'384.90

Konto	Erfolgsrechnung Funktionale Gliederung ER	Rechnung 2019		Budget 2019		Rechnung 2018	
		Aufwand	Ertrag	Aufwand	Ertrag	Aufwand	Ertrag
7301.4270.01	Bussen						104.20
7301.4612.01	Entschädigungen von Gemeinden und Gemeindeverbänden		10'655.60		9'000.00		10'646.95
7301.4612.90	Interne Verrechnung von Betriebskosten (Spez.fin.)		788.65		800.00		769.25
7301.9010.01	Abschluss Spezialfinanzierungen und Fonds im EK, Ertragsüberschuss	6'924.57		800.00		8'987.20	
<b>74</b>	<b>Verbauungen</b>	<b>15'160.55</b>	<b>8'983.00</b>	<b>16'500.00</b>	<b>3'000.00</b>	<b>1'430.90</b>	
<b>741</b>	<b>Gewässerverbauungen</b>	<b>14'745.95</b>	<b>8'983.00</b>	<b>12'700.00</b>	<b>3'000.00</b>	<b>150.00</b>	
<b>7410</b>	<b>Gewässerverbauungen</b>	<b>14'745.95</b>	<b>8'983.00</b>	<b>12'700.00</b>	<b>3'000.00</b>	<b>150.00</b>	
7410.3010.01	Löhne Betriebspersonal			500.00			
7410.3050.01	AG-Beiträge AHV, IV, EO, ALV, Verwaltungskosten			50.00			
7410.3053.01	AG-Beiträge an Unfallversicherungen			50.00			
7410.3054.01	AG-Beiträge an Familienausgleichskasse			50.00			
7410.3055.01	AG-Beiträge an Krankentaggeldversicherungen			500.00			
7410.3101.01	Betriebs-, Verbrauchsmaterial			500.00			
7410.3130.01	Dienstleistungen Dritter			500.00			
7410.3142.01	Unterhalt Wasserbau	14'745.95		10'000.00		150.00	
7410.3161.01	Fahrzeug- und Maschinenschäden		8'983.00	1'000.00			
7410.4631.01	Beiträge vom Kanton				3'000.00		
<b>745</b>	<b>Naturgefahren</b>	<b>414.60</b>		<b>3'800.00</b>		<b>1'280.90</b>	
<b>7450</b>	<b>Naturgefahren</b>	<b>414.60</b>		<b>3'800.00</b>		<b>1'280.90</b>	
7450.3132.01	Honorare externe Berater, Gutachter, Fachexperten etc.	414.60		2'000.00		1'280.90	
7450.3134.01	Beitrag Einsatzkostenversicherung GVB			1'800.00			
<b>75</b>	<b>Arten- und Landschaftsschutz</b>	<b>352.55</b>		<b>400.00</b>		<b>352.55</b>	
<b>750</b>	<b>Arten- und Landschaftsschutz</b>	<b>352.55</b>		<b>400.00</b>		<b>352.55</b>	
<b>7500</b>	<b>Arten- und Landschaftsschutz</b>	<b>352.55</b>		<b>400.00</b>		<b>352.55</b>	
7500.3636.01	Beiträge an private Organisationen ohne Erwerbszweck (ÖQV-Vernetzungsbeiträge)	352.55		400.00		352.55	
<b>77</b>	<b>Übriger Umweltschutz</b>	<b>27'288.40</b>		<b>30'900.00</b>		<b>29'552.65</b>	
<b>771</b>	<b>Friedhof und Bestattung</b>	<b>22'462.10</b>		<b>25'200.00</b>		<b>24'527.10</b>	
<b>7710</b>	<b>Friedhof und Bestattung allgemein</b>	<b>22'462.10</b>		<b>25'200.00</b>		<b>24'527.10</b>	
7710.3612.01	Entschädigungen an Gemeindeverband Begräbnisbezirk Schwarzenegg	18'714.35		21'300.00		20'688.25	



Konto	Erfolgsrechnung Funktionale Gliederung ER	Rechnung 2019		Budget 2019		Rechnung 2018	
		Aufwand	Ertrag	Aufwand	Ertrag	Aufwand	Ertrag
7710.3612.02	Investitionsfolgekosten Sanierung Friedhofgebäude	3'747.75		3'900.00		3'838.85	
<b>779</b>	<b>Umweltschutz</b>	<b>4'826.30</b>		<b>5'700.00</b>		<b>5'025.55</b>	
7792	Hundetoiletten	4'826.30		5'700.00		5'025.55	
7792.3101.01	Betriebs-, Verbrauchsmaterial	1'067.30		800.00		800.00	
7792.3119.01	Anschaffung Robidog-Behälter	800.00		800.00		658.15	
7792.3910.01	Interne Verrechnung von Dienstleistungen	3'759.00		4'100.00		4'367.40	
<b>79</b>	<b>Raumordnung</b>	<b>14'072.35</b>	<b>6'004.60</b>	<b>11'900.00</b>		<b>10'536.55</b>	<b>5'700.00</b>
<b>790</b>	<b>Raumordnung</b>	<b>14'072.35</b>	<b>6'004.60</b>	<b>11'900.00</b>		<b>10'536.55</b>	<b>5'700.00</b>
7900	Raumordnung allgemein	12'890.70	6'004.60	10'700.00		9'353.15	5'700.00
7900.3102.01	Drucksachen, Publikationen	105.80		200.00			
7900.3130.01	Gebühren für Amtshandlungen	1'240.80		500.00		900.00	
7900.3131.01	Planungen und Projektierungen Dritter	11'544.10		10'000.00		8'453.15	
7900.4260.01	Rückstellungen Dritter		6'004.60				5'700.00
<b>7906</b>	<b>Regionale Planungsgruppen</b>	<b>1'181.65</b>		<b>1'200.00</b>		<b>1'183.40</b>	
7906.3130.01	Mitglieder- und Verbandsbeiträge	1'181.65		1'200.00		1'183.40	
<b>8</b>	<b>Volkswirtschaft</b>	<b>66'571.30</b>	<b>146'772.60</b>	<b>74'800.00</b>	<b>106'700.00</b>	<b>57'096.00</b>	<b>125'647.60</b>
<b>81</b>	<b>Landwirtschaft</b>	<b>5'872.40</b>	<b>553.50</b>	<b>7'400.00</b>	<b>600.00</b>	<b>5'861.55</b>	<b>552.50</b>
<b>811</b>	<b>Verwaltung, Vollzug und Kontrolle</b>	<b>2'412.85</b>		<b>3'000.00</b>		<b>2'219.90</b>	
8110	Verwaltung, Vollzug und Kontrolle	2'412.85		3'000.00		2'219.90	
8110.3000.01	Löhne, Tag- und Sitzungsgelder Ackerbaustelle	80.00		200.00		80.00	
8110.3010.01	Löhne Betriebspersonal (Ackerbaustelle)	1'628.05		1'600.00		1'433.70	
8110.3010.03	Löhne Betriebspersonal (Elementarschäden)			300.00			
8110.3053.01	AG-Beiträge an Unfallversicherungen	7.00		100.00		8.40	
8110.3170.01	Reisekosten und Spesen	537.80		600.00		537.80	
8110.3636.01	Beiträge an private Organisationen ohne Erwerbszweck	160.00		200.00		160.00	
<b>813</b>	<b>Produktionsverbesserungen Vieh</b>	<b>2'896.80</b>		<b>3'800.00</b>		<b>3'080.00</b>	
8130	Produktionsverbesserungen Vieh	2'896.80		3'800.00		3'080.00	
8130.3636.01	Beiträge an Viehversicherungskasse	2'628.00		3'000.00		2'576.00	

## Erfolgsrechnung 2019

Konto	Erfolgsrechnung Funktionale Gliederung ER	Rechnung 2019		Budget 2019		Rechnung 2018	
		Aufwand	Ertrag	Aufwand	Ertrag	Aufwand	Ertrag
8130.3910.01	Interne Verrechnung von Dienstleistungen	268.80		800.00		504.00	
<b>814</b>	<b>Produktionsverbesserungen Pflanzen</b>	<b>562.75</b>	<b>553.50</b>	<b>600.00</b>	<b>600.00</b>	<b>561.65</b>	<b>552.50</b>
<b>8140</b>	<b>Produktionsverbesserungen Pflanzen</b>	<b>562.75</b>	<b>553.50</b>	<b>600.00</b>	<b>600.00</b>	<b>561.65</b>	<b>552.50</b>
8140.3130.01	Dienstleistungen Dritter	562.75		600.00		561.65	
8140.4831.01	Beiträge vom Kanton		553.50		600.00		552.50
<b>82</b>	<b>Forstwirtschaft</b>	<b>60'698.90</b>	<b>122'447.10</b>	<b>67'300.00</b>	<b>82'000.00</b>	<b>49'953.15</b>	<b>100'474.10</b>
<b>820</b>	<b>Forstwirtschaft</b>	<b>60'698.90</b>	<b>122'447.10</b>	<b>67'300.00</b>	<b>82'000.00</b>	<b>49'953.15</b>	<b>100'474.10</b>
<b>8200</b>	<b>Forstwirtschaft</b>	<b>60'698.90</b>	<b>122'447.10</b>	<b>67'300.00</b>	<b>82'000.00</b>	<b>49'953.15</b>	<b>100'474.10</b>
8200.3000.01	Löhne, Tag- und Sitzungsgelder Forstkommission	2'750.00		3'000.00		2'050.00	
8200.3010.01	Löhne Betriebspersonal (Forstbetrieb)	24'464.80		25'000.00		13'680.00	
8200.3010.02	Löhne Betriebspersonal (Walderschliessung)	575.25		2'000.00		2'675.00	
8200.3049.01	Übrige Zulagen (Kleider-Erschliessungen)	1'486.00		1'100.00		833.00	
8200.3050.01	AG-Beiträge AHV, IV, EO, ALV, Verwaltungskosten	1'357.20		1'600.00		932.00	
8200.3053.01	AG-Beiträge an Unfallversicherungen	1'981.55		1'900.00		1'409.30	
8200.3054.01	AG-Beiträge an Familienausgleichskasse	339.35		400.00		262.15	
8200.3055.01	AG-Beiträge an Krankentaggeldversicherungen	98.55		200.00		69.75	
8200.3090.01	Aus- und Weiterbildung des Personals	325.00		300.00		300.00	
8200.3099.01	Übriger Personalaufwand			200.00			
8200.3101.01	Betriebs-, Verbrauchsmaterial (Forstbetrieb)			600.00			
8200.3101.02	Betriebs-, Verbrauchsmaterial (Walderschliessung)			1'000.00			
8200.3103.01	Fachliteratur, Zeitschriften	36.60		300.00			
8200.3111.01	Anschaffung Maschinen, Geräte und Fahrzeuge	255.00		300.00		255.00	
8200.3130.01	Dienstleistungen Dritter	997.55		600.00		2'311.75	
8200.3130.02	Mitglieder- und Verbandsbeiträge	124.50		200.00		124.50	
8200.3137.01	Steuern und Abgaben	322.85		400.00		322.85	
8200.3145.01	Unterhalt Wald (allg.)	155.00		1'500.00		840.00	
8200.3145.02	Unterhalt Wald (Erschliessung)			1'000.00			
8200.3161.01	Fahrzeug- und Maschinenschadigungen (Forstbetrieb)	17'626.50		17'000.00		14'109.00	
8200.3161.02	Fahrzeug- und Maschinenschadigungen (Walderschliessung)	500.00		3'000.00		3'524.00	
8200.3170.01	Reisekosten und Spesen	205.30		400.00		248.10	
8200.3499.01	Übriger Finanzaufwand (Skontoabzüge)	2'197.90		1'800.00		1'843.65	
8200.3893.01	Einlagen in Vorfinanzierungen des EK	4'900.00		3'500.00		3'850.00	
8200.4250.01	Verkäufe Stammholz		109'839.95		75'000.00		92'185.10
8200.4250.03	Verkäufe Brennholz		7'176.00		5'000.00		6'279.00
8200.4260.01	Rückerstattungen Dritter		77.50				

Erfolgsrechnung 2019

Konto	Erfolgsrechnung Funktionale Gliederung ER	Rechnung 2019		Budget 2019		Rechnung 2018	
		Aufwand	Ertrag	Aufwand	Ertrag	Aufwand	Ertrag
8200.4631.01	Beiträge vom Kanton		5'353.65		2'000.00		2'010.00
84	Tourismus		30.00	100.00	100.00	1'281.30	30.00
840	Tourismus		30.00	100.00	100.00	1'281.30	30.00
8400	Tourismus		30.00	100.00	100.00	918.30	30.00
8400.3119.01	Anschaffung Wanderkarten/-tafeln			100.00		918.30	
8400.4260.01	Rückstellungen Wanderkarte		30.00		100.00		30.00
8406	Regionaler Tourismus					363.00	
8406.3636.01	Beiträge an private Organisationen ohne Erwerbszweck					363.00	
87	Brennstoffe und Energie		23'742.00		24'000.00		24'591.00
871	Elektrizität		23'742.00		24'000.00		24'591.00
8710	Elektrizität allgemein		23'742.00		24'000.00		24'591.00
8710.4120.01	Konzessionen BKW Energie AG		23'742.00		24'000.00		24'591.00
9	Finanzen und Steuern	444'698.48	1'631'350.89	429'100.00	1'724'600.00	479'816.68	1'655'403.29
91	Steuern	2'986.35	868'104.45	3'100.00	811'700.00	4'948.15	868'026.70
910	Steuern	2'986.35	868'104.45	3'100.00	811'700.00	4'948.15	868'026.70
9100	Allgemeine Gemeindesteuern	2'986.30	778'557.00	3'000.00	723'700.00	4'744.05	763'611.50
9100.3181.01	Forderungsverluste allg. Gemeindesteuern	2'986.30		3'000.00		4'744.05	
9100.4000.01	Einkommenssteuern natürliche Personen		663'142.90		650'000.00		689'570.70
9100.4000.40	Aktive Steuerauscheidungen Einkommen		47'616.40		14'000.00		25'793.65
9100.4000.50	Passive Steuerauscheidungen Einkommen		-17'044.85		-11'000.00		-11'160.00
9100.4001.01	Vermögenssteuern natürliche Personen		38'734.70		42'000.00		42'015.50
9100.4001.40	Aktive Steuerauscheidungen Vermögen		9'356.35		2'000.00		2'227.50
9100.4001.50	Passive Steuerauscheidungen Vermögen		-4'686.75		-4'000.00		-1'959.90
9100.4002.01	Quellensteuern natürliche Personen		-2'594.90		2'000.00		1'282.25
9100.4002.10	Quellensteuern ausserhalb der Ertragsabrechnung (BGSA, Grenzgänger)		531.65		300.00		394.85
9100.4010.01	Gewinnsteuern juristische Personen		17'593.35		6'000.00		1'054.05
9100.4010.40	Aktive Steuerauscheidungen Gewinnsteuern		23'095.65		22'000.00		14'096.15
9100.4010.50	Passive Steuerauscheidungen Gewinnsteuern		-864.95		-500.00		-785.95
9100.4011.01	Kapitalsteuern juristische Personen		1'194.70		500.00		738.10

## Einwohnergemeinde Oberlangenegg HRM2

## Erfolgsrechnung 2019

Konto	Erfolgsrechnung Funktionale Gliederung ER	Rechnung 2019		Budget 2019		Rechnung 2018	
		Aufwand	Ertrag	Aufwand	Ertrag	Aufwand	Ertrag
9100.4011.40 9100.4029.01	Aktive Steuerauscheidungen Kapitalsteuern Eingang abgeschriebene Steuern		565.10 1'917.65		400.00		339.80 4.80
9101 9101.4022.01 9101.4022.10	Sondersteuern Grundstückgewinnsteuern Sonderveranlagungen		10'804.65 8'612.30 2'192.35		16'000.00 4'000.00 12'000.00		32'761.40 16'355.15 16'406.25
9102 9102.3181.01 9102.4021.01	Liegenschaftssteuern Forderungsverluste Liegenschaftssteuern Liegenschaftssteuern	0.05 0.05	77'042.80 77'042.80	100.00 100.00	70'000.00 70'000.00	204.10 204.10	70'418.80 70'418.80
9103 9103.4033.01	Hundetaxe Hundetaxe		1'700.00 1'700.00		2'000.00 2'000.00		1'235.00 1'235.00
93	Finanz- und Lastenausgleich	87'056.00	431'226.00	88'400.00	455'500.00	90'744.00	465'919.00
930	Finanz- und Lastenausgleich	87'056.00	431'226.00	88'400.00	455'500.00	90'744.00	465'919.00
9300 9300.3621.60 9300.4621.50 9300.4621.60 9300.4621.61 9300.4622.70	Finanz- und Lastenausgleich Lastenausgleichsbeiträge an Kanton Vertikaler Finanzausgleich (Mindestausstattung) Vertikaler Lastenausgleich (geografisch-topografischer Zuschuss) Vertikaler Lastenausgleich (soziodemografischer Zuschuss) Horizontaler Finanzausgleich (Disparitätenabbau)	87'056.00 87'056.00	431'226.00 431'226.00	88'400.00 88'400.00	455'500.00 455'500.00	90'744.00 90'744.00	465'919.00 465'919.00
95	Ertragsanteile, übrige		1'942.80		210'800.00		192'666.00
950	Ertragsanteile, übrige		1'942.80		210'800.00		192'666.00
9500 9500.4024.01	Ertragsanteile, übrige Erbschafts- und Schenkungssteuern		1'942.80 1'942.80		55'600.00 3'700.00		55'646.00 3'836.00
96	Vermögens- und Schuldenverwaltung	190'810.38	305'206.49	204'200.00	302'300.00	217'438.85	321'061.64
961	Zinsen	9'869.05	56'712.44	11'200.00	51'700.00	11'895.25	58'836.24
9610 9610.3181.01 9610.3400.01 9610.3401.01	Zinsen Abschreibungen (Verzugszinsen) Verzinsung laufende Verbindlichkeiten Verzinsung kurzfristige Finanzverbindlichkeiten	9'869.05 283.40 18.05	56'712.44 56'712.44	11'200.00 100.00 50.00 50.00	51'700.00 51'700.00	11'895.25 212.95 0.15 15.50	58'836.24 58'836.24

## Einwohnergemeinde Oberlangenegg HRM2

## Erfolgsrechnung 2019

Konto	Erfolgsrechnung Funktionale Gliederung ER	Rechnung 2019		Budget 2019		Rechnung 2018	
		Aufwand	Ertrag	Aufwand	Ertrag	Aufwand	Ertrag
9610.3406.01	Verzinsung langfristige Finanzverbindlichkeiten	7'750.00	41.64	8'000.00	3'500.00	7'750.00	67.99
9610.3409.01	Übrige Passivzinsen (Sonderrechnungen, Spezialfinanzierungen)	1'004.70	4'503.20			1'705.95	4'108.70
9610.3499.01	Vergütungszinsen Steuern	802.90	36.20	3'000.00		2'210.70	7.50
9610.4400.01	Zinsen flüssige Mittel						441.05
9610.4401.01	Verzugszinsen Steuern		270.40				2'371.00
9610.4401.02	Zinsen Forderungen und Kontokorrente		21.00				51'840.00
9610.4409.01	Zinsen gebührenfinanz. Spezialfinanzierungen						
9610.4451.01	Erträge aus Beteiligungen VW		51'840.00		41'400.00		
9610.4940.01	Interne Verrechnung von kalk. Zinsen und Finanzaufwand						
<b>963</b>	<b>Liegenschaften des Finanzvermögens</b>	<b>180'941.33</b>	<b>248'494.05</b>	<b>193'000.00</b>	<b>250'600.00</b>	<b>205'543.60</b>	<b>262'225.40</b>
<b>9630</b>	<b>Liegenschaft, Versorgungszentrum (Finanzvermögen)</b>	<b>104'658.78</b>	<b>155'079.30</b>	<b>105'300.00</b>	<b>156'300.00</b>	<b>130'805.60</b>	<b>175'516.70</b>
9630.3010.01	Löhne Betriebspersonal	8'087.80		7'100.00		7'319.95	
9630.3050.01	AG-Beiträge AHV, IV, EO, ALV, Verwaltungskosten	459.45		500.00		468.45	
9630.3053.01	AG-Beiträge an Unfallversicherungen	78.85		100.00		95.45	
9630.3054.01	AG-Beiträge an Familienausgleichskasse	114.90		150.00		131.80	
9630.3055.01	AG-Beiträge an Krankentaggeldversicherungen	33.35		50.00		35.05	
9630.3132.01	Honorare externe Berater, Gutachter, Fachexperten etc.	1'097.20					
9630.3170.01	Reisekosten und Spesen	58.80		100.00			
9630.3190.01	Schadenersatzleistungen						
9630.3430.01	Baulicher Unterhalt Liegenschaften FV	10'354.35		20'000.00		11'162.45	
9630.3431.01	Nicht baulicher Unterhalt Liegenschaften FV	9'977.00		8'000.00		22'413.35	
9630.3439.01	Wasser, Abwasser, Strom, Abfall	4'684.30		4'000.00		18'698.55	
9630.3439.02	Heizung	4'378.08		5'000.00		5'082.00	
9630.3439.03	Betriebs- und Verbrauchsmaterial	392.80		1'000.00		4'505.15	
9630.3439.04	Drucksachen, Publikationen			200.00		719.80	
9630.3439.05	Telefonie, Internet, Porti, Gebühren			300.00		238.90	
9630.3439.06	Sachversicherungsprämien	3'002.90		3'000.00		2'995.70	
9630.3893.01	Einlagen in Vorfinanzierungen des EK	25'519.00		25'600.00		32'519.00	
9630.3910.01	Interne Verrechnung von Dienstleistungen	6'000.00		6'000.00		6'000.00	
9630.3940.01	Interne Verrechnung von kalk. Zinsen und Finanzaufwand	30'420.00		24'200.00		30'420.00	
9630.4260.01	Rückstellungen Dritter						1'112.45
9630.4430.01	Mietzins Gewerbe EG West (Scheidegger)		12'000.00		12'000.00		12'000.00
9630.4430.02	Mietzins Gewerbe Ost EG (Physio-Training)		18'960.00		18'960.00		18'960.00
9630.4430.03	Mietzins 3 1/2-Zi-Wthg. 1. OG (Gyr)		16'800.00		16'800.00		16'800.00
9630.4430.04	Mietzins 4 1/2-Zi-Wthg. 1. OG (Reber)		19'680.00		19'680.00		19'680.00
9630.4430.05	Mietzins 3 1/2-Zi-Wthg. 2. OG (Hämmerli)		18'000.00		18'000.00		18'000.00
9630.4430.06	Mietzins 4 1/2-Zi-Wthg. 2. OG (Müller/Lenz)		20'880.00		20'880.00		20'880.00
9630.4430.07	Mietzins Physiotherapie DG (Manten/Sebel)		14'160.00		14'160.00		14'160.00

## Einwohnergemeinde Oberlangenegg HRM2

## Erfolgsrechnung 2019

Konto	Erfolgsrechnung Funktionale Gliederung ER	Rechnung 2019		Budget 2019		Rechnung 2018	
		Aufwand	Ertrag	Aufwand	Ertrag	Aufwand	Ertrag
9630.4430.08	Mietzins Gewerberaum UG		1'790.00		1'520.00		1'800.00
9630.4439.01	Rückerstattung Nebenkosten		16'026.20		14'000.00		16'384.65
9630.4893.01	Ernahmen aus Vorfinanzierungen des EK		16'493.85		20'000.00		35'450.35
9630.4910.01	Interne Verrechnung von Dienstleistungen		289.25		300.00		289.25
<b>9631</b>	<b>Liegenschaft Schulhaus Kreuzweg (Finanzvermögen)</b>	<b>75'712.75</b>	<b>90'553.25</b>	<b>86'100.00</b>	<b>91'400.00</b>	<b>74'266.60</b>	<b>83'820.20</b>
9631.3010.01	Löhne Betriebspersonal	6'019.20		6'600.00		6'019.20	
9631.3050.01	AG-Beiträge AHV, IV, EO, ALV, Verwaltungskosten	385.15		500.00		385.15	
9631.3053.01	AG-Beiträge an Unfallversicherungen	25.85		100.00		35.20	
9631.3054.01	AG-Beiträge an Familienausgleichskasse	96.30		150.00		108.35	
9631.3055.01	AG-Beiträge an Krankentaggeldversicherungen	27.95		50.00		28.85	
9631.3430.01	Baulicher Unterhalt Liegenschaften FV	2'712.85		10'000.00		1'818.60	
9631.3431.01	Nicht baulicher Unterhalt Liegenschaften FV	2'504.55		5'000.00		1'404.50	
9631.3439.01	Wasser, Abwasser, Strom, Abfall	3'631.50		5'000.00		3'726.45	
9631.3439.02	Heizung	3'700.80		5'000.00		4'009.00	
9631.3439.03	Betriebs- und Verbrauchsmaterial	51.20		1'000.00		55.85	
9631.3439.04	Drucksachen, Publikationen			200.00			
9631.3439.06	Sachversicherungsprämien	3'064.80		3'100.00		3'056.15	
9631.3893.01	Einlagen in Vorfinanzierungen des EK	28'100.00		28'100.00		28'100.00	
9631.3910.01	Interne Verrechnung von Dienstleistungen	3'972.60		4'100.00		4'099.30	
9631.3940.01	Interne Verrechnung von kalk. Zinsen und Finanzaufwand	21'420.00		17'200.00		21'420.00	
9631.4260.01	Rückerstattungen Dritter		917.25				1'287.55
9631.4430.01	Mietzins 4 1/2-Zi-Wfhg. EG West (Sägesser)		19'200.00		19'200.00		19'200.00
9631.4430.02	Mietzins 5 1/2-Zi-Wfhg. EG Ost (Linder/Jost)		24'000.00		24'000.00		24'000.00
9631.4430.03	Mietzins 4 1/2-Zi-Wfhg. 1. OG West (Dummermuth)		18'040.00		16'560.00		15'080.00
9631.4430.04	Mietzins 5 1/2-Zi-Wfhg. 1. OG Ost (Stettler)		15'600.00		15'600.00		15'600.00
9631.4430.05	Mietzins Gewerberaum UG		600.00		40.00		150.00
9631.4439.01	Rückerstattung Nebenkosten		8'921.55		6'000.00		5'952.05
9631.4893.01	Ernahmen aus Vorfinanzierungen des EK		3'274.45		10'000.00		2'550.60
<b>9634</b>	<b>Grundstücke des Finanzvermögens</b>	<b>569.80</b>	<b>2'861.50</b>	<b>1'600.00</b>	<b>2'900.00</b>	<b>471.40</b>	<b>2'888.50</b>
9634.3130.01	Mitglieder- und Verbandsbeiträge (Fiurtelle)	569.80		600.00		471.40	
9634.3430.01	Baulicher Unterhalt Grundstücke FV			1'000.00			
9634.4430.01	Pacht- und Baurechtszinsen		2'861.50		2'900.00		2'888.50
<b>97</b>	<b>Rückverteilungen</b>		<b>319.15</b>		<b>100.00</b>		<b>395.95</b>
<b>971</b>	<b>Rückverteilungen aus CO2-Abgabe</b>		<b>319.15</b>		<b>100.00</b>		<b>395.95</b>
<b>9710</b>	<b>Rückverteilungen aus CO2-Abgabe</b>		<b>319.15</b>		<b>100.00</b>		<b>395.95</b>

## Einwohnergemeinde Oberlangenegg HRM2

## Erfolgsrechnung 2019

Konto	Erfolgsrechnung Funktionale Gliederung ER	Rechnung 2019		Budget 2019		Rechnung 2018	
		Aufwand	Ertrag	Aufwand	Ertrag	Aufwand	Ertrag
9710.4699.10	Rückverteilung CO2-Abgabe		319.15		100.00		395.95
99	Nicht aufgeteilte Posten	163'845.75	24'552.00	133'400.00	155'000.00	166'685.68	
990	Nicht aufgeteilte Posten	133'333.35		133'400.00		166'685.68	
9900	Nicht aufgeteilte Posten, Art. 84 GV						
9900.3894.01	Einlagen in finanzpolitische Reserven					33'352.33	
						33'352.33	
9901	Abschreibung bestehendes Verwaltungsvermögen	133'333.35		133'400.00		133'333.35	
9901.3300.90	Planmässige Abschreibungen übrige Sachanlagen (bish. VV, 15 Jahre)	133'333.35		133'400.00		133'333.35	
995	Neutrale Aufwendungen und Erträge		24'552.00				
9950	Neutrale Aufwendungen und Erträge		24'552.00				
9950.4390.01	Übriger Ertrag		24'552.00				
999	Abschluss	30'512.40			155'000.00		
9990	Abschluss	30'512.40			155'000.00		
9990.9000.01	Ertragsüberschuss	30'512.40			155'000.00		
9990.9001.01	Aufwandüberschuss						

Konto	Erfolgsrechnung Artengliederung ER	Rechnung 2019		Budget 2019		Rechnung 2018	
		Aufwand	Ertrag	Aufwand	Ertrag	Aufwand	Ertrag
<b>3</b>	<b>Aufwand</b>	<b>2'588'115.12</b>		<b>2'493'400.00</b>		<b>2'509'279.33</b>	
<b>30</b>	<b>Personalaufwand</b>	<b>400'960.98</b>		<b>431'250.00</b>		<b>390'749.25</b>	
<b>300</b>	<b>Behörden und Kommissionen</b>	<b>46'940.25</b>		<b>42'200.00</b>		<b>41'314.45</b>	
<b>3000</b>	<b>Löhne, Tag- und Sitzungsgelder an Behörden und Kommissionen</b>	<b>46'940.25</b>		<b>42'200.00</b>		<b>41'314.45</b>	
0110.3000.01	Löhne, Tag- und Sitzungsgelder Abstimmungsausschuss			100.00		80.00	
0120.3000.01	Löhne, Tag- und Sitzungsgelder Gemeinderat	27'681.05		28'000.00		24'849.45	
0120.3000.02	Löhne, Tag- und Sitzungsgelder Baukommission	405.00		600.00		720.00	
0220.3000.01	Löhne, Tag- und Sitzungsgelder Gemeindepersonal			200.00		550.00	
1506.3000.01	Löhne, Tag- und Sitzungsgelder an Feuerwehr	12'799.20		7'000.00		10'610.00	
2195.3000.01	Löhne, Tag- und Sitzungsgelder Schulbusfahrer	1'800.00				240.00	
2910.3000.01	Löhne, Tag- und Sitzungsgelder Schulkommission	1'425.00		2'500.00		1'830.00	
7101.3000.01	Löhne, Tag- und Sitzungsgelder Ver- und Entsorgungskommission			200.00		101.00	
7201.3000.01	Löhne, Tag- und Sitzungsgelder Ver- und Entsorgungskommission			200.00		102.00	
7301.3000.01	Löhne, Tag- und Sitzungsgelder Ver- und Entsorgungskommission			200.00		102.00	
8110.3000.01	Löhne, Tag- und Sitzungsgelder Ackerbaustelle	80.00		200.00		80.00	
8200.3000.01	Löhne, Tag- und Sitzungsgelder Forstkommission	2'750.00		3'000.00		2'050.00	
<b>301</b>	<b>Löhne des Verwaltungs- und Betriebspersonals</b>	<b>299'915.01</b>		<b>323'500.00</b>		<b>297'833.40</b>	
<b>3010</b>	<b>Löhne des Verwaltungs- und Betriebspersonals</b>	<b>299'915.01</b>		<b>323'500.00</b>		<b>297'833.40</b>	
0220.3010.01	Löhne Verwaltungspersonal	144'633.30		143'000.00		144'508.90	
0290.3010.01	Löhne Betriebspersonal	5'370.95		6'300.00		4'861.35	
1506.3010.01	Löhne Betriebspersonals	8'273.40		9'000.00		8'611.45	
1506.3010.02	Sold für Kurse	5'900.00		8'000.00		4'200.00	
1506.3010.03	Sold für Fremdaufgaben	3'427.50		2'000.00		3'850.00	
1506.3010.04	Sold für Übungen	19'528.20		25'000.00		19'740.00	
1506.3010.05	Sold für Ernstfalleinsätze	4'921.20		5'000.00		15'180.00	
2170.3010.01	Löhne Betriebspersonal (Hauswarte)	28'643.30		34'000.00		30'992.75	
2170.3010.02	Löhne übriges Betriebspersonal			500.00		63.30	
2180.3010.01	Löhne Köchinnen	1'560.00					
2195.3010.01	Löhne Schülertransportpersonal	11'463.00		8'000.00		7'929.70	
3290.3010.01	Löhne Betriebspersonal Bundesfeier	368.43		400.00		236.90	
3420.3010.01	Löhne Betriebspersonal	684.35		500.00			
4330.3010.01	Löhne Läusekontrolle			200.00		76.35	
4331.3010.01	Löhne Schulzahnpflegeinstruktor/in			200.00			
6150.3010.01	Löhne Betriebspersonal	15'989.55		26'000.00		15'684.90	



# Erfolgsrechnung 2019

Konto	Erfolgsrechnung Artengliederung ER	Rechnung 2019		Budget 2019		Rechnung 2018	
		Aufwand	Ertrag	Aufwand	Ertrag	Aufwand	Ertrag
7101.3010.01	Löhne Betriebspersonal	6'941.95		10'000.00		8'817.00	
7201.3010.01	Löhne Betriebspersonal	913.15		1'300.00		1'250.25	
7301.3010.01	Löhne Betriebspersonal	521.63		1'000.00		702.70	
7410.3010.01	Löhne Betriebspersonal			500.00			
8110.3010.01	Löhne Betriebspersonal (Ackerbaustelle)	1'628.05		1'600.00		1'433.70	
8110.3010.03	Löhne Betriebspersonal (Elementarschäden)			300.00			
8200.3010.01	Löhne Betriebspersonal (Forstbetrieb)	24'464.80		25'000.00		13'680.00	
8200.3010.02	Löhne Betriebspersonal (Walderschliessung)	575.25		2'000.00		2'675.00	
9630.3010.01	Löhne Betriebspersonal	8'087.80		7'100.00		7'319.95	
9631.3010.01	Löhne Betriebspersonal	6'019.20		6'600.00		6'019.20	
<b>302</b>	<b>Löhne der Lehrpersonen</b>					<b>2'232.00</b>	
<b>3020</b>	<b>Löhne der Lehrpersonen</b>					<b>2'232.00</b>	
2120.3020.01	Löhne der Lehrpersonen (freiwilliger Schulunterricht)					2'232.00	
<b>304</b>	<b>Zulagen</b>	<b>1'486.00</b>		<b>1'100.00</b>		<b>833.00</b>	
<b>3049</b>	<b>Übrige Zulagen</b>	<b>1'486.00</b>		<b>1'100.00</b>		<b>833.00</b>	
8200.3049.01	(Übrige Zulagen (Kleider-Erschädigungen))	1'486.00		1'100.00		833.00	
<b>305</b>	<b>Arbeitgeberbeiträge</b>	<b>33'060.20</b>		<b>41'750.00</b>		<b>35'504.65</b>	
<b>3050</b>	<b>AG-Beiträge AHV, IV, EO, ALV, Verwaltungskosten</b>	<b>16'102.30</b>		<b>18'450.00</b>		<b>15'925.40</b>	
0120.3050.01	AG-Beiträge AHV, IV, EO, ALV, Verwaltungskosten			100.00		96.00	
0220.3050.01	AG-Beiträge AHV, IV, EO, ALV, Verwaltungskosten	8'745.90		9'300.00		9'247.10	
0290.3050.01	AG-Beiträge AHV, IV, EO, ALV, Verwaltungskosten	367.15		500.00		337.65	
1506.3050.01	AG-Beiträge AHV, IV, EO, ALV, Verwaltungskosten	728.50		500.00		324.05	
2170.3050.01	AG-Beiträge AHV, IV, EO, ALV, Verwaltungskosten	1'793.60		2'200.00		1'921.65	
2180.3050.01	AG-Beiträge AHV, IV, EO, ALV, Verwaltungskosten	46.05					
2195.3050.01	AG-Beiträge AHV, IV, EO, ALV, Verwaltungskosten	796.15		500.00		507.40	
3290.3050.01	AG-Beiträge AHV, IV, EO, ALV, Verwaltungskosten	16.55		50.00		8.25	
3420.3050.01	AG-Beiträge AHV, IV, EO, ALV, Verwaltungskosten	43.80		50.00			
4330.3050.01	AG-Beiträge AHV, IV, EO, ALV, Verwaltungskosten					4.90	
6150.3050.01	AG-Beiträge AHV, IV, EO, ALV, Verwaltungskosten	840.95		1'700.00		1'003.65	
7101.3050.01	AG-Beiträge AHV, IV, EO, ALV, Verwaltungskosten	430.00		700.00		584.20	
7201.3050.01	AG-Beiträge AHV, IV, EO, ALV, Verwaltungskosten	58.45		100.00		80.00	
7301.3050.01	AG-Beiträge AHV, IV, EO, ALV, Verwaltungskosten	33.40		100.00		44.95	
7410.3050.01	AG-Beiträge AHV, IV, EO, ALV, Verwaltungskosten			50.00			
8200.3050.01	AG-Beiträge AHV, IV, EO, ALV, Verwaltungskosten	1'357.20		1'600.00		932.00	

## Einwohnergemeinde Oberlangenegg HRM2

## Erfolgsrechnung 2019

Konto	Erfolgsrechnung Artengliederung ER	Rechnung 2019		Budget 2019		Rechnung 2018	
		Aufwand	Ertrag	Aufwand	Ertrag	Aufwand	Ertrag
9630.3050.01	AG-Beiträge AHV, IV, EO, ALV, Verwaltungskosten			500.00		468.45	
9631.3050.01	AG-Beiträge AHV, IV, EO, ALV, Verwaltungskosten	459.45		500.00		385.15	
		385.15					
<b>3052</b>	<b>AG-Beiträge an Pensionskassen</b>	<b>6'563.90</b>		<b>9'600.00</b>		<b>8'509.20</b>	
0220.3052.01	AG-Beiträge an Pensionskassen	6'115.85		7'700.00		8'637.60	
2170.3052.01	AG-Beiträge an Pensionskassen	448.05		1'900.00		1'801.20	
6150.3052.01	AG-Beiträge an Pensionskassen					-1'929.60	
<b>3053</b>	<b>AG-Beiträge an Unfallversicherungen</b>	<b>5'380.25</b>		<b>6'700.00</b>		<b>5'468.95</b>	
0120.3053.01	AG-Beiträge an Unfallversicherungen	182.30		400.00		305.30	
0220.3053.01	AG-Beiträge an Unfallversicherungen	2'091.15		2'500.00		2'479.45	
0290.3053.01	AG-Beiträge an Unfallversicherungen	55.25		100.00		58.10	
2120.3053.01	AG-Beiträge an Unfallversicherungen					13.05	
2170.3053.01	AG-Beiträge an Unfallversicherungen	440.55		500.00		526.35	
2180.3053.01	AG-Beiträge an Unfallversicherungen	6.75					
2195.3053.01	AG-Beiträge an Unfallversicherungen	137.90		150.00		137.05	
3290.3053.01	AG-Beiträge an Unfallversicherungen	17.95		30.00		9.20	
3420.3053.01	AG-Beiträge an Unfallversicherungen	46.15		20.00			
4330.3053.01	AG-Beiträge an Unfallversicherungen					1.30	
4331.3053.01	AG-Beiträge an Unfallversicherungen			50.00			
6150.3053.01	AG-Beiträge an Unfallversicherungen	240.15		400.00		290.00	
7101.3053.01	AG-Beiträge an Unfallversicherungen	29.80		200.00		51.60	
7201.3053.01	AG-Beiträge an Unfallversicherungen	3.90		50.00		7.30	
7301.3053.01	AG-Beiträge an Unfallversicherungen	35.15		50.00		41.90	
7410.3053.01	AG-Beiträge an Unfallversicherungen			50.00			
8110.3053.01	AG-Beiträge an Unfallversicherungen	7.00		100.00		8.40	
8200.3053.01	AG-Beiträge an Unfallversicherungen	1'981.55		1'900.00		1'409.30	
9630.3053.01	AG-Beiträge an Unfallversicherungen	78.85		100.00		95.45	
9631.3053.01	AG-Beiträge an Unfallversicherungen	25.85		100.00		35.20	
<b>3054</b>	<b>AG-Beiträge an Familienausgleichskasse</b>	<b>3'905.75</b>		<b>5'130.00</b>		<b>4'433.50</b>	
0120.3054.01	AG-Beiträge an Familienausgleichskasse			50.00		27.00	
0220.3054.01	AG-Beiträge an Familienausgleichskasse	2'186.85		2'500.00		2'601.15	
0290.3054.01	AG-Beiträge an Familienausgleichskasse	91.80		150.00		94.95	
1506.3054.01	AG-Beiträge an Familienausgleichskasse	90.30		100.00		45.00	
2170.3054.01	AG-Beiträge an Familienausgleichskasse	448.50		600.00		540.60	
2180.3054.01	AG-Beiträge an Familienausgleichskasse	11.55					
2195.3054.01	AG-Beiträge an Familienausgleichskasse	170.40		200.00		142.70	
3290.3054.01	AG-Beiträge an Familienausgleichskasse	4.15		10.00		2.30	
3420.3054.01	AG-Beiträge an Familienausgleichskasse	10.95		10.00			

## Einwohnergemeinde Oberlangenegg HRM2

## Erfolgsrechnung 2019

Konto	Erfolgsrechnung Artengliederung ER	Rechnung 2019		Budget 2019		Rechnung 2018	
		Aufwand	Ertrag	Aufwand	Ertrag	Aufwand	Ertrag
4330.3054.01	AG-Beiträge an Familienausgleichskasse					1.35	
6150.3054.01	AG-Beiträge an Familienausgleichskasse			500.00		282.30	
7101.3054.01	AG-Beiträge an Familienausgleichskasse	210.25		200.00		158.70	
7201.3054.01	AG-Beiträge an Familienausgleichskasse	107.50		30.00		22.50	
7301.3054.01	AG-Beiträge an Familienausgleichskasse	14.60		30.00		12.65	
7410.3054.01	AG-Beiträge an Familienausgleichskasse	8.35		50.00			
8200.3054.01	AG-Beiträge an Familienausgleichskasse	339.35		400.00		262.15	
9630.3054.01	AG-Beiträge an Familienausgleichskasse	114.90		150.00		131.80	
9631.3054.01	AG-Beiträge an Familienausgleichskasse	96.30		150.00		108.35	
<b>3055</b>	<b>AG-Beiträge an Krankentaggeldversicherungen</b>	<b>1'108.00</b>		<b>1'870.00</b>		<b>1'167.60</b>	
0120.3055.01	AG-Beiträge an Krankentaggeldversicherungen			50.00		7.20	
0220.3055.01	AG-Beiträge an Krankentaggeldversicherungen	635.10		800.00		692.05	
0290.3055.01	AG-Beiträge an Krankentaggeldversicherungen	26.65		50.00		25.25	
2170.3055.01	AG-Beiträge an Krankentaggeldversicherungen	130.25		200.00		143.80	
2180.3055.01	AG-Beiträge an Krankentaggeldversicherungen	3.35					
2195.3055.01	AG-Beiträge an Krankentaggeldversicherungen	49.50		50.00		38.00	
3290.3055.01	AG-Beiträge an Krankentaggeldversicherungen	1.20		10.00		0.60	
3420.3055.01	AG-Beiträge an Krankentaggeldversicherungen	3.20		20.00			
4330.3055.01	AG-Beiträge an Krankentaggeldversicherungen					0.35	
6150.3055.01	AG-Beiträge an Krankentaggeldversicherungen	61.05		200.00		75.10	
7101.3055.01	AG-Beiträge an Krankentaggeldversicherungen	31.20		100.00		42.25	
7201.3055.01	AG-Beiträge an Krankentaggeldversicherungen	4.25		20.00		6.00	
7301.3055.01	AG-Beiträge an Krankentaggeldversicherungen	2.40		20.00		3.35	
7410.3055.01	AG-Beiträge an Krankentaggeldversicherungen			50.00			
8200.3055.01	AG-Beiträge an Krankentaggeldversicherungen	98.55		200.00		69.75	
9630.3055.01	AG-Beiträge an Krankentaggeldversicherungen	33.35		50.00		35.05	
9631.3055.01	AG-Beiträge an Krankentaggeldversicherungen	27.95		50.00		28.85	
<b>309</b>	<b>Übriger Personalaufwand</b>	<b>19'559.52</b>		<b>22'700.00</b>		<b>13'031.75</b>	
<b>3090</b>	<b>Aus- und Weiterbildung des Personals</b>	<b>9'628.00</b>		<b>11'400.00</b>		<b>1'465.20</b>	
0120.3090.01	Aus- und Weiterbildung der Behörden	250.00		500.00			
0220.3090.01	Aus- und Weiterbildung des Personals	6'990.15		5'800.00			
1506.3090.01	Aus- und Weiterbildung des Personals			2'000.00			
2120.3090.01	Aus- und Weiterbildung des Personals	162.85		2'000.00		145.20	
2195.3090.01	Aus- und Weiterbildung des Personals	1'490.00		600.00		580.00	
7101.3090.01	Aus- und Weiterbildung des Personals	410.00		200.00		440.00	
8200.3090.01	Aus- und Weiterbildung des Personals	325.00		300.00		300.00	

Konto	Erfolgsrechnung Artengliederung ER	Rechnung 2019		Budget 2019		Rechnung 2018	
		Aufwand	Ertrag	Aufwand	Ertrag	Aufwand	Ertrag
<b>3091</b>	<b>Personalwerbung</b>						
0220.3091.01	Personalwerbung	107.70		200.00		740.45	
		107.70		200.00		740.45	
<b>3099</b>	<b>Übriger Personalaufwand</b>						
0120.3099.01	Übriger Personalaufwand	9'823.82		11'100.00		10'826.10	
0220.3099.01	Übriger Personalaufwand	2'602.55		2'000.00		957.10	
1506.3099.01	Übriger Personalaufwand	206.70		400.00		37.05	
2120.3099.01	Übriger Personalaufwand	6'584.57		7'000.00		6'999.40	
2910.3099.01	Übriger Personalaufwand	355.00		1'000.00		2'538.70	
7101.3099.01	Übriger Personalaufwand	75.00		400.00		293.85	
8200.3099.01	Übriger Personalaufwand			100.00			
				200.00			
<b>31</b>	<b>Sach- und übriger Betriebsaufwand</b>	499'296.55		483'750.00		529'585.86	
<b>310</b>	<b>Material- und Warenaufwand</b>	51'369.55		62'400.00		57'034.70	
<b>3100</b>	<b>Büromaterial</b>	3'853.60		2'500.00		2'286.15	
0110.3100.01	Büromaterial	147.55					
0220.3100.01	Büromaterial	1'460.05		1'500.00		1'516.05	
1506.3100.01	Büromaterial	2'246.00		1'000.00		770.10	
<b>3101</b>	<b>Betriebs-, Verbrauchsmaterial</b>	20'731.67		28'800.00		20'217.80	
0220.3101.01	Betriebs-, Verbrauchsmaterial	358.55		300.00		339.40	
0290.3101.01	Betriebs-, Verbrauchsmaterial	455.50		1'000.00		609.55	
0291.3101.01	Betriebs-, Verbrauchsmaterial	675.80		200.00		404.80	
1506.3101.01	Betriebs-, Verbrauchsmaterial, Treibstoff	6'335.37		6'000.00		6'607.75	
2120.3101.01	Betriebs-, Verbrauchsmaterial	378.40		1'000.00		598.05	
2170.3101.01	Betriebs-, Verbrauchsmaterial	1'549.45		3'000.00		1'783.80	
2180.3101.01	Betriebs-, Verbrauchsmaterial	7.20					
2192.3101.01	Betriebs-, Verbrauchsmaterial			100.00			
2195.3101.01	Betriebs-, Verbrauchsmaterial	186.10		100.00		26.80	
2195.3101.02	Treibstoff Schulbus	1'132.90		1'200.00		1'103.65	
3420.3101.01	Betriebs-, Verbrauchsmaterial			1'000.00			
4330.3101.01	Betriebs-, Verbrauchsmaterial			100.00			
4331.3101.01	Betriebs-, Verbrauchsmaterial			100.00			
6150.3101.01	Betriebs-, Verbrauchsmaterial (allg. Unterhalt)	8'266.50		10'000.00		8'408.05	
6150.3101.02	Betriebs-, Verbrauchsmaterial (Strassenbeleuchtung)			500.00			
6150.3101.03	Strassensignalsationsmaterial	280.00		500.00			
7101.3101.01	Betriebs-, Verbrauchsmaterial			600.00			
7301.3101.01	Betriebs-, Verbrauchsmaterial			200.00		23.85	

## Einwohnergemeinde Oberlangenegg HRM2

## Erfolgsrechnung 2019

Konto	Erfolgsrechnung Artgliederung ER	Rechnung 2019		Budget 2019		Rechnung 2018	
		Aufwand	Ertrag	Aufwand	Ertrag	Aufwand	Ertrag
7410.3101.01	Betriebs-, Verbrauchsmaterial			500.00			
7792.3101.01	Betriebs-, Verbrauchsmaterial	1'067.30		800.00		312.10	
8200.3101.01	Betriebs-, Verbrauchsmaterial (Forstbetrieb)	36.60		600.00			
8200.3101.02	Betriebs-, Verbrauchsmaterial (Walderschliessung)			1'000.00			
<b>3102</b>	<b>Drucksachen, Publikationen</b>	<b>7'505.30</b>		<b>7'900.00</b>		<b>6'595.70</b>	
0110.3102.01	Drucksachen, Publikationen					25.30	
0220.3102.01	Drucksachen, Publikationen	2'237.15		1'300.00		2'023.85	
0290.3102.01	Drucksachen, Publikationen	1'321.25		200.00			
1400.3102.01	Drucksachen, Publikationen (Bauwesen)	1'660.10		2'000.00		2'688.55	
1506.3102.01	Drucksachen, Publikationen	330.00		1'000.00		166.00	
2120.3102.01	Drucksachen, Publikationen	1'851.00		3'000.00		1'692.00	
2170.3102.01	Drucksachen, Publikationen			200.00			
7900.3102.01	Drucksachen, Publikationen	105.80		200.00			
<b>3103</b>	<b>Fachliteratur, Zeitschriften</b>	<b>2'140.65</b>		<b>1'800.00</b>		<b>1'890.55</b>	
0220.3103.01	Fachliteratur, Zeitschriften	397.50		100.00			
1506.3103.01	Fachliteratur, Zeitschriften	225.00		200.00		150.00	
2120.3103.01	Fachliteratur, Zeitschriften	356.25		200.00		362.35	
2192.3103.01	Fachliteratur, Zeitschriften	906.90		1'000.00		1'123.20	
8200.3103.01	Fachliteratur, Zeitschriften	255.00		300.00		255.00	
<b>3104</b>	<b>Lehrmittel</b>	<b>15'205.88</b>		<b>20'700.00</b>		<b>25'914.85</b>	
2110.3104.01	Lehrmittel, Kindergartenmaterial					1'761.60	
2120.3104.01	Lehrmittel, Schulmaterial	14'346.38		16'000.00		15'826.25	
2120.3104.02	Lehrmittel, Schulmaterial (Werken techn./textil)	4'459.50		4'500.00		4'450.00	
2120.3104.03	Lehrmittel, Schulmaterial (Angebot der Schule)			200.00		277.00	
2120.3104.04	Bildungsgutscheine für Angebot der Schule	-3'600.00				3'600.00	
<b>3105</b>	<b>Lebensmittel</b>	<b>1'932.45</b>		<b>500.00</b>			
2120.3105.01	Lebensmittel, Pausenfrüchte			500.00			
2180.3105.01	Einkäufe Mittagstisch	1'932.45					
<b>3109</b>	<b>Übriger Material- und Warenaufwand</b>					<b>129.65</b>	
7301.3109.01	Übriger Material- und Warenaufwand			200.00		129.65	
<b>311</b>	<b>Nicht aktivierbare Anlagen</b>	<b>60'143.24</b>		<b>48'500.00</b>		<b>104'635.10</b>	
<b>3110</b>	<b>Büromöbel und Geräte</b>	<b>2'460.22</b>		<b>3'000.00</b>		<b>13'412.90</b>	
0220.3110.01	Anschaffung Büromöbel und Geräte	2'460.22		3'000.00		13'412.90	

## Einwohnergemeinde Oberlangenegg HRM2

## Erfolgsrechnung 2019

Konto	Erfolgsrechnung Artengliederung ER	Rechnung 2019		Budget 2019		Rechnung 2018	
		Aufwand	Ertrag	Aufwand	Ertrag	Aufwand	Ertrag
<b>3111</b>	<b>Maschinen, Geräte und Fahrzeuge.</b>						
0290.3111.01	Anschaffungen Maschinen, Geräte und Fahrzeuge	13'017.53		20'100.00		28'315.05	
0291.3111.01	Maschinen, Geräte und Fahrzeuge.	304.20		500.00			
1506.3111.01	Anschaffungen Maschinen, Geräte und Fahrzeuge.	12'713.33		14'500.00		28'216.05	
2170.3111.01	Anschaffung Maschinen, Geräte und Fahrzeuge			1'000.00	99.00		
6150.3111.01	Anschaffung Maschinen, Geräte und Fahrzeuge			1'000.00			
7101.3111.01	Anschaffung Maschinen, Geräte und Fahrzeuge			300.00			
7301.3111.01	Anschaffung Maschinen, Geräte und Fahrzeuge			2'000.00			
8200.3111.01	Anschaffung Maschinen, Geräte und Fahrzeuge			300.00			
<b>3112</b>	<b>Kleider, Wäsche, Vorhänge</b>						
1506.3112.01	Anschaffungen Kleider, Wäsche, Vorhänge	8'119.88		5'300.00		20'173.00	
6150.3112.01	Anschaffung Kleider	8'119.88		5'000.00		19'062.95	
7101.3112.01	Anschaffung Kleider			200.00		575.60	
				100.00		534.45	
<b>3113</b>	<b>Hardware</b>						
0220.3113.01	Anschaffung Hardware, IT-Geräte	7'201.40		4'200.00		3'649.80	
2120.3113.01	Anschaffung Hardware, IT-Geräte	6'512.15		1'000.00		647.30	
		689.25		3'200.00		3'002.50	
<b>3118</b>	<b>Immaterielle Anlagen</b>						
0110.3118.01	Anschaffung Software und Lizenzen	26'013.90		13'000.00		2'873.30	
0220.3118.01	Anschaffung Software und Lizenzen	19'014.45		5'000.00		1'184.70	
2120.3118.01	Anschaffung Software, Lizenzen	6'999.45		8'000.00		734.10	
2192.3118.01	Anschaffung Software, Lizenzen					954.50	
<b>3119</b>	<b>Übrige nicht aktivierbare Anlagen</b>						
2120.3119.01	Anschaffung Schulmobiliar	3'330.31		2'900.00		36'211.05	
2120.3119.02	Anschaffung Sportgeräte, Turmmaterial	1'987.20		1'000.00		34'068.95	
7101.3119.01	Anschaffung von Wasserzählern	647.56		1'000.00		362.90	
7782.3119.01	Anschaffung Robidog-Behälter	695.55		1'000.00		202.75	
8400.3119.01	Anschaffung Wanderkarten/-tafeln			800.00		658.15	
				100.00		918.30	
<b>312</b>	<b>Ver- und Entsorgung Liegenschaften Verwaltungsvermögen</b>	31'843.80		37'600.00		31'886.05	
<b>3120</b>	<b>Ver- und Entsorgung Liegenschaften Verwaltungsvermögen</b>						
0290.3120.01	Wasser, Abwasser, Strom, Abfall	31'843.80		37'600.00		31'886.05	
0290.3120.02	Heizung	5445.60		4'300.00		5'385.35	
0291.3120.02	Heizung	3'165.90		3'500.00		2'544.60	
1506.3120.01	Wasser, Abwasser, Strom, Abfall	1'122.65		1'000.00		1'310.30	
		688.45		500.00		46.55	

Konto	Erfolgsrechnung Artengliederung ER	Rechnung 2019		Budget 2019		Rechnung 2018	
		Aufwand	Ertrag	Aufwand	Ertrag	Aufwand	Ertrag
2170.3120.01	Wasser, Abwasser, Strom, Abfall	4'794.15		6'000.00		5'455.60	
2170.3120.02	Heizung	7'008.60		8'000.00		6'266.10	
6150.3120.01	Wasser, Abwasser, Strom, Abfall	242.00		600.00		484.00	
6150.3120.02	Strom öffentliche Strassenbeleuchtung	1'293.40		1'800.00		1'165.00	
6155.3120.01	Strom Parkplatz Wolftrichte	855.05		600.00		473.70	
7101.3120.01	Strom	4'515.80		8'000.00		6'077.15	
7201.3120.01	Wasser, Abwasser, Strom, Abfall	2'450.55		3'000.00		2'474.00	
7301.3120.01	Wasser, Abwasser, Strom, Abfall	261.65		300.00		203.70	
<b>313</b>	<b>Dienstleistungen und Honorare</b>	<b>152'227.01</b>		<b>129'100.00</b>		<b>135'199.76</b>	
<b>3130</b>	<b>Dienstleistungen Dritter</b>	<b>106'918.31</b>		<b>79'400.00</b>		<b>95'379.76</b>	
0110.3130.01	Porti, Gebühren	654.85		1'700.00		1'458.50	
0110.3130.02	Dienstleistungen Dritter	1'499.65		500.00		498.95	
0220.3130.01	Telefonie, Internet, Porti, Gebühren	4'251.55		4'000.00		2'821.40	
0220.3130.02	Mitglieder- und Verbandsbeiträge	1'204.00		1'200.00		1'204.00	
1400.3130.01	Kataster- und Vermessungswesen	2'397.95		2'500.00		4'727.35	
1400.3130.02	Gebührenaufwand für Amtshandlungen (allgemeine Dienste)	1'186.30		1'500.00		722.85	
1400.3130.03	Gebührenaufwand für Amtshandlungen (Bauwesen)	14'114.95		4'000.00		6'814.45	
1506.3130.01	Telefonie, Internet, Porti, Gebühren	10'224.06		8'000.00		8'880.86	
1506.3130.02	Mitglieder- und Verbandsbeiträge	1'048.05		1'600.00		1'047.85	
2110.3130.01	Telefonie, Internet, Porti, Gebühren	253.35		1'500.00		304.80	
2120.3130.01	Telefonie, Internet, Porti, Gebühren					1'294.05	
2170.3130.01	Dienstleistungen Dritter	7'210.40		5'000.00		1'324.00	
2180.3130.01	Kostenanteil regionales Schulsekretariat	530.60		300.00		5'964.20	
3320.3130.01	Betreuung Homepage			200.00		256.10	
5440.3130.01	Dienstleistungen Dritter (Elternbriefe)						
6150.3130.01	Dienstleistungen Dritter	8'403.10				8'417.65	
6290.3130.01	Generalabonnemente SBB (Tageskarten)	28'000.00		28'000.00		28'000.00	
6291.3130.01	Mitglieder- und Verbandsbeiträge	356.90		300.00		325.05	
7101.3130.01	Telefon, Internet, Porti, Gebühren	282.15		400.00		599.45	
7101.3130.02	Trinkwasserproben	1'479.00		1'600.00		1'282.00	
7101.3130.03	Mitglieder- und Verbandsbeiträge	80.00		100.00		80.00	
7101.3130.04	Dienstleistungen Dritter	5'294.75		200.00			
7201.3130.01	Telefonie, Internet, Porti, Gebühren			100.00		1'499.40	
7301.3130.01	Ertsorgung Spezialsammlungen	2'162.15		2'500.00		1'729.80	
7301.3130.02	Ertsorgung Grüngut	10'412.50		10'000.00		10'175.05	
7301.3130.03	Dienstleistungen Dritter	1'195.00				249.30	
7410.3130.01	Dienstleistungen Dritter			500.00		150.00	
7900.3130.01	Gebühren für Amtshandlungen	1'240.80		500.00		900.00	

Konto	Erfolgsrechnung Artengliederung ER	Rechnung 2019		Budget 2019		Rechnung 2018	
		Aufwand	Ertrag	Aufwand	Ertrag	Aufwand	Ertrag
7906.3130.01	Mitglieder- und Verbandsbeiträge			1'200.00		1'183.40	
8140.3130.01	Dienstleistungen Dritter	1'181.65		600.00		561.65	
8200.3130.01	Dienstleistungen Dritter	997.55		600.00		2'311.75	
8200.3130.02	Mitglieder- und Verbandsbeiträge	124.50		200.00		124.50	
9634.3130.01	Mitglieder- und Verbandsbeiträge (Flutelle)	569.80		600.00		471.40	
<b>3131</b>	<b>Planungen und Projektierungen Dritter</b>	<b>11'544.10</b>		<b>10'500.00</b>		<b>10'860.70</b>	
6150.3131.01	Planungen und Projektierungen Dritter			500.00			
7201.3131.01	Planungen und Projektierungen Dritter					2'407.55	
7900.3131.01	Planungen und Projektierungen Dritter	11'544.10		10'000.00		8'453.15	
<b>3132</b>	<b>Honorare externe Berater, Gutachter, Fachexperten etc.</b>	<b>7'695.15</b>		<b>11'800.00</b>		<b>5'481.20</b>	
0110.3132.01	Honorar Rechnungsprüfungsorgan	4'738.80		4'300.00		4'200.30	
0120.3132.01	Honorare Klausurtagungen			1'000.00			
0290.3132.01	Honorare externe Berater, Gutachter, Fachexperten etc.	1'097.20					
7101.3132.01	Honorare externe Berater, Gutachter, Fachexperten etc.	167.20		4'500.00			
7201.3132.01	Honorare externe Berater, Gutachter, Fachexperten etc.	180.15					
7450.3132.01	Honorare externe Berater, Gutachter, Fachexperten etc.	414.60		2'000.00		1'280.90	
9630.3132.01	Honorare externe Berater, Gutachter, Fachexperten etc.	1'097.20					
<b>3133</b>	<b>Informatik-Nutzungsaufwand</b>	<b>3'602.10</b>		<b>1'400.00</b>		<b>155.45</b>	
2120.3133.01	Informatik-Nutzungsaufwand	28.75		100.00		29.25	
3320.3133.01	Informatik-Nutzungsaufwand Homepage	18.50		100.00		126.20	
7101.3133.01	Informatik-Nutzungsaufwand	3'554.85		600.00			
7201.3133.01	Informatik-Nutzungsaufwand			600.00			
<b>3134</b>	<b>Sachversicherungsprämien</b>	<b>19'963.05</b>		<b>22'800.00</b>		<b>19'929.25</b>	
0220.3134.01	Sach- und Haftpflichtversicherungsprämien	2'798.15		3'000.00		2'789.15	
0290.3134.01	Sachversicherungsprämien	2'046.60		2'200.00		2'039.60	
0291.3134.01	Sachversicherungsprämien	246.80		300.00		246.00	
1506.3134.01	Sach- und Haftpflichtversicherungsprämien	6'610.05		7'000.00		6'612.90	
1620.3134.01	Sachversicherungsprämien	183.05		200.00		181.55	
2110.3134.01	Schülerunfallversicherungsprämien					69.85	
2120.3134.01	Sachversicherungsprämien	697.80		700.00		653.65	
2120.3134.02	Schülerunfallversicherungsprämien	362.90		400.00		315.55	
2130.3134.01	Schülerunfallversicherungsprämien	106.60		200.00		123.00	
2170.3134.01	Sachversicherungsprämien	3'981.65		4'000.00		3'969.30	
2195.3134.01	Sachversicherungsprämien	2'802.50		2'900.00		2'802.50	
6150.3134.01	Sachversicherungsprämien	68.60		100.00		68.10	
7301.3134.01	Sachversicherungsprämien	58.35		100.00		58.10	



## Einwohnergemeinde Oberlangenegg HRM2

## Erfolgsrechnung 2019

Konto	Erfolgsrechnung Artengliederung ER	Rechnung 2019		Budget 2019		Rechnung 2018	
		Aufwand	Ertrag	Aufwand	Ertrag	Aufwand	Ertrag
7450.3134.01	Beitrag Einsatzkostenversicherung GVB			1'800.00			
<b>3136</b>	<b>Honorare privatärztlicher Tätigkeit</b>	<b>1'391.20</b>		<b>1'600.00</b>		<b>1'649.10</b>	
4330.3136.01	Honorare privatärztlicher Tätigkeit	300.00		600.00		545.00	
4331.3136.01	Aufklärungs- und Untersuchungskosten	1'091.20		1'000.00		1'104.10	
<b>3137</b>	<b>Steuern und Abgaben</b>	<b>1'113.10</b>		<b>1'500.00</b>		<b>1'744.30</b>	
0291.3137.01	Steuern und Abgaben			100.00		81.20	
1506.3137.01	Steuern und Abgaben			200.00		600.00	
2185.3137.01	Steuern und Abgaben	790.25		800.00		740.25	
8200.3137.01	Steuern und Abgaben	322.85		400.00		322.85	
<b>314</b>	<b>Baulicher Unterhalt und betrieblicher Unterhalt</b>	<b>108'781.45</b>		<b>85'500.00</b>		<b>102'420.95</b>	
<b>3141</b>	<b>Unterhalt Strassen / Verkehrswege</b>	<b>48'755.30</b>		<b>50'500.00</b>		<b>49'485.65</b>	
3420.3141.01	Unterhalt Wanderwege	132.10		2'000.00		356.50	
6150.3141.01	Unterhalt Strassen / Verkehrswege	8'998.55		6'000.00		24'215.05	
6150.3141.02	Unterhalt Strassenbeleuchtung	146.75		500.00			
6150.3141.03	Schneeräumung durch Dritte	39'477.90		40'000.00		20'834.70	
6150.3141.04	Unterhalt Verkehrssignale, Verkehrsspiegel, Strassenmarkierungen			1'500.00		4'079.40	
6155.3141.01	Unterhalt Parkplatz			500.00			
<b>3142</b>	<b>Unterhalt Wasserbau</b>	<b>14'745.95</b>		<b>10'000.00</b>			
7410.3142.01	Unterhalt Wasserbau	14'745.95		10'000.00			
<b>3143</b>	<b>Unterhalt übrige Tiefbauten</b>	<b>2'666.25</b>		<b>9'000.00</b>		<b>2'707.40</b>	
7101.3143.01	Unterhalt übrige Tiefbauten (Leitungsnetz)	2'097.70		5'000.00		372.00	
7201.3143.01	Unterhalt übrige Tiefbauten (Leitungsnetz)	568.55		1'000.00			
7201.3143.02	Unterhalt übrige Tiefbauten (Pumpwerke)			3'000.00		2'335.40	
<b>3144</b>	<b>Unterhalt Hochbauten, Gebäude</b>	<b>42'458.95</b>		<b>13'500.00</b>		<b>49'387.90</b>	
0290.3144.01	Unterhalt Hochbauten, Gebäude (Gemeindehaus)	25'596.15		6'000.00		6'316.00	
0290.3144.02	Unterhalt Hochbauten, Gebäude (Spycher)	-214.05		500.00		25'000.00	
0291.3144.01	Unterhalt Hochbauten, Gebäude			500.00			
1500.3144.01	Unterhalt Feuerwehler	8'736.40		1'000.00			
1506.3144.01	Unterhalt Hochbauten, Gebäude					2'938.45	
1610.3144.02	Unterhalt Scheibenstand					9'085.50	
1620.3144.01	Unterhalt Schutzräume	4'582.65					
2170.3144.01	Unterhalt Hochbauten, Gebäude	2'737.95					
7101.3144.01	Unterhalt Hochbauten, Gebäude (Reservoir)	10'19.85		5'000.00		5'844.25	

Konto	Erfolgsrechnung Artengliederung ER	Rechnung 2019		Budget 2019		Rechnung 2018	
		Aufwand	Ertrag	Aufwand	Ertrag	Aufwand	Ertrag
7301.3144.01	Unterhalt Hochbauten, Gebäude			500.00		203.70	
<b>3145</b>	<b>Unterhalt Wald</b>	<b>155.00</b>		<b>2'500.00</b>		<b>840.00</b>	
8200.3145.01	Unterhalt Wald (allg.)	155.00		1'500.00		840.00	
8200.3145.02	Unterhalt Wald (Erschliessung)			1'000.00			
<b>315</b>	<b>Unterhalt Mobilien und immaterielle Anlagen</b>	<b>33'889.57</b>		<b>39'200.00</b>		<b>27'340.35</b>	
<b>3150</b>	<b>Unterhalt Büromöbel und -geräte</b>	<b>330.20</b>		<b>500.00</b>		<b>500.00</b>	
0220.3150.01	Unterhalt Büromöbel und -geräte	330.20		500.00			
<b>3151</b>	<b>Unterhalt Apparate, Maschinen, Geräte, Fahrzeuge, Werkzeuge</b>	<b>18'596.83</b>		<b>17'200.00</b>		<b>12'021.50</b>	
0290.3151.01	Unterhalt Apparate, Maschinen, Geräte, Fahrzeuge, Werkzeuge	524.45		500.00			
0291.3151.01	Unterhalt Apparate, Maschinen, Geräte, Fahrzeuge, Werkzeuge	8'047.43		200.00		10'759.10	
1506.3151.01	Unterhalt Apparate, Maschinen, Geräte, Fahrzeuge, Werkzeuge	1'107.06		1'000.00		230.90	
2120.3151.01	Unterhalt Apparate, Maschinen, Geräte, Fahrzeuge, Werkzeuge	772.20		1'500.00		247.30	
2170.3151.01	Unterhalt Apparate, Maschinen, Geräte, Fahrzeuge, Werkzeuge	5'968.25		3'000.00		758.25	
2195.3151.01	Unterhalt Schulbus	1'991.30		2'000.00		25.95	
6150.3151.01	Unterhalt Apparate, Maschinen, Geräte, Fahrzeuge, Werkzeuge	186.15		3'000.00			
7101.3151.01	Unterhalt Hydrantenetz			500.00			
7301.3151.01	Unterhalt Apparate, Maschinen, Geräte, Fahrzeuge, Werkzeuge						
<b>3153</b>	<b>Informatik-Unterhalt (Hardware)</b>	<b>3'531.70</b>		<b>4'500.00</b>		<b>4'780.25</b>	
0220.3153.01	Informatik-Unterhalt (Hardware)	3'483.20		2'500.00		3'192.60	
2120.3153.01	Informatik-Unterhalt (Hardware)	48.50		2'000.00		1'587.65	
<b>3158</b>	<b>Unterhalt immaterielle Anlagen</b>	<b>11'430.84</b>		<b>14'000.00</b>		<b>10'459.95</b>	
0110.3158.01	Informatik-Unterhalt (Software)	107.70		200.00			
0220.3158.01	Informatik-Unterhalt (Software)	8'368.20		11'000.00		7'472.50	
2120.3158.01	Informatik-Unterhalt (Software)	2'954.94		2'800.00		2'987.45	
<b>3159</b>	<b>Unterhalt übrige mobile Anlagen</b>			<b>3'000.00</b>		<b>78.65</b>	
1506.3159.01	Unterhalt Korpsmaterial			3'000.00		78.65	
<b>316</b>	<b>Mieten, Leasing, Pachten, Benützungsgebühren</b>	<b>33'861.10</b>		<b>40'800.00</b>		<b>31'752.55</b>	
<b>3160</b>	<b>Miete und Pacht Liegenschaften</b>	<b>2'886.00</b>		<b>3'400.00</b>		<b>3'206.00</b>	
2120.3160.01	Miete Turnhallenbenützung extern	840.00		900.00		840.00	
2195.3160.01	Miete Einstellraum Schulbus			400.00		320.00	
7301.3160.01	Baurechtszins Abfallsammelstelle	2'046.00		2'100.00		2'046.00	

## Einwohnergemeinde Oberlangenegg HRM2

## Erfolgsrechnung 2019

Konto	Erfolgsrechnung Artengliederung ER	Rechnung 2019		Budget 2019		Rechnung 2018	
		Aufwand	Ertrag	Aufwand	Ertrag	Aufwand	Ertrag
<b>3161</b>	<b>Mieten, Benützungskosten Anlagen</b>						
1506.3161.01	Mieten, Benützungskosten Anlagen	30'975.10		37'400.00		28'546.55	
3290.3161.01	Fahrzeug- und Maschinenentschädigungen	2'796.00		1'000.00		80.00	
3420.3161.01	Fahrzeug- und Maschinenentschädigungen	199.50		300.00		156.00	
6150.3161.01	Fahrzeug- und Maschinenentschädigungen	34.40		500.00			
6150.3161.02	Miete Streusatzsilo	5'629.00		10'000.00		6'996.50	
7301.3161.01	Fahrzeug- und Maschinenentschädigungen	2'081.70		1'600.00		1'273.55	
7410.3161.01	Fahrzeug- und Maschinenentschädigungen	2'108.00		3'000.00		2'407.50	
8200.3161.01	Fahrzeug- und Maschinenentschädigungen (Forstbetrieb)	17'626.50		1'000.00		14'109.00	
8200.3161.02	Fahrzeug- und Maschinenentschädigungen (Walderschliessung)	500.00		17'000.00		3'524.00	
<b>317</b>	<b>Spesenentschädigungen</b>	<b>12'130.68</b>		<b>19'750.00</b>		<b>14'405.55</b>	
<b>3170</b>	<b>Reisekosten und Spesen</b>	<b>8'728.75</b>		<b>14'550.00</b>		<b>11'452.45</b>	
0110.3170.01	Verpflegung Abstimmungs-/Wahl Ausschuss	375.15		600.00		340.35	
0120.3170.01	Reisekosten und Spesen	3'000.00		4'000.00		3'000.00	
0220.3170.01	Reisekosten und Spesen	396.90		500.00		148.70	
1506.3170.01	Reisekosten und Spesen	453.60		4'000.00		3'614.30	
1620.3170.01	Reisekosten und Spesen, Verpflegung Zivilschutzlehrgänge			200.00			
2190.3170.01	Reisekosten und Spesen	259.80		500.00		437.70	
2195.3170.01	Reisekosten für Schülertransporte (Primarschule)	2'582.20		2'000.00		2'263.00	
2910.3170.01	Reisekosten und Spesen	60.00		300.00		50.00	
3420.3170.01	Reisekosten und Spesen	55.50					
4331.3170.01	Reisekosten und Spesen			50.00			
6150.3170.01	Reisekosten und Spesen			100.00			
7101.3170.01	Reisekosten und Spesen	623.10		800.00		633.40	
7201.3170.01	Reisekosten und Spesen	120.60		300.00		174.10	
7301.3170.01	Reisekosten und Spesen			100.00		4.00	
8110.3170.01	Reisekosten und Spesen	537.80		600.00		537.80	
8200.3170.01	Reisekosten und Spesen	205.30		400.00		249.10	
9630.3170.01	Reisekosten und Spesen	58.80		100.00			
<b>3171</b>	<b>Exkursionen, Schulreisen und Lager</b>	<b>3'401.93</b>		<b>5'200.00</b>		<b>2'953.10</b>	
2110.3171.01	Exkursionen, Schulreisen und Lager					497.05	
2120.3171.01	Exkursionen, Schulreisen und Lager	3'401.93		5'200.00		2'456.05	
<b>318</b>	<b>Wertberichtigungen auf Forderungen</b>	<b>4'529.80</b>		<b>3'400.00</b>		<b>5'685.10</b>	
<b>3181</b>	<b>Tatsächliche Forderungsverluste</b>	<b>4'529.80</b>		<b>3'400.00</b>		<b>5'685.10</b>	

Konto	Erfolgsrechnung Artgliederung ER	Rechnung 2019		Budget 2019		Rechnung 2018	
		Aufwand	Ertrag	Aufwand	Ertrag	Aufwand	Ertrag
1500.3181.01	Forderungsverluste Ersatzabgaben Feuerwehrdienstpflicht					524.00	
7101.3181.01	Tatsächliche Forderungsverluste	764.10		100.00			
7301.3181.01	Tatsächliche Forderungsverluste	420.95					
9100.3181.01	Forderungsverluste allg. Gemeindesteuern	2'986.30		3'000.00		4'744.05	
9102.3181.01	Forderungsverluste Liegenschaftssteuern	0.05		100.00		204.10	
9610.3181.01	Abschreibungen (Verzugszinsen)	293.40		100.00		212.95	
<b>319</b>	<b>Verschiedener Betriebsaufwand</b>	<b>10'520.35</b>		<b>17'500.00</b>		<b>19'225.75</b>	
<b>3190</b>	<b>Schadenersatzleistungen</b>			<b>500.00</b>		<b>1'162.45</b>	
1506.3190.01	Schadenersatzleistungen			500.00			
9630.3190.01	Schadenersatzleistungen					1'162.45	
<b>3199</b>	<b>Übriger Betriebsaufwand</b>	<b>10'520.35</b>		<b>17'000.00</b>		<b>18'063.30</b>	
0120.3199.01	Gemeinderatskredit	4'980.40		7'000.00		7'650.80	
0120.3199.02	Jungbürgerfeier	240.80		1'500.00		1'041.35	
1506.3199.01	Feuerwehrkommissionskredit					3'090.40	
1506.3199.02	Übriger Betriebsaufwand Ernstfalleinsätze	1'333.70		2'500.00		1'099.15	
2120.3199.01	Examen, Schulweihnacht	1'572.70		2'500.00		1'242.90	
3290.3199.01	Bundesfeier	2'198.00		2'000.00		3'652.35	
3290.3199.02	Ehrungen, Empfänge			500.00			
3410.3199.01	Sportlehrungen, Empfänge			500.00			
5350.3199.01	Kostenanteil regionale Alterskommission	194.75		500.00		286.35	
<b>33</b>	<b>Abschreibungen Verwaltungsvermögen</b>	<b>162'051.00</b>		<b>171'900.00</b>		<b>155'380.90</b>	
<b>330</b>	<b>Sachanlagen VV</b>	<b>162'051.00</b>		<b>171'900.00</b>		<b>155'380.90</b>	
<b>3300</b>	<b>Planmässige Abschreibungen Sachanlagen</b>	<b>162'051.00</b>		<b>171'900.00</b>		<b>155'380.90</b>	
1506.3300.60	Planmässige Abschreibungen Mobilien VV	9'366.35		9'400.00		9'366.35	
1506.3300.99	Verrechnete planmässige Abschreibungen (bish. VV)	2'593.65		2'600.00		2'593.65	
2170.3300.04	Planmässige Abschreibungen Sachanlagen	4'993.90		5'800.00		4'138.70	
6150.3300.10	Planmässige Abschreibungen Sachanlagen	2'709.95		4'000.00		1'282.20	
7101.3300.30	Planmässige Abschreibungen Sachanlagen			3'000.00			
7201.3300.30	Planmässige Abschreibungen Sachanlagen	4'387.15		9'000.00			
7301.3300.90	Planmässige Abschreibungen übrige Sachanlagen VV (bish. VV, 15 Jahre)	4'666.65		4'700.00		4'666.65	
9901.3300.90	Planmässige Abschreibungen übrige Sachanlagen (bish. VV, 15 Jahre)	133'333.35		133'400.00		133'333.35	
<b>34</b>	<b>Finanzaufwand</b>	<b>60'499.08</b>		<b>91'600.00</b>		<b>80'691.00</b>	

# Erfolgsrechnung 2019

Konto	Erfolgsrechnung Artengliederung ER	Rechnung 2019		Budget 2019		Rechnung 2018	
		Aufwand	Ertrag	Aufwand	Ertrag	Aufwand	Ertrag
<b>340</b>	<b>Zinsaufwand</b>	<b>9'043.15</b>		<b>15'000.00</b>		<b>9'912.65</b>	
<b>3400</b>	<b>Verzinsung laufende Verbindlichkeiten</b>			<b>150.00</b>		<b>0.15</b>	
1506.3400.01	Verzinsung laufende Verbindlichkeiten			100.00			
9610.3400.01	Verzinsung laufende Verbindlichkeiten			50.00		0.15	
<b>3401</b>	<b>Verzinsung kurzfristige Finanzverbindlichkeiten</b>	<b>18.05</b>		<b>50.00</b>		<b>15.50</b>	
9610.3401.01	Verzinsung kurzfristige Finanzverbindlichkeiten	18.05		50.00		15.50	
<b>3406</b>	<b>Verzinsung langfristige Finanzverbindlichkeiten</b>	<b>7'750.00</b>		<b>8'000.00</b>		<b>7'750.00</b>	
9610.3406.01	Verzinsung langfristige Finanzverbindlichkeiten	7'750.00		8'000.00		7'750.00	
<b>3409</b>	<b>Übrige Passivzinsen</b>	<b>1'275.10</b>		<b>6'800.00</b>		<b>2'147.00</b>	
7101.3409.01	Zinsen gebührenfinanz. Spezialfinanzierungen			100.00			
7201.3409.01	Zinsen gebührenfinanz. Spezialfinanzierungen			6'000.00			
7301.3409.01	Zinsen gebührenfinanz. Spezialfinanzierungen	270.40		700.00		441.05	
9610.3409.01	Übrige Passivzinsen (Sonderrechnungen, Spezialfinanzierungen)	1'004.70				1'705.95	
<b>343</b>	<b>Liegenschaftenaufwand Finanzvermögen</b>	<b>48'455.13</b>		<b>71'800.00</b>		<b>66'724.00</b>	
<b>3430</b>	<b>Baulicher Unterhalt Liegenschaften FV</b>	<b>13'067.20</b>		<b>31'000.00</b>		<b>24'231.95</b>	
9630.3430.01	Baulicher Unterhalt Liegenschaften FV	10'354.35		20'000.00		22'413.35	
9631.3430.01	Baulicher Unterhalt Liegenschaften FV	2'712.85		10'000.00		1'818.60	
9634.3430.01	Baulicher Unterhalt Grundstücke FV			1'000.00			
<b>3431</b>	<b>Nicht baulicher Unterhalt Liegenschaften FV</b>	<b>12'481.55</b>		<b>13'000.00</b>		<b>18'103.05</b>	
9630.3431.01	Nicht baulicher Unterhalt Liegenschaften FV	9'977.00		8'000.00		16'698.55	
9631.3431.01	Nicht baulicher Unterhalt Liegenschaften FV	2'504.55		5'000.00		1'404.50	
<b>3439</b>	<b>Übriger Liegenschaftsaufwand FV</b>	<b>22'906.38</b>		<b>27'800.00</b>		<b>24'389.00</b>	
9630.3439.01	Wasser, Abwasser, Strom, Abfall	4'684.30		4'000.00		5'082.00	
9630.3439.02	Heizung	4'378.08		5'000.00		4'505.15	
9630.3439.03	Betriebs- und Verbrauchsmaterial	392.80		1'000.00		719.80	
9630.3439.04	Drucksachen, Publikationen			200.00			
9630.3439.05	Telefonie, Internet, Porti, Gebühren			300.00		238.90	
9630.3439.06	Sachversicherungsprämien	3'002.90		3'000.00		2'995.70	
9631.3439.01	Wasser, Abwasser, Strom, Abfall	3'631.50		5'000.00		3'726.45	
9631.3439.02	Heizung	3'700.80		5'000.00		4'009.00	
9631.3439.03	Betriebs- und Verbrauchsmaterial	51.20		1'000.00		55.85	
9631.3439.04	Drucksachen, Publikationen			200.00			

Konto	Erfolgsrechnung Artengliederung ER	Rechnung 2019		Budget 2019		Rechnung 2018	
		Aufwand	Ertrag	Aufwand	Ertrag	Aufwand	Ertrag
9631.3439.06	Sachversicherungsprämien	3'084.80		3'100.00		3'056.15	
<b>349</b>	<b>Verschiedener Finanzaufwand</b>	<b>3'000.80</b>		<b>4'800.00</b>		<b>4'054.35</b>	
3499	Übriger Finanzaufwand	3'000.80		4'800.00		4'054.35	
8200.3499.01	Übriger Finanzaufwand (Skontoabzüge)	2'197.90		1'800.00		1'843.65	
9610.3499.01	Vergütungszinsen Steuern	802.90		3'000.00		2'210.70	
<b>35</b>	<b>Einlagen in Fonds und Spezialfinanzierungen</b>	<b>114'279.00</b>		<b>87'100.00</b>		<b>87'807.00</b>	
<b>351</b>	<b>Einlagen in Fonds und Spezialfinanzierungen Im Eigenkapital</b>	<b>114'279.00</b>		<b>87'100.00</b>		<b>87'807.00</b>	
3510	Einlagen in Spezialfinanzierungen EK	114'279.00		87'100.00		87'807.00	
7101.3510.10	Einlagen in Spezialfinanzierungen EK (Werterhalt)	50'877.00		51'900.00		29'893.00	
7101.3510.50	Einlagen in Spezialfinanzierungen EK (Anschlussgebühren)	5'942.00		5'000.00		26'927.00	
7201.3510.10	Einlagen in Spezialfinanzierungen EK (Werterhalt)			25'200.00		11'387.00	
7201.3510.50	Einlagen in Spezialfinanzierungen EK (Anschlussgebühr)	57'460.00		5'000.00		19'600.00	
<b>36</b>	<b>Transferaufwand</b>	<b>1'225'307.46</b>		<b>1'112'400.00</b>		<b>1'098'237.24</b>	
<b>361</b>	<b>Entschädigungen an Gemeinwesen</b>	<b>959'744.71</b>		<b>823'700.00</b>		<b>828'747.59</b>	
3611	Entschädigungen an Kantone und Konkordate	497'192.65		420'900.00		403'587.20	
0220.3611.01	Entschädigungen an Kanton für Dienstleistungen	9'658.70		10'000.00		7'898.10	
2110.3611.01	Lastenausgleich Lehrgeldkosten					30'394.25	
2111.3611.01	Lastenausgleich Lehrgeldkosten	104'189.40		66'300.00		42'227.25	
2120.3611.01	Lastenausgleich Lehrgeldkosten	116'458.20		89'500.00		88'615.70	
2130.3611.01	Gehaltskostenbeitrag an Kanton (Gymnasium)	16'500.00		5'500.00		281.60	
2130.3611.02	Schulgelder an Kanton (Gymnasium)	7740.00		2'600.00			
5799.3611.01	Gemeindeanteil Lastenausgleich Sozialhilfe	242'646.35		247'000.00		234'170.30	
<b>3612</b>	<b>Entschädigungen an Gemeinden und Gemeindeverbände</b>	<b>462'552.06</b>		<b>402'800.00</b>		<b>425'160.39</b>	
1500.3612.01	Betriebskostenbeitrag Feuerwehr Schwarzenegg regio	21'669.14		27'000.00		29'921.61	
1506.3612.01	Betriebskostenanteil FW-Magazin / TLF-Beitrag	5'135.45		5'000.00		5'836.25	
1506.3612.02	Mietzins FW-Magazin Schwarzenegg	15'570.00		15'600.00		15'570.00	
1506.3612.03	Mietzins FW-Magazin Eriz	3'150.00		3'200.00		3'675.00	
1506.3612.04	Entschädigung Sitzgemeinde	1'000.00		1'000.00		1'000.00	
1620.3612.01	Entschädigungen an Gemeinden und Gemeindeverbände	8'607.45		11'000.00		9'532.95	
2120.3612.01	Gehaltskostenbeitrag an andere Gemeinden (inkl. IBEM)	39'456.60		33'500.00		32'852.95	
2120.3612.02	Schulskostenbeitrag an andere Gemeinden (inkl. IBEM)	8'653.40		11'000.00		10'782.00	

Konto	Erfolgsrechnung Artengliederung ER	Rechnung 2019		Budget 2019		Rechnung 2018	
		Aufwand	Ertrag	Aufwand	Ertrag	Aufwand	Ertrag
2130.3612.01	Gehaltskostenbeitrag an OSZ Unterlangenegg	97'458.78		92'000.00		97'583.85	
2130.3612.02	Schulkostenbeitrag an OSZ Unterlangenegg	54'870.50		43'200.00		49'057.58	
2130.3612.03	Gehaltskostenbeitrag an andere Gemeinden	9'822.45				4'854.75	
2130.3612.04	Schulkostenbeitrag an andere Gemeinden	4'540.00				2'549.20	
2130.3612.05	Investitionsfolgekosten OSZ Unterlangenegg (Abschr./Zins)	41'203.70		44'000.00		43'694.60	
5310.3612.01	Entschädigung an Gemeinde Buchholterberg	8'344.50		9'900.00		9'626.70	
5451.3612.01	Entschädigungen an Gemeinden und Gemeindeverbände	2'835.39		1'500.00			
5796.3612.01	Entschädigung an Gemeinde Steffisburg	4'980.75		9'000.00		5'168.85	
6150.3612.90	Interne Verrechnung von Betriebskosten (Spez. fin.)	788.65		800.00		769.25	
7101.3612.01	Entschädigungen an Gemeinde Eriz (Wassereinkaufsgebühr)	63'452.35		22'000.00		33'338.50	
7101.3612.90	Interne Verrechnungen von Dienstleistungen (Verwaltung)	6'000.00		6'000.00		6'000.00	
7101.3612.91	Interne Verrechnungen von Dienstleistungen (Kommunalbetrieb)	6'000.00		500.00		6'000.00	
7201.3612.90	Interne Verrechnungen von Dienstleistungen (Verwaltung)	6'000.00		6'000.00		6'000.00	
7201.3612.91	Interne Verrechnungen von Dienstleistungen (Kommunalbetrieb)	50.40		200.00			
7301.3612.01	Entschädigungen an Stadt Thun (Kadaversammelstelle)	2'274.95		1'600.00		1'179.25	
7301.3612.02	Entschädigungen an Kehrlichregion rechtes Zuggebiet	25'582.00		25'100.00		22'745.00	
7301.3612.90	Interne Verrechnungen von Dienstleistungen (Verwaltung)	3'500.00		3'500.00		3'500.00	
7301.3612.91	Interne Verrechnungen von Dienstleistungen (Kommunalbetrieb)	5'143.50		5'000.00		5'395.00	
7710.3612.01	Entschädigungen an Gemeindeverband Begräbnisbezirk Schwarzenegg	18'714.35		21'300.00		20'688.25	
7710.3612.02	Investitionsfolgekosten Sanierung Friedhofgebäude	3'747.75		3'900.00		3'838.85	
<b>362</b>	<b>Finanz- und Lastenausgleich</b>	<b>87'056.00</b>		<b>88'400.00</b>		<b>90'744.00</b>	
<b>3621</b>	<b>Finanz- und Lastenausgleich an Kanton</b>	<b>87'056.00</b>		<b>88'400.00</b>		<b>90'744.00</b>	
9300.3621.60	Lastenausgleichsbeiträge an Kanton	87'056.00		88'400.00		90'744.00	
<b>363</b>	<b>Beiträge an Gemeinwesen und Dritte</b>	<b>177'844.20</b>		<b>199'300.00</b>		<b>178'097.65</b>	
<b>3631</b>	<b>Beiträge an Kantone und Konkordate</b>	<b>150'977.00</b>		<b>151'100.00</b>		<b>149'113.00</b>	
5320.3631.01	Gemeindeanteil Lastenausgleich EL	105'712.00		108'600.00		107'809.00	
5410.3631.01	Gemeindeanteil Lastenausgleich Familienzulagen	3'777.00		1'900.00		1'967.00	
6291.3631.01	Gemeindeanteil Lastenausgleich öffentlicher Verkehr	41'488.00		40'600.00		39'337.00	
<b>3632</b>	<b>Beiträge an Gemeinden und Gemeindeverbände</b>	<b>17'932.65</b>		<b>23'100.00</b>		<b>19'912.10</b>	
3290.3632.01	Beiträge an Kulturförderung Region Thun	1'037.00		1'100.00		1'037.00	
7201.3632.01	Betriebsbeitrag an ARA Thunersee	16'895.65		22'000.00		18'875.10	
<b>3635</b>	<b>Beiträge an private Unternehmungen</b>	<b>1'889.00</b>		<b>1'900.00</b>		<b>1'889.00</b>	
6220.3635.01	Beitrag an Moonliner	1'889.00		1'900.00		1'889.00	

## Einwohnergemeinde Oberlangenegg HRM2

## Erfolgsrechnung 2019

Konto	Erfolgsrechnung Artengliederung ER	Rechnung 2019		Budget 2019		Rechnung 2018	
		Aufwand	Ertrag	Aufwand	Ertrag	Aufwand	Ertrag
<b>3636</b>	<b>Beiträge an private Organisationen ohne Erwerbszweck</b>	<b>7'045.55</b>		<b>9'400.00</b>		<b>7'183.55</b>	
0110.3636.01	Beiträge an private Organisationen ohne Erwerbszweck			300.00		107.00	
2140.3636.01	Beitrag an Musikschulen	285.00		300.00		285.00	
2991.3636.01	Beiträge an private Organisationen ohne Erwerbszweck	1'000.00		1'000.00		1'000.00	
3220.3636.01	Beiträge an Musikgesellschaft	400.00		400.00		400.00	
3410.3636.01	Beiträge an Sport- und Schiessvereine	430.00		300.00		350.00	
3420.3636.01	Beiträge an private Organisationen ohne Erwerbszweck	600.00		400.00		400.00	
4210.3636.01	Beiträge an Spilex, Samariterverein	120.00		200.00		120.00	
5240.3636.01	Beiträge an Behindertenorganisationen	970.00		1'800.00		970.00	
5350.3636.01	Beiträge an gemeinnützige Vereine und Organisationen	100.00		100.00		100.00	
5440.3636.01	Beiträge an private Organisationen ohne Erwerbszweck	352.55		400.00		352.55	
7500.3636.01	Beiträge an private Organisationen ohne Erwerbszweck (ÖQV-Vernetzungsbeiträge)	160.00		200.00		160.00	
8110.3636.01	Beiträge an private Organisationen ohne Erwerbszweck	2'628.00		3'000.00		2'576.00	
8130.3636.01	Beiträge an Vehrsicherungskasse					363.00	
8406.3636.01	Beiträge an private Organisationen ohne Erwerbszweck						
<b>3637</b>	<b>Beiträge an private Haushalte</b>			<b>13'800.00</b>			
6180.3637.01	Beiträge an Privatstrassen			8'000.00			
7101.3637.01	Eritschädigung Grundeigentümer Schutzzone			5'800.00			
<b>366</b>	<b>Abschreibungen Investitionsbeiträge</b>	<b>662.55</b>		<b>1'000.00</b>		<b>648.00</b>	
<b>3660</b>	<b>Planmässige Abschreibung Investitionsbeiträge</b>	<b>662.55</b>		<b>1'000.00</b>		<b>648.00</b>	
7201.3660.20	Planmässige Abschreibungen Investitionsbeiträge ARA Tsee	662.55		1'000.00		648.00	
<b>38</b>	<b>Ausserordentlicher Aufwand</b>	<b>58'519.00</b>		<b>57'200.00</b>		<b>97'821.33</b>	
<b>389</b>	<b>Einlagen in das Eigenkapital</b>	<b>58'519.00</b>		<b>57'200.00</b>		<b>97'821.33</b>	
<b>3893</b>	<b>Einlagen in Vorfinanzierungen des EK</b>	<b>58'519.00</b>		<b>57'200.00</b>		<b>64'469.00</b>	
8200.3893.01	Einlagen in Vorfinanzierungen des EK	4'900.00		3'500.00		3'850.00	
9630.3893.01	Einlagen in Vorfinanzierungen des EK	25'519.00		25'600.00		32'519.00	
9631.3893.01	Einlagen in Vorfinanzierungen des EK	28'100.00		28'100.00		28'100.00	
<b>3894</b>	<b>Einlagen in finanzpolitische Reserven</b>					<b>33'352.33</b>	
9900.3894.01	Einlagen in finanzpolitische Reserven					33'352.33	
<b>39</b>	<b>Interne Verrechnungen</b>	<b>67'202.05</b>		<b>58'200.00</b>		<b>69'006.75</b>	
<b>391</b>	<b>Dienstleistungen</b>	<b>15'362.05</b>		<b>16'800.00</b>		<b>17'166.75</b>	



## Einwohnergemeinde Oberlangenegg HRM2

## Erfolgsrechnung 2019

Konto	Erfolgsrechnung Artengliederung ER	Rechnung 2019		Budget 2019		Rechnung 2018	
		Aufwand	Ertrag	Aufwand	Ertrag	Aufwand	Ertrag
<b>3910</b>	<b>Interne Verrechnung von Dienstleistungen</b>	<b>15'362.05</b>		<b>16'800.00</b>		<b>17'166.75</b>	
0290.3910.01	Interne Verrechnung von Dienstleistungen			300.00		84.00	
1500.3910.01	Interne Verrechnung von Dienstleistungen	184.80					
1620.3910.01	Interne Verrechnung von Dienstleistungen	289.25		300.00		289.25	
2170.3910.01	Interne Verrechnung von Dienstleistungen	210.40		300.00		1'037.00	
3290.3910.01	Interne Verrechnung von Dienstleistungen	677.20		900.00		785.80	
7792.3910.01	Interne Verrechnung von Dienstleistungen	3'759.00		4'100.00		4'367.40	
8130.3910.01	Interne Verrechnung von Dienstleistungen	268.80		800.00		504.00	
9630.3910.01	Interne Verrechnung von Dienstleistungen	6'000.00		6'000.00		6'000.00	
9631.3910.01	Interne Verrechnung von Dienstleistungen	3'972.60		4'100.00		4'099.30	
<b>394</b>	<b>Kalk. Zinsen und Finanzaufwand</b>	<b>51'840.00</b>		<b>41'400.00</b>		<b>51'840.00</b>	
<b>3940</b>	<b>Interne Verrechnung von kalk. Zinsen und Finanzaufwand</b>	<b>51'840.00</b>		<b>41'400.00</b>		<b>51'840.00</b>	
9630.3940.01	Interne Verrechnung von kalk. Zinsen und Finanzaufwand	30'420.00		24'200.00		30'420.00	
9631.3940.01	Interne Verrechnung von kalk. Zinsen und Finanzaufwand	21'420.00		17'200.00		21'420.00	
<b>4</b>	<b>Ertrag</b>		<b>2'625'154.37</b>		<b>2'314'900.00</b>		<b>2'556'396.13</b>
<b>40</b>	<b>Fiskalertrag</b>		<b>870'047.25</b>		<b>811'700.00</b>		<b>868'026.70</b>
<b>400</b>	<b>Direkte Steuern natürliche Personen</b>		<b>735'055.50</b>		<b>695'300.00</b>		<b>748'164.55</b>
<b>4000</b>	<b>Einkommenssteuern natürliche Personen</b>		<b>693'714.45</b>		<b>653'000.00</b>		<b>704'204.35</b>
9100.4000.01	Einkommenssteuern natürliche Personen	663'142.90		650'000.00		689'570.70	
9100.4000.40	Aktive Steuerauscheidungen Einkommen	47'616.40		14'000.00		25'793.65	
9100.4000.50	Passive Steuerauscheidungen Einkommen	-17'044.85		-11'000.00		-11'160.00	
<b>4001</b>	<b>Vermögenssteuern natürliche Personen</b>		<b>43'404.30</b>		<b>40'000.00</b>		<b>42'283.10</b>
9100.4001.01	Vermögenssteuern natürliche Personen	38'734.70		42'000.00		42'015.50	
9100.4001.40	Aktive Steuerauscheidungen Vermögen	9'356.35		2'000.00		2'227.50	
9100.4001.50	Passive Steuerauscheidungen Vermögen	-4'686.75		-4'000.00		-1'959.90	
<b>4002</b>	<b>Quellensteuern natürliche Personen</b>		<b>-2'063.25</b>		<b>2'300.00</b>		<b>1'677.10</b>
9100.4002.01	Quellensteuern natürliche Personen	-2'594.90		2'000.00		1'282.25	
9100.4002.10	Quellensteuern ausserhalb der Ertragsabrechnung (BGSA, Grenzgänger)	531.65		300.00		394.85	
<b>401</b>	<b>Direkte Steuern juristische Personen</b>		<b>41'583.85</b>		<b>28'400.00</b>		<b>15'442.15</b>

## Erfolgsrechnung 2019

Konto	Erfolgsrechnung Artengliederung ER	Rechnung 2019		Budget 2019		Rechnung 2018	
		Aufwand	Ertrag	Aufwand	Ertrag	Aufwand	Ertrag
4010	Gewinnsteuern juristische Personen		39'824.05		27'500.00		14'364.25
9100.4010.01	Gewinnsteuern juristische Personen		17'593.35		6'000.00		1'054.05
9100.4010.40	Aktive Steuerausscheidungen Gewinnsteuern		23'095.65		22'000.00		14'096.15
9100.4010.50	Passive Steuerauscheidungen Gewinnsteuern		-864.95		-500.00		-785.95
4011	Kapitalsteuern juristische Personen		1'759.80		900.00		1'077.90
9100.4011.01	Kapitalsteuern juristische Personen		1'194.70		500.00		738.10
9100.4011.40	Aktive Steuerauscheidungen Kapitalsteuern		565.10		400.00		339.80
402	Übrige Direkte Steuern		91'707.90		86'000.00		103'185.00
4021	Grundsteuern		77'042.80		70'000.00		70'418.80
9102.4021.01	Liegenschaftssteuern		77'042.80		70'000.00		70'418.80
4022	Vermögensgewinnsteuern		10'804.65		16'000.00		32'761.40
9101.4022.01	Grundstückgewinnsteuern		8'612.30		4'000.00		16'355.15
9101.4022.10	Sonderveranlagungen		2'192.35		12'000.00		16'406.25
4024	Erbschafts- und Schenkungssteuern		1'942.80				
9500.4024.01	Erbschafts- und Schenkungssteuern		1'942.80				
4029	Eingang abgeschriebene Steuern		1'917.65				4.80
9100.4029.01	Eingang abgeschriebene Steuern		1'917.65				4.80
403	Besitz- und Aufwandsteuern		1'700.00		2'000.00		1'235.00
4033	Hundesteuer		1'700.00		2'000.00		1'235.00
9103.4033.01	Hundetaxe		1'700.00		2'000.00		1'235.00
41	Regalien und Konzessionen		23'742.00		24'000.00		24'591.00
412	Konzessionen		23'742.00		24'000.00		24'591.00
4120	Konzessionen		23'742.00		24'000.00		24'591.00
8710.4120.01	Konzessionen BKW Energie AG		23'742.00		24'000.00		24'591.00
42	Entgelte		522'271.15		387'200.00		492'973.27
420	Ersatzabgaben		26'775.45		26'000.00		26'983.55

## Erfolgsrechnung 2019

Konto	Erfolgsrechnung Artengliederung ER	Rechnung 2019		Budget 2019		Rechnung 2018	
		Aufwand	Ertrag	Aufwand	Ertrag	Aufwand	Ertrag
<b>4200</b>	<b>Ersatzabgaben</b>		<b>26'775.45</b>		<b>26'000.00</b>		<b>26'983.55</b>
1500.4200.01	Ersatzabgaben Feuerwehrendienstpflicht		26'775.45		26'000.00		26'983.55
<b>421</b>	<b>Gebühren für Amtshandlungen</b>		<b>20'125.70</b>		<b>12'500.00</b>		<b>27'232.25</b>
<b>4210</b>	<b>Gebühren für Amtshandlungen</b>		<b>20'125.70</b>		<b>12'500.00</b>		<b>27'232.25</b>
0220.4210.01	Gebühren für Amtshandlungen		60.00				60.00
1400.4210.01	Gebührenertrag für Amtshandlungen (allgemeine Dienste)		2'322.85		2'500.00		5'205.35
1400.4210.02	Gebührenertrag für Amtshandlungen (Bauwesen)		17'742.85		10'000.00		21'966.90
<b>424</b>	<b>Benützungsgebühren und Dienstleistungen</b>		<b>219'952.93</b>		<b>158'500.00</b>		<b>198'285.75</b>
<b>4240</b>	<b>Benützungsgebühren und Dienstleistungen</b>		<b>219'952.93</b>		<b>158'500.00</b>		<b>198'285.75</b>
2195.4240.01	Benützungsgebühren Schulbus		377.00		500.00		711.40
6155.4240.01	Benützungsgebühren Parkplatz Wolfriete		6'800.00		2'000.00		7'600.00
7101.4240.01	Benützungsgebühren und Dienstleistungen (Grundgebühren)		24'604.90		24'000.00		24'012.20
7101.4240.02	Benützungsgebühren und Dienstleistungen (Löschgebühren)		12'005.36		11'000.00		11'347.45
7101.4240.50	Anschlussgebühren		5'942.40		5'000.00		26'926.65
7201.4240.01	Benützungsgebühren und Dienstleistungen (Grundgebühren)		16'920.00		17'000.00		16'650.00
7201.4240.02	Benützungsgebühren und Dienstleistungen (Benützungsgebühren)		45'202.92		44'000.00		42'739.40
7201.4240.50	Anschlussgebühren		57'460.00		5'000.00		19'600.00
7301.4240.01	Benützungsgebühren und Dienstleistungen (Grundgebühren)		34'363.35		35'000.00		34'635.65
7301.4240.02	Benützungsgebühren und Dienstleistungen (Containerplomben)		16'277.00		15'000.00		14'063.00
<b>425</b>	<b>Erlös aus Verkäufen</b>		<b>198'578.00</b>		<b>148'000.00</b>		<b>176'943.10</b>
<b>4250</b>	<b>Verkäufe</b>		<b>198'578.00</b>		<b>148'000.00</b>		<b>176'943.10</b>
2180.4250.01	Einnahmen Mittagstisch		3'545.00				
7101.4250.01	Verkäufe (Verbrauchsgebühren)		75'209.15		65'000.00		75'030.60
7301.4250.01	Erlös Altmaterialverkauf		2'807.90		3'000.00		3'448.40
8200.4250.01	Verkäufe Stammholz		109'839.95		75'000.00		92'185.10
8200.4250.03	Verkäufe Brennholz		7'176.00		5'000.00		6'279.00
<b>426</b>	<b>Rückerstattungen</b>		<b>53'989.07</b>		<b>40'700.00</b>		<b>61'024.42</b>
<b>4260</b>	<b>Rückerstattungen Dritter</b>		<b>53'989.07</b>		<b>40'700.00</b>		<b>61'024.42</b>
0110.4260.01	Rückerstattungen Dritter		538.50				100.00
0120.4260.01	Rückerstattungen Dritter		316.35		600.00		182.90
0220.4260.01	Rückerstattungen Dritter		993.80		200.00		1'296.30
0290.4260.01	Rückerstattungen Dritter		4'120.00				841.95

## Erfolgsrechnung 2019

Konto	Erfolgsrechnung Artengliederung ER	Rechnung 2019		Budget 2019		Rechnung 2018	
		Aufwand	Ertrag	Aufwand	Ertrag	Aufwand	Ertrag
0290.4260.02	Rückerstattungen Dritter (Nebenkosten)		2'100.00		3'000.00		2'400.00
1506.4260.01	Rückerstattungen Dritter		9'934.10		3'000.00		8'470.30
1506.4260.02	Rückerstattungen Ernstfallleinsatzkosten				3'000.00		7'371.80
1610.4260.01	Rückerstattungen Dritter		215.35				
2120.4260.01	Rückerstattungen Dritter		2'843.12		500.00		3'147.22
2120.4260.02	Rückerstattungen Dritter (Angebot der Schule)		-2'845.15				3'500.00
2170.4260.01	Rückerstattungen Dritter (Nebenkosten)						1'041.85
2170.4260.02	Rückerstattungen Dritter						65.60
2190.4260.01	Rückerstattungen Dritter		129.90		100.00		120.80
2195.4260.01	Rückerstattungen Dritter		181.80				788.80
6150.4260.01	Rückerstattungen Dritter		2'848.00				
6155.4260.01	Rückerstattungen Dritter		494.90				
6290.4260.01	Rückerstattungen Dritter (Tageskarten)		21'570.00		600.00		680.00
7101.4260.01	Rückerstattungen Dritter		1'139.90		28'000.00		21'502.00
7301.4260.01	Rückerstattungen Dritter (Tierkadaver)		2'379.15		1'600.00		1'384.90
7900.4260.01	Rückerstattungen Dritter		6'004.60				5'700.00
8200.4260.01	Rückerstattungen Dritter		77.50				
8400.4260.01	Rückerstattungen Dritter		30.00		100.00		30.00
9630.4260.01	Rückerstattungen Wanderkarte						1'112.45
9631.4260.01	Rückerstattungen Dritter		917.25				1'287.55
<b>427</b>	<b>Bussen</b>		<b>2'850.00</b>		<b>1'500.00</b>		<b>2'504.20</b>
<b>4270</b>	<b>Bussen</b>		<b>2'850.00</b>		<b>1'500.00</b>		<b>2'504.20</b>
1506.4270.01	Bussen		2'850.00		1'500.00		2'400.00
7301.4270.01	Bussen						104.20
<b>43</b>	<b>Verschiedene Erträge</b>		<b>24'741.00</b>				<b>833.10</b>
<b>431</b>	<b>Aktivierung Eigenleistungen</b>		<b>189.00</b>				<b>833.10</b>
<b>4310</b>	<b>Aktivierbare Eigenleistungen auf Sachanlagen</b>		<b>189.00</b>				<b>833.10</b>
2170.4310.01	Aktivierbare Eigenleistungen auf Sachanlagen		189.00				833.10
<b>439</b>	<b>Übriger Ertrag</b>		<b>24'552.00</b>				
<b>4390</b>	<b>Übriger Ertrag</b>		<b>24'552.00</b>				
9950.4390.01	Übriger Ertrag		24'552.00				
<b>44</b>	<b>Finanzertrag</b>		<b>271'355.68</b>		<b>272'600.00</b>		<b>274'732.54</b>

## Erfolgsrechnung 2019

Konto	Erfolgsrechnung Artengliederung ER	Rechnung 2019		Budget 2019		Rechnung 2018	
		Aufwand	Ertrag	Aufwand	Ertrag	Aufwand	Ertrag
<b>440</b>	<b>Zinsertrag</b>		<b>5'847.43</b>		<b>10'400.00</b>		<b>6'358.34</b>
<b>4400</b>	<b>Zinsen flüssige Mittel</b>		<b>45.98</b>		<b>100.00</b>		<b>78.29</b>
1506.4400.01	Zinsen flüssige Mittel		4.34		100.00		10.30
9610.4400.01	Zinsen flüssige Mittel		41.64				67.99
<b>4401</b>	<b>Zinsen Forderungen und Kontokorrente</b>		<b>4'539.40</b>		<b>3'500.00</b>		<b>4'150.00</b>
7201.4401.01	Zinsen Forderungen und Kontokorrente						33.80
9610.4401.01	Verzugszinsen Steuern		4'503.20		3'500.00		4'108.70
9610.4401.02	Zinsen Forderungen und Kontokorrente		36.20				7.50
<b>4409</b>	<b>Übrige Zinsen von Finanzvermögen</b>		<b>1'262.05</b>		<b>6'800.00</b>		<b>2'130.05</b>
7101.4409.01	Zinsen gebührenfinanz. Spezialfinanzierungen		844.85				895.45
7201.4409.01	Zinsen gebührenfinanz. Spezialfinanzierungen		146.80				793.55
9610.4409.01	Zinsen gebührenfinanz. Spezialfinanzierungen		270.40		6'800.00		441.05
<b>443</b>	<b>Liegenschaftenertrag FV</b>		<b>227'519.25</b>		<b>220'300.00</b>		<b>221'535.20</b>
<b>4430</b>	<b>Pacht- und Mietzins Liegenschaften FV</b>		<b>202'571.50</b>		<b>200'300.00</b>		<b>199'198.50</b>
9630.4430.01	Mietzins Gewerbe EG West (Scheidegger)		12'000.00		12'000.00		12'000.00
9630.4430.02	Mietzins Gewerbe Ost EG (Physio-Training)		18'960.00		18'960.00		18'960.00
9630.4430.03	Mietzins 3 1/2-Zi-Wwhg. 1. OG (Gyr)		16'800.00		16'800.00		16'800.00
9630.4430.04	Mietzins 4 1/2-Zi-Wwhg. 1. OG (Reber)		19'680.00		19'680.00		19'680.00
9630.4430.05	Mietzins 3 1/2-Zi-Wwhg. 2. OG (Hämmerli)		18'000.00		18'000.00		18'000.00
9630.4430.06	Mietzins 4 1/2-Zi-Wwhg. 2. OG (Müller/Lenz)		20'880.00		20'880.00		20'880.00
9630.4430.07	Mietzins Physiotherapie DG (Manten/Sebel)		14'160.00		14'160.00		14'160.00
9630.4430.08	Mietzins Gewerberaum UG		1'790.00		1'520.00		1'800.00
9631.4430.01	Mietzins 4 1/2-Zi-Wwhg. EG West (Sägesser)		19'200.00		19'200.00		19'200.00
9631.4430.02	Mietzins 5 1/2-Zi-Wwhg. EG Ost (Linder/Jost)		24'000.00		24'000.00		24'000.00
9631.4430.03	Mietzins 4 1/2-Zi-Wwhg. 1. OG West (Dummermuth)		18'040.00		16'560.00		15'080.00
9631.4430.04	Mietzins 5 1/2-Zi-Wwhg. 1. OG Ost (Stettler)		15'600.00		15'600.00		15'600.00
9631.4430.05	Mietzins Gewerberaum UG		600.00		40.00		150.00
9634.4430.01	Pacht- und Baurechtszins		2'861.50		2'900.00		2'888.50
<b>4439</b>	<b>Übriger Liegenschaftenertrag FV</b>		<b>24'947.75</b>		<b>20'000.00</b>		<b>22'336.70</b>
9630.4439.01	Rückerstattung Nebenkosten		16'026.20		14'000.00		16'384.65
9631.4439.01	Rückerstattung Nebenkosten		8'921.55		6'000.00		5'952.05
<b>445</b>	<b>Finanzertrag aus Darlehen und Beteiligungen des VW</b>		<b>21.00</b>				<b>2'371.00</b>

## Erfolgsrechnung 2019

Konto	Erfolgsrechnung Artengliederung ER	Rechnung 2019		Budget 2019		Rechnung 2018	
		Aufwand	Ertrag	Aufwand	Ertrag	Aufwand	Ertrag
<b>4451</b> 9610.4451.01	Erträge aus Beteiligungen VV Erträge aus Beteiligungen VV		21.00 21.00				2'371.00 2'371.00
<b>447</b>	Liegenschaftenertrag VV		37'968.00		41'900.00		44'468.00
<b>4470</b> 0290.4470.01	Pacht- und Mietzinse Liegenschaften VV		37'628.00		41'600.00		44'038.00
0290.4470.02	Mietzins Wohnung 1. OG (Oesch/Sommer)		13'500.00		18'000.00		18'000.00
0291.4470.01	Mietzins Wohnung 2. OG (Trachsel)		17'400.00		17'400.00		17'400.00
2170.4470.01	Mietzins Feuerwehrmagazin		6'278.00		6'200.00		6'278.00
6155.4470.01	Mietzins Brucherer Wohnung Nord (Müller) Mietzins Parkplatz Weier (Berger)		450.00				2'360.00
<b>4472</b> 2170.4472.01	Vergütung für Benützungen Liegenschaften VV Vergütung für Benützungen Schulanlage		340.00 340.00		300.00 300.00		430.00 430.00
<b>45</b>	Entnahmen aus Fonds und Spezialfinanzierungen		29'947.00		32'100.00		32'129.71
<b>451</b>	Entnahmen aus Fonds und Spezialfinanzierungen im Eigenkapital		29'947.00		32'100.00		32'129.71
<b>4510</b> 1500.4510.01	Entnahmen aus Spezialfinanzierungen des EK		29'947.00		32'100.00		32'129.71
1506.4510.01	Entnahme aus Spezialfinanzierung Fonds Gemeinde		4'578.99		2'100.00		3'462.06
7101.4510.10	Entnahme aus Spezialfinanzierung RA		20'833.21		12'500.00		25'584.10
7201.4510.10	Entnahmen aus Spezialfinanzierungen des EK (Werterhalt) Entnahmen aus Spezialfinanzierungen des EK (Werterhalt)		3'303.70 1'231.10		5'500.00 12'000.00		372.00 2'711.55
<b>46</b>	Transferertrag		796'079.94		699'000.00		756'102.11
<b>461</b>	Entschädigungen von Gemeinwesen		338'823.64		222'300.00		275'642.66
<b>4611</b> 0220.4611.01	Entschädigungen von Kantonen und Konkordaten		205'289.90		73'800.00		112'028.75
1506.4611.01	Entschädigungen für Registerführung Kirchensteuern		500.00		500.00		516.00
1620.4611.01	Entschädigung von GVB		31'122.00		31'300.00		31'183.00
2110.4611.01	Entschädigungen vom Kanton		4'583.00				
2111.4611.01	Entschädigungen vom Kanton (Schülerbeiträge)		68'656.25				6'597.00
2120.4611.01	Entschädigungen vom Kanton (Schülerbeiträge)		29'216.55				7'804.25
2120.4611.02	Entschädigungen vom Kanton (Schülerbeiträge)		11'740.05				4'339.00
2130.4611.01	Entschädigungen vom Kanton (IBEM) Entschädigungen vom Kanton (Schülerbeiträge)		59'472.05		42'000.00		632.00 60'957.50

## Erfolgsrechnung 2019

Konto	Erfolgsrechnung Artgliederung ER	Rechnung 2019		Budget 2019		Rechnung 2018	
		Aufwand	Ertrag	Aufwand	Ertrag	Aufwand	Ertrag
<b>4612</b>	<b>Entschädigungen von Gemeinden und Gemeindeverbänden</b>		<b>133'533.74</b>		<b>148'500.00</b>		<b>163'613.91</b>
0220.4612.01	Entschädigungen von Gemeinden und Gemeindeverbänden		5'900.00		4'900.00		4'900.00
0220.4612.90	Interne Verrechnungen von Dienstleistungen (Spezialfinanzierungen)		15'500.00		15'500.00		15'500.00
1506.4612.01	Betriebsbeiträge Vertragsgemeinden		89'745.59		106'900.00		120'652.71
1506.4612.02	Betriebsbeiträge übrige Gemeinden		5'750.00		5'700.00		5'750.00
6150.4612.90	Interne Verrechnungen von Dienstleistungen (Spezialfinanzierungen)		5'193.90		5'700.00		5'395.00
7301.4612.01	Entschädigungen von Gemeinden und Gemeindeverbänden		10'655.60		9'000.00		10'646.95
7301.4612.90	Interne Verrechnung von Betriebskosten (Spez. fin.)		788.65		800.00		789.25
<b>462</b>	<b>Finanz- und Lastenausgleich</b>		<b>431'226.00</b>		<b>455'500.00</b>		<b>465'919.00</b>
<b>4621</b>	<b>Finanz- und Lastenausgleich von Kantonen und Konkordaten</b>		<b>230'512.00</b>		<b>244'700.00</b>		<b>252'148.00</b>
9300.4621.50	Vertikaler Finanzausgleich (Mindestausstattung)		170'590.00		185'400.00		192'666.00
9300.4621.60	Vertikaler Lastenausgleich (geografisch-topografischer Zuschuss)		56'059.00		55'600.00		55'646.00
9300.4621.61	Vertikaler Lastenausgleich (soziodemografischer Zuschuss)		3'863.00		3'700.00		3'836.00
<b>4622</b>	<b>Finanz- und Lastenausgleich von Gemeinden und Gemeindeverbänden</b>		<b>200'714.00</b>		<b>210'800.00</b>		<b>213'771.00</b>
9300.4622.70	Horizontaler Finanzausgleich (Disparitätenabbau)		200'714.00		210'800.00		213'771.00
<b>463</b>	<b>Beiträge von Gemeinwesen und Dritten</b>		<b>25'711.15</b>		<b>21'100.00</b>		<b>14'144.50</b>
<b>4631</b>	<b>Beiträge von Kantonen und Konkordaten</b>		<b>25'711.15</b>		<b>21'100.00</b>		<b>14'144.50</b>
2185.4631.01	Beiträge vom Kanton		10'350.00		11'000.00		11'130.00
6150.4631.01	Beiträge vom Kanton		471.00		1'000.00		452.00
7101.4631.01	Beiträge vom Kanton				3'500.00		
7410.4631.01	Beiträge vom Kanton		8'983.00		3'000.00		552.50
8140.4631.01	Beiträge vom Kanton		553.50		600.00		2'010.00
8200.4631.01	Beiträge vom Kanton		5'353.65		2'000.00		
<b>469</b>	<b>Verschiedener Transferertrag</b>		<b>319.15</b>		<b>100.00</b>		<b>395.95</b>
<b>4699</b>	<b>Rückverteilungen</b>		<b>319.15</b>		<b>100.00</b>		<b>395.95</b>
9710.4699.10	Rückverteilung CO2-Abgabe		319.15		100.00		395.95
<b>48</b>	<b>Ausserordentlicher Ertrag</b>		<b>19'768.30</b>		<b>30'000.00</b>		<b>38'000.95</b>
<b>489</b>	<b>Entnahmen aus dem Eigenkapital</b>		<b>19'768.30</b>		<b>30'000.00</b>		<b>38'000.95</b>
<b>4893</b>	<b>Entnahmen aus Vorfinanzierungen des EK</b>		<b>19'768.30</b>		<b>30'000.00</b>		<b>38'000.95</b>
9630.4893.01	Entnahmen aus Vorfinanzierungen des EK		16'493.85		20'000.00		35'450.35

## Erfolgsrechnung 2019

Konto	Erfolgsrechnung Artengliederung ER	Rechnung 2019		Budget 2019		Rechnung 2018	
		Aufwand	Ertrag	Aufwand	Ertrag	Aufwand	Ertrag
9631.4893.01	Entnahmen aus Vorfinanzierungen des EK		3'274.45		10'000.00		2'550.60
49	Interne Verrechnungen		67'202.05		58'300.00		68'006.75
491	Dienstleistungen		15'362.05		16'900.00		17'166.75
4910	Interne Verrechnung von Dienstleistungen		15'362.05		16'900.00		17'166.75
0220.4910.01	Interne Verrechnung von Dienstleistungen (übriger Betrieb)		9'700.00		9'700.00		9'700.00
6150.4910.01	Interne Verrechnung von Dienstleistungen		5'372.80		6'900.00		7'177.50
9630.4910.01	Interne Verrechnung von Dienstleistungen		289.25		300.00		289.25
494	Kalk. Zinsen und Finanzaufwand		51'840.00		41'400.00		51'840.00
4940	Interne Verrechnung von kalk. Zinsen und Finanzaufwand		51'840.00		41'400.00		51'840.00
9610.4940.01	Interne Verrechnung von kalk. Zinsen und Finanzaufwand		51'840.00		41'400.00		51'840.00
9	Abschlusskonten	68'627.84	31'588.59	800.00	179'300.00	47'116.80	
90	Abschluss Erfolgsrechnung	68'627.84	31'588.59	800.00	179'300.00	47'116.80	
900	Abschluss Allgemeiner Haushalt	30'512.40			155'000.00		
9000	Ertragsüberschuss	30'512.40					
9980.9000.01	Ertragsüberschuss	30'512.40					
9001	Aufwandüberschuss				155'000.00		
9990.9001.01	Aufwandüberschuss				155'000.00		
901	Abschluss Spezialfinanzierungen und Fonds im EK	38'115.44	31'588.59	800.00	24'300.00	47'116.80	
9010	Abschluss Spezialfinanzierungen und Fonds im EK, Ertragsüberschuss	38'115.44		800.00		47'116.80	
7101.9010.01	Abschluss Spezialfinanzierungen und Fonds im EK, Ertragsüberschuss					22'469.90	
7201.9010.01	Abschluss Spezialfinanzierungen und Fonds im EK, Ertragsüberschuss	31'190.87				15'659.70	
7301.9010.01	Abschluss Spezialfinanzierungen und Fonds im EK, Ertragsüberschuss	6'924.57		800.00		8'987.20	
9011	Abschluss Spezialfinanzierungen und Fonds im EK, Aufwandüberschuss		31'588.59		24'300.00		
7101.9011.01	Abschluss Spezialfinanzierungen und Fonds im EK, Aufwandüberschuss		31'588.59		18'200.00		
7201.9011.01	Abschluss Spezialfinanzierungen und Fonds im EK, Aufwandüberschuss				6'100.00		



# Investitionsrechnung 2019

Einwohnergemeinde Oberlangenegg HRM2

Konto	Investitionsrechnung Funktionale Gliederung IR	Rechnung 2019		Budget 2019		Rechnung 2018	
		Ausgaben	Einnahmen	Ausgaben	Einnahmen	Ausgaben	Einnahmen
1	Öffentliche Ordnung und Sicherheit, Verteidigung					49'860.00	
15	Feuerwehr					49'860.00	
150	Feuerwehr					49'860.00	
1506	Regionale Feuerwehrorganisation					49'860.00	
1506.5060.02	Anschaffung Motorspritze					49'860.00	
2	Bildung	21'569.35				203'467.30	100'000.00
21	Obligatorische Schule	21'569.35				203'467.30	100'000.00
217	Schullehrgenschaften	21'569.35				203'467.30	100'000.00
2170	Schullehrgenschaften						
2170.5040.01	Schulhaus Brucheren; Sanierung/Umbau 1. OG	21'569.35				203'467.30	100'000.00
2170.5040.02	Schulhaus Brucheren; Fenstersatz 1. Stock Südseite und Treppenhaus Westseite	21'569.35				203'467.30	
2170.6360.01	Investitionsbeiträge Schulhaus Brucheren						100'000.00
3	Kultur, Sport und Freizeit, Kirche	24'552.00				70'004.00	
34	Sport und Freizeit	24'552.00				70'004.00	
341	Sport	24'552.00				70'004.00	
3410	Sport						
3410.5550.01	Beteiligung Kunstseilbahn Oberlangenegg	24'552.00				70'004.00	
6	Verkehr und Nachrichtenübermittlung	57'110.85				70'004.00	
61	Strassenverkehr	57'110.85					
615	Gemeindestrassen	57'110.85					
6150	Gemeindestrassen						
6150.5010.02	Belagssanierung (Kreuzweg)	57'110.85					
7	Umweltschutz und Raumordnung	101'062.00	101'861.80			384'240.35	24'828.10

## Investitionsrechnung 2019

Konto	Investitionsrechnung Funktionale Gliederung IR	Rechnung 2019		Budget 2019		Rechnung 2018	
		Ausgaben	Einnahmen	Ausgaben	Einnahmen	Ausgaben	Einnahmen
71	Wasserversorgung	1'958.75					
710	Wasserversorgung	1'958.75					
7101	Wasserversorgung [Gemeindebetrieb]	1'958.75					
7101.5031.01	Ersatz Steuerung Pumpwerk Unterholz	1'958.75					
72	Abwasserentsorgung	99'103.25	101'861.80			384'240.35	24'826.10
720	Abwasserentsorgung	99'103.25	101'861.80			384'240.35	24'826.10
7201	Abwasserentsorgung [Gemeindebetrieb]	99'103.25	101'861.80			384'240.35	24'826.10
7201.5032.01	Sauberabwasserleitung Kreuzweg; Neubau & Sanierung	96'755.95				354'217.45	
7201.5292.01	Generelle Entwässerungsplanung (GEP)					2'012.30	
7201.5620.01	Investitionsbeiträge ARA Thunersee	2'347.30				28'010.60	
7201.6310.02	Investitionsbeiträge ARA Thunersee		1'861.80				
7201.6360.01	Investitionsbeiträge Sauberabwasserleitung Kreuzweg		100'000.00				24'826.10
9	Finanzen und Steuern	101'861.80	204'294.20			124'826.10	707'571.65
99	Nicht aufgeteilte Posten	101'861.80	204'294.20			124'826.10	707'571.65
999	Abschluss	101'861.80	204'294.20			124'826.10	707'571.65
9990	Abschluss	101'861.80	204'294.20			124'826.10	707'571.65
9990.5900.01	Passivierte Einnahmen	101'861.80	204'294.20			124'826.10	707'571.65
9990.6900.01	Aktiviert Ausgaben		204'294.20				707'571.65

## Einwohnergemeinde Oberlangenegg HRM2

## Erfolgsrechnung 2019

Konto	Investitionsrechnung Artgliederung IR	Rechnung 2019		Budget 2019		Rechnung 2018	
		Ausgaben	Einnahmen	Ausgaben	Einnahmen	Ausgaben	Einnahmen
5	Investitionsausgaben	306'156.00				832'397.75	
50	Sachanlagen	177'394.90				607'544.75	
501	Strassen / Verkehrswege	57'110.85					
5010	Strassen / Verkehrswege	57'110.85					
6'150.5010.02	Belagssanierung (Kreuzweg)	57'110.85					
503	Übriger Tiefbau	98'714.70				354'217.45	
5031	Tiefbauten Wasserversorgung	1'958.75					
7'101.5031.01	Ersatz Steuerung Pumpwerk Unterholz	1'958.75					
5032	Tiefbauten Abwasserbeseitigung	96'755.95				354'217.45	
7'201.5032.01	Sauberabwasserleitung Kreuzweg; Neubau & Sanierung	96'755.95				354'217.45	
504	Hochbauten	21'569.35				203'467.30	
5040	Hochbauten	21'569.35				203'467.30	
2'170.5040.01	Schulhaus Brucherlen; Sanierung/Umbau 1. OG					203'467.30	
2'170.5040.02	Schulhaus Brucherlen; Fenstersatz 1. Stock Südseite und Treppenhaus Westseite	21'569.35					
506	Mobilien					49'860.00	
5060	Mobilien					49'860.00	
1'506.5060.02	Anschaffung Motorspritze					49'860.00	
52	Immaterielle Anlagen					2'012.30	
529	Übrige Immaterielle Anlagen					2'012.30	
5292	Abwasserentsorgung					2'012.30	
7'201.5292.01	Generelle Entwässerungsplanung (GEP)					2'012.30	
55	Beteiligungen und Grundkapitalien	24'552.00				70'004.00	
555	Private Unternehmungen	24'552.00				70'004.00	

Konto	Investitionsrechnung Artgliederung IR	Rechnung 2019		Budget 2019		Rechnung 2018	
		Ausgaben	Einnahmen	Ausgaben	Einnahmen	Ausgaben	Einnahmen
5550 3410.5550.01	Beteiligungen an privaten Unternehmungen Beteiligung Kunsteisbahn Oberlangenegg	24'552.00 24'552.00				70'004.00 70'004.00	
56	Eigene Investitionsbeiträge	2'347.30				28'010.60	
562	Gemeinden und Gemeindeverbände	2'347.30				28'010.60	
5620 7201.5620.01	Investitionsbeiträge an Gemeinden und Gemeindeverbände Investitionsbeiträge ARA Thursersee	2'347.30 2'347.30				28'010.60 28'010.60	
59	Übertrag an Bilanz	101'861.80				124'826.10	
590	Passivierungen	101'861.80				124'826.10	
5900 9990.5900.01	Passivierte Einnahmen Passivierte Einnahmen	101'861.80 101'861.80				124'826.10 124'826.10	
6	Investitionseinnahmen		306'156.00				832'397.75
63	Investitionsbeiträge für eigene Rechnung		101'861.80				124'826.10
631	Kantone und Konkordate		1'861.80				24'826.10
6310 7201.6310.02	Investitionsbeiträge von Kantonen und Konkordaten Investitionsbeiträge ARA Thursersee		1'861.80 1'861.80				24'826.10 24'826.10
636	Private Organisationen ohne Erwerbszweck		100'000.00				100'000.00
6360 2170.6360.01 7201.6360.01	Investitionsbeiträge von privaten Organisationen ohne Erwerbszweck Investitionsbeiträge Schulhaus Brucheren Investitionsbeiträge Sauberabwasserleitung Kreuzweg		100'000.00 100'000.00				100'000.00 100'000.00
69	Übertrag an Bilanz		204'294.20				707'571.65
690	Aktivierungen		204'294.20				707'571.65
6900 9990.6900.01	Aktivierte Ausgaben Aktivierte Ausgaben		204'294.20 204'294.20				707'571.65 707'571.65