

**Einwohnergemeinde Oberlangenegg**  
**3616 Schwarzenegg**  
[www.oberlangenegg.ch](http://www.oberlangenegg.ch)



## **Rechnung 2020**

Gemeinderat	06.05.2021
Gemeindeversammlung	25.05.2021

# Inhalt

1	BERICHTERSTATTUNG.....	4
1.1	Bericht.....	4
1.1.1	Erfolgsrechnung.....	4
1.1.2	Spezialfinanzierungen (SF).....	7
1.1.4	Investitionsrechnung.....	8
1.1.5	Bilanz.....	8
1.1.6	Nachkredite.....	8
1.2	Spezialfinanzierungen.....	9
2	ECKDATEN.....	10
2.1	Übersicht.....	10
2.2	Selbstfinanzierung / Finanzierungsergebnis.....	11
2.3	Gestufte Erfolgsausweise.....	12
2.3.1	Gesamter Haushalt.....	12
2.3.2	Allgemeiner Haushalt.....	13
2.3.3	Wasserversorgung.....	14
2.3.4	Abwasserentsorgung.....	15
2.3.5	Abfall.....	16
3	BILANZ.....	18
4	FUNKTIONEN.....	19
4.1	Erfolgsrechnung.....	19
4.1.1	Kommentar.....	20
4.2	Investitionsrechnung.....	24
5	SACHGRUPPEN.....	25
5.1	Erfolgsrechnung.....	25
5.2	Investitionsrechnung.....	26
6	GELDFLUSSRECHNUNG.....	27
7	FINANZKENNZAHLEN.....	29
7.1	Gesamthaushalt.....	29
7.2	Allgemeiner Haushalt.....	30

7.3 Spezialfinanzierung Wasserversorgung .....	30
7.4 Spezialfinanzierung Abwasserentsorgung .....	31
7.5 Spezialfinanzierung Abfall .....	31
8 ANTRAG DER EXEKUTIVE .....	32
9 BESTÄTIGUNGSBERICHT .....	34
10 GENEHMIGUNG DER JAHRESRECHNUNG .....	36
11 ANHANG .....	37
11.1 Regelwerk .....	37
11.1.1 Angewendetes Regelwerk .....	37
11.1.2 Bewertung Finanzvermögen .....	37
11.1.3 Bewertung Verwaltungsvermögen .....	38
11.1.4 Aktivierungsgrenzen .....	38
11.1.5 Bestehendes Verwaltungsvermögen .....	38
11.2 Grundlagen der Jahresrechnung .....	39
11.3 Eigenkapitalnachweis .....	40
11.4 Rückstellungsspiegel .....	41
11.5 Beteiligungsspiegel .....	43
11.6 Gewährleistungsspiegel .....	45
11.7 Anlagespiegel .....	46
11.8 Kreditkontrolle .....	49
11.8.1 Verpflichtungskredite für Investitionen bis 2015 (HRM1) .....	49
11.8.2 Verpflichtungskredite für Investitionen ab 2016 (HRM2) .....	50
11.8.3 Nachkredite .....	51
11.9 Zusätzliche Angaben .....	52
Bilanz .....	54
Erfolgsrechnung nach Funktionen .....	63
Erfolgsrechnung nach Sachgruppen .....	88
Investitionsrechnung nach Funktionen .....	114
Investitionsrechnung nach Sachgruppen .....	117

# 1 BERICHTERSTATTUNG

## 1.1 Bericht

### Allgemeines

Die Jahresrechnung 2020 wurde nach dem Rechnungslegungsmodell HRM2 gemäss Art. 70 Gemeindegesetz (GG, BSG 170.11) erstellt. Zum Einsatz gelangte das EDV-System der Firma Dialog Verwaltungs-Data AG. Zuständig für die Rechnungsführung ist die Finanzverwalterin Stephanie Käser.

### Ergebnisse

Nach HRM2 muss das Ergebnis des Gesamthaushalts von der Gemeindeversammlung genehmigt werden.

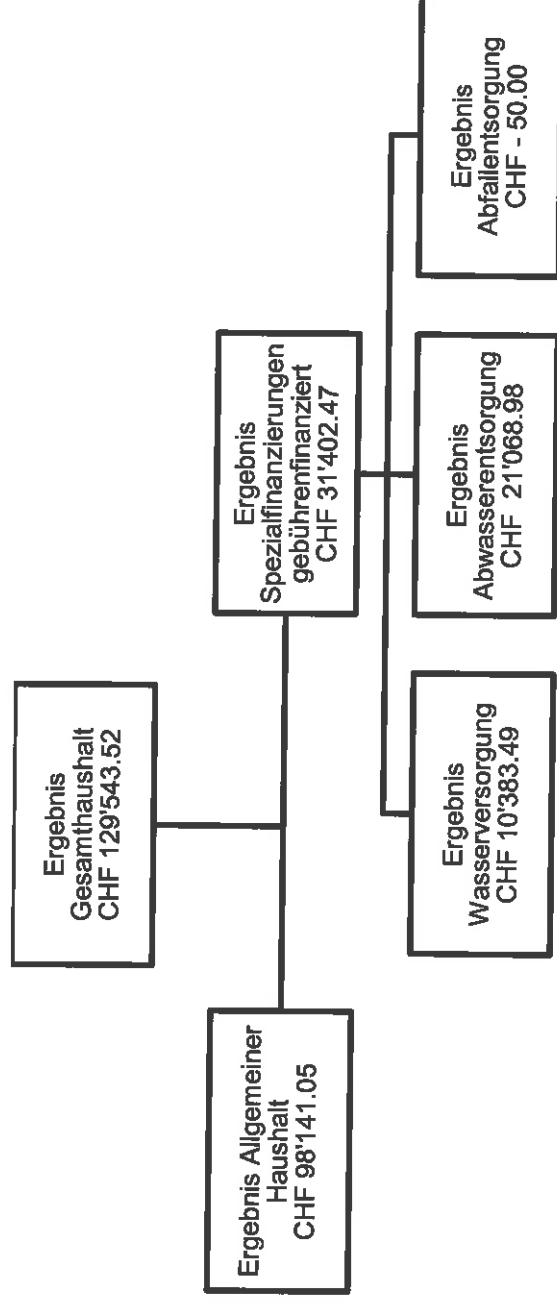

### 1.1.1 Erfolgsrechnung

#### Ergebnis Gesamthaushalt

Der Gesamthaushalt schliesst mit einem Ertragsüberschuss von CHF 129'543.52 ab. Budgetiert war ein Aufwandüberschuss von CHF 227'500.00. Die Besserstellung gegenüber dem Budget 2020 beträgt CHF 357'043.52.

**Ergebnis Allgemeiner Haushalt**

Der Allgemeine Haushalt schliesst mit einem Ertragsüberschuss von CHF 98'141.05 ab. Budgetiert war ein Aufwandüberschuss von CHF 213'000.00. Die Besserstellung gegenüber dem Budget beträgt CHF 311'141.05.

Die nachfolgenden Kommentare beziehen sich auf den Gesamthaushalt.

**Personalaufwand (Sachgruppe 30)**

Der gesamte Personalaufwand fällt gegenüber dem Budget CHF 67'508.63 tiefer aus. Vor allem der Bereich der Feuerwehr Schwarzenegg regio generierte geringeren Personalaufwand. Aufgrund des Coronavirus fiel vor allem der Aufwand für Kurse und für Übungen tiefer aus als budgetiert. Für die Aus- und Weiterbildung wurden gesamthaft CHF 13'340.00 aufgewendet. Dies entspricht einer Budgetunterschreitung von CHF 14'010.00. Die geplanten und budgetierten Kurse konnten aufgrund der Pandemie nicht besucht werden.

**Sach- und übriger Betriebsaufwand (Sachgruppe 31)**

Der Sachaufwand weist einen Minderaufwand gegenüber dem Budget von CHF 75'660.54 (13.91%) aus. Vor allem im Bereich der Gemeindestrassen wurde der Budgetbetrag für Betriebs- und Verbrauchsmaterial für den allgemeinen Unterhalt mit CHF 2'325.55 massiv unterschritten. Budgetiert war ein Betrag von CHF 10'000.00. Auch der Aufwand für den Mittagstisch im Schulhaus Brucherer fiel tiefer aus als budgetiert. Grund dafür ist, dass der Mittagstisch aufgrund des Coronavirus zeitweise ganz ausfiel und der Betrieb anschliessend ohne die erwachsenen Teilnehmer fortgeführt werden musste. In der Schulküche konnte eine Industriegeschmaschine eingebaut werden. Das Budget wurde um CHF 4'349.60 überschritten. Aufgrund der vielen Neueintritte in die Feuerwehr Schwarzenegg regio mussten neue Kleider beschafft werden. Der budgetierte Betrag von CHF 5'000.00 wurde um CHF 4'118.10 überschritten. Für die Basisstufe und die Primarschule mussten neue Tablets beschafft werden. Der Budgetbetrag von CHF 21'200.00 konnte eingehalten werden. Weiter wurde für den Schulbus ein neuer Unterstand gebaut. Der Betrag von CHF 22'738.05 war nicht budgetiert. Der Gebührenaufwand für die Amtshandlungen im Bereich der Bauverwaltung waren mit CHF 19'033.65 massiv höher als mit CHF 4'000.00 budgetiert. Grund dafür ist der Bezug eines externen Bauverwalters zur Unterstützung der Gemeindeverwalterin. Einen Grossteil der Kosten konnte an die Bauherren weiterverrechnet werden und sind im Ertrag ersichtlich. Aufgrund des Unwetters vom 17.06.2020 fielen im Bereich Wasserbau höhere Aufwände für Dienstleistung Dritter an. Der Aufwand beläuft sich auf CHF 40'461.55, budgetiert waren lediglich CHF 500.00. Die Schneerräumung im Jahr 2020 fiel um 26.77% tiefer aus als budgetiert. Der Aufwand beträgt CHF 29'291.70. Auf dem Parkplatz Wolfrichte wurde die definitive Beleuchtung installiert. Dies kostete CHF 31'070.60 und überschreitet den Budgetbetrag von CHF 20'000.00 um 55.36%.

**Abschreibungen (Sachgruppe 33)**

Das bestehende Verwaltungsvermögen (Art. T2-4 Abs. 1 Ziff. 1. bis 4., Übergangsbestimmung GV) wurde per 01.01.2016 zu Buchwerten in HRM2 übernommen und beträgt CHF 2'070'000.00. Per 01.01.2017 wurde die Einwohnergemeinde Sitzgemeinde der Feuerwehr Schwarzenegg regio. Das bestehende Verwaltungsvermögen erhöhte sich um CHF 38'905.00 auf CHF 2'108'905.00. Das Verwaltungsvermögen wird innerhalb von 15 Jahren abgeschrieben, was einem Abschreibungssatz von 6.7% entspricht. Eine Jahrestante inkl. der Feuerwehr Schwarzenegg regio beträgt CHF 140'593.65.

Ab 2016 werden die ordentlichen Abschreibungen nach Anlagekategorien und Nutzungsdauer linear abgeschrieben. Im «Allgemeinen Haushalt» wurden im Berichtsjahr folgende Investitionen getätigt:

- a) Umbau Wohnung DG im Gemeindehaus im Gesamtwert von CHF 46'459.10.

- b) Anschaffung neuer Schulbus im Gesamtwert von CHF 28'450.40
- c) Belagssanierung Abschnitt Stegstrasse im Gesamtwert von CHF 79'346.50
- d) Belagserneuerung Abschnitt Süderenlinden im Gesamtwert von CHF 87'407.45
- e) Belagserneuerung Abschnitt Aettenbühl – Weid im Gesamtwert von CHF 39'983.30
- f) Belagssanierung Schulgässli im Gesamtwert von CHF 39'577.35
- g) Belagssanierung Abschnitt Kreuzweg, Restarbeiten im Gesamtwert von CHF 4'985.00 (Abschreibung erfolgte bereits im Jahr 2019)

Die Investitionen im Bereich Abwasserentsorgung in der Höhe von CHF 4'537.15 werden nach Nutzungsdauer abgeschlossen. Der kumulierte Abschreibungsbetrag beläuft sich auf CHF 798.65. Die Sauberabwasserleitung Kreuzweg wurde im Jahr 2019 zum ersten Mal abgeschlossen. Im Jahr 2020 fielen noch Restkosten von CHF 129'927.75 an. Die Abschreibungstranche beträgt neu CHF 5'611.95.

#### **Finanzaufwand (Sachgruppe 34)**

Für die Verzinsung der langfristigen Verbindlichkeiten (CHF 2.9 Mio.) wurden CHF 7'750.00 aufgewendet. Der bauliche Unterhalt der Liegenschaften im Finanzvermögen liegt CHF 18'739.30 unter dem Budget.

#### **Transferaufwand (Sachgruppe 36)**

Unter Transferaufwand werden die Geldströme zwischen Gemeinwesen und Kanton erfasst. Der Aufwand für 2020 beziffert sich auf CHF 1'189'496.65 und liegt CHF 82'646.65 (7.47%) über dem Budgetwert. Für die Lastenverteiler Sozialhilfe und Ergänzungsleistungen wurden wiederum periodengerechte Abgrenzungen vorgenommen; der Abgrenzungsaufwand Ende 2020 beträgt CHF 191'500.00. An Gemeinden und Gemeindeverbände flossen CHF 383'970.15.

#### **Ausserordentlicher Aufwand (Sachgruppe 38)**

Einlagen in das Eigenkapital werden als ausserordentlicher Aufwand dargestellt. Im Rechnungsjahr 2020 wurden CHF 84'406.90 als Vorfinanzierungen in das Eigenkapital eingelegt. Dabei handelt es sich um Rückstellungen für den späteren Gebäudeunterhalt der Liegenschaften im Finanzvermögen und für die Waldwirtschaft. Weiter konnten wiederum Einlagen von CHF 166'300.90 in finanzpolitische Reserven vorgenommen werden (zusätzliche Abschreibungen). Dies weil sich die Nettoinvestitionen im Jahr 2020 höher bezifferten als die ordentlichen Abschreibungen und ein Ertragsüberschuss ausgewiesen wurde.

#### **Fiskalertrag (Sachgruppe 40)**

Der Fiskalertrag liegt insgesamt CHF 39'886.20 über dem Budget von CHF 816'200. Mehrerträge sind insbesondere im Bereich Einkommenssteuern mit CHF 20'635.30. Aus Nachsteuern und Bussen konnten bei den Einkommenssteuern CHF 3'648.90 eingenommen werden. Bei den Vermögenssteuern beträgt der Ertrag CHF 47'008.65 und liegt somit gut CHF 8'000.00 über dem budgetierten Betrag.

#### **Entgelte (Sachgruppe 42)**

Die Entgelte brachten CHF 5'081.26 mehr als budgetiert. Der Mehrertrag resultiert vor allem aus Anschlussgebühren für Wasser und Abwasser. Im Bereich Forst konnten CHF 54'741.60 aus dem Holzverkauf verbucht werden. Der Minderertrag gegenüber dem Budget beträgt CHF 25'258.40.

**Finanztrag (Sachgruppe 44)**

Aufgrund der periodischen Neubewertung des Finanzvermögens gemäss Art. 81 der Gemeindeverordnung, welche alle fünf Jahre oder bei Änderung des amtlichen Werts zu erfolgen hat, musste der Bilanzwert der Grundstücke und Liegenschaften im Finanzvermögen berichtigt werden. Das Versorgungszentrum fällt diesbezüglich ins Gewicht. Die Aufwertung ist erfolgswirksam zu buchen und beziffert sich auf CHF 338'380.00.

**Transferertrag (Sachgruppe 46)**

Vor allem im Bereich der Schülerbeiträge konnte ein deutlicher Mehrertrag verbucht werden. Der Ertrag beläuft sich auf CHF 195'166.30, wobei lediglich CHF 65'800.00 budgetiert waren. Dies liegt vor allem an der Änderung der Verbuchung. Früher wurden die Beträge netto verbucht. Heute werden diese brutto verbucht. Die Betriebsbeiträge an die Feuerwehr Schwarzenegg regio fielen um CHF 60'034.38 tiefer aus als vorgesehen. Aus dem Finanz- und Lastenausgleich konnten CHF 397'394.00 verzeichnet werden. Dies ist CHF 28'506.00 weniger als budgetiert.

**1.1.2 Spezialfinanzierungen (SF)****SF Wasserversorgung**

Die Wasserversorgung (Funktion 7101) schliesst mit einem Ertragsüberschuss von CHF 10'383.49 ab. Budgetiert wurde ein Aufwandüberschuss von CHF 14'700.00. Die Besserstellung gegenüber dem Budget 2020 beträgt CHF 25'083.49.

Das Eigenkapital (Rechnungsausgleich) der SF Wasserversorgung beträgt CHF 61'461.25 (Konto: 29001.01). Der Bestand des Werterhalts beläuft sich auf CHF 687'611.40 (Konto: 29301.01).

Im Bereich der Wasserversorgung wurden CHF 4'975.95 für verschiedene Hauswasserzuleitungen ausgegeben. Aufgrund der enormen Wasserrechnung der Gemeinde Eriz für den Wasserkauf im Jahr 2019 wurde das Leitungsnetz auf Schäden untersucht. Das Konto «Unterhalt übrige Tiefbauten (Leitungsnetz)» wurde demnach um CHF 10'197.70 überschritten. Die verschiedenen Lecke konnten aufgefunden und repariert werden. Aufgrund verschiedener Neuanschlüsse konnten Anschlussgebühren in der Höhe von CHF 27'855.15 generiert werden, welche im gleichen Betrag in den Werterhalt eingelegt wurden. Die wiederkehrenden Gebühren bewegen sich im budgetierten Rahmen.

**SF Abwasserentsorgung**

Die Abwasserentsorgung (Funktion 7201) schliesst mit einem Ertragsüberschuss von CHF 21'068.98 ab. Budgetiert wurde ein Aufwandüberschuss von CHF 4'400.00. Die Besserstellung gegenüber dem Budget 2020 beträgt CHF 25'468.98. Im Jahr 2020 wurden diverse Schachtsanierungen am Kanalisationsnetz vorgenommen. Dafür wurden CHF 8'323.80 aufgewendet. Budgetiert war für den Unterhalt lediglich CHF 1'000.00. Die restlichen Konti wurden sehr zurückhaltend und sparsam bewirtschaftet. Das Eigenkapital (Rechnungsausgleich) der SF Abwasserentsorgung beträgt CHF 173'385.95 (Konto: 29002.01). Der Bestand des Werterhalts beläuft sich auf CHF 539'630.05 (Konto: 29302.01).

**SF Abfall**

Die Abfallentsorgung (Funktion 7301) schliesst mit einem leichten Aufwandüberschuss von CHF 50.00 ab. Budgetiert wurde ein Ertragsüberschuss von CHF 4'600.00. Die Schlechterstellung gegenüber dem Budget 2020 beträgt CHF 4'550.00. Das Baurecht, welches die Gemeinde für den Abfallsammelplatz hat, musste definitiv geregelt werden. Es sind dafür Aufwendungen von CHF 1'843.05 angefallen. Das Eigenkapital (Rechnungsausgleich) der SF Abfall beträgt CHF 41'243.07 (Konto: 29003.01).

**1.1.4 Investitionsrechnung**

Es wurden Nettoinvestitionen von CHF 478'515.70 getätigt. Davon betragen CHF 339'278.25 den allgemeinen Haushalt und CHF 139'237.45 den spezialfinanzierten Bereich Abwasserentsorgung.

**1.1.5 Bilanz**

Das Finanzvermögen hat um rund CHF 5'600.00 abgenommen. Die flüssigen Mittel haben um rund CHF 323'080.00 abgenommen. Das Verwaltungsvermögen hat aufgrund der getätigten Investitionen um CHF 294'461.10 zugenommen. Der Betrag von CHF 100'000.00 von der alpinfra - Hilfe für Berggemeinden ist nach wie vor gestellt, da dieser aufgrund der ausstehenden Schlussabrechnung noch nicht ausgelöst werden konnte. Für die Aktien der 3H44 AG konnte der Steuerwert angefragt werden. Da die Werthaltigkeit nicht gegeben ist, mussten die Aktien wertberichtigt werden. Der Abgang beziffert sich auf CHF 9'455.60. Das Fremdkapital hat um CHF 102'351.44 abgenommen. Das Eigenkapital ist um CHF 391'219.34 angestiegen. Die ausgewiesenen Ertragsüberschüsse sind unter anderem Grund dafür.

Auf den 01.01.2017 haben die Feuerwehren Schwarzenegg und Eriz zur Feuerwehr Schwarzenegg regio fusioniert. Seit diesem Zeitpunkt amtet die Einwohnergemeinde Oberlangenegg als Sitzgemeinde und hat mit den Gemeinden Eriz, Unterlangenegg und Horrenbach-Buchen entsprechende Zusammenarbeitsverträge abgeschlossen. Die Rechnungsführung obliegt seit dem 01. Januar 2020 der Sitzgemeinde. Der Fourier wirkt nach wie vor mit und die Zusammenarbeit ist eng. Die Zahlen sind direkt in der Gemeindebuchhaltung enthalten.

**1.1.6 Nachkredite**

Total:	CHF	700'174.16
davon:		
in Kompetenz des Gemeinderat	CHF	700'174.16
in Kompetenz der Gemeindeversammlung	CHF	0.00
Total der Nachkredite > 5'000	CHF	615'159.19



**1.2 Spezialfinanzierungen**

(Gebührenfinanzierte Bereiche gemäss Art. 30 Bst. b FHDV)

**SF Wasserversorgung**

	Rechnung 2020 CHF	Budget 2020 CHF	Rechnung 2019 CHF
Erfolg	10'383.49	- 14'700.00	- 31'588.59
Verwaltungsvermögen per 31.12.2020	1'958.75		1'958.75
Bestand Werterhalt per 31.12.2020	687'611.40		646'728.50
Eigenkapital SF per 31.12.2020	61'461.25		51'077.76

**SF Abwasserentsorgung**

	Rechnung 2020 CHF	Budget 2020 CHF	Rechnung 2019 CHF
Erfolg	21'068.98	- 4'400.00	31'190.87
Verwaltungsvermögen per 31.12.2020	501'459.55		370'198.20
Bestand Werterhalt per 31.12.2020	539'630.05		525'758.60
Eigenkapital SF per 31.12.2020	173'385.95		152'316.97

**SF Abfall**

	Rechnung 2020 CHF	Budget 2020 CHF	Rechnung 2019 CHF
Erfolg	- 50.00	4'600.00	6'924.57
Verwaltungsvermögen per 31.12.2020	0.00		0.00
Eigenkapital SF per 31.12.2020	41'243.07		41'293.07

**2 ECKDATEN**

**2.1 Übersicht**

	Rechnung 2020	Budget 2020	Rechnung 2019
<b>Jahresergebnis ER Gesamthaushalt</b>	<b>129'543.52</b>	<b>- 227'500.00</b>	<b>37'039.25</b>
<b>Jahresergebnis ER Allgemeiner Haushalt</b>	<b>98'141.05</b>	<b>- 213'000.00</b>	<b>30'512.40</b>
<b>Jahresergebnis Spezialfinanzierungen</b>	<b>31'402.47</b>	<b>- 14'500.00</b>	<b>6'526.85</b>
Steuerertrag natürliche Personen	703'841.75	697'800.00	735'055.50
Steuerertrag juristische Personen	30'702.65	25'400.00	41'583.85
Liegenschaftsteuer	82'303.70	75'000.00	77'042.80
Nettoinvestitionen	478'515.70		102'432.40
Bestand Finanzvermögen	5'964'218.40		5'969'811.60
Bestand Verwaltungsvermögen Gesamthaushalt	2'620'750.35		2'326'289.25
Bestand Verwaltungsvermögen Allgemeiner Haushalt	2'070'666.30		1'904'365.40
Bestand Verwaltungsvermögen Spezialfinanzierungen	550'084.05		421'923.85
Fremdkapital	3'465'365.55		3'567'716.99
Eigenkapital	5'119'603.20		4'728'383.86
Reserven	199'653.23		33'352.33
Bilanzüberschuss /-fehlbetrag	1'773'546.20		1'675'405.15

**2.2 Selbstfinanzierung / Finanzierungsergebnis**

	Rechnung 2020	Budget 2020	Rechnung 2019
<b>Ergebnis Gesamthaushalt</b>	<b>129'593.52</b>	<b>-227'500.00</b>	<b>37'039.25</b>
Abschreibung Verwaltungsvermögen	173'800.00	180'400.00	162'051.00
Einlagen in Fonds und Spezialfinanzierungen	97'412.22	86'900.00	114'279.00
Entnahmen aus Fonds und Spezialfinanzierungen	-45'165.80	-32'200.00	-29'947.00
Wertberichtigung Darlehen Verwaltungsvermögen	0.00	0.00	0.00
Wertberichtigung Beteiligungen Verwaltungsvermögen	9'455.60	0.00	0.00
Abschreibungen Investitionsbeiträge	798.65	1'000.00	662.55
Einlagen in das Eigenkapital	226'200.90	61'600.00	58'519.00
Entnahmen aus dem Eigenkapital	-16'771.50	-30'000.00	-19'768.30
<b>Selbstfinanzierung</b>	<b>575'323.59</b>	<b>40'200.00</b>	<b>322'835.50</b>
<b>Nettoinvestitionen</b>			
Investitionsausgaben	497'705.70		204'294.20
Investitionseinnahmen	-19'190.00		-101'861.80
<b>Nettoinvestitionen</b>	<b>478'515.70</b>		<b>102'432.40</b>
<b>Finanzierungsergebnis</b>	<b>96'807.89</b>	<b>40'200.00</b>	<b>220'403.10</b>

## 2.3 Gestufte Erfolgsausweise

### 2.3.1 Gesamter Haushalt

	Rechnung 2020	Budget 2020	Rechnung 2019
<b>Betrieblicher Aufwand</b>			
30 Personalaufwand	373'741.37	441'250.00	400'960.98
31 Sach- und übriger Betriebsaufwand	468'089.46	543'750.00	499'296.55
33 Abschreibungen Verwaltungsvermögen	173'800.35	180'400.00	162'051.00
35 Einlagen in Fonds und Spezialfinanzierungen	97'412.22	86'900.00	114'279.00
36 Transferaufwand	1'189'496.65	1'106'850.00	1'225'307.46
37 Durchlaufende Beiträge	0.00	0.00	0.00
39 Interne Verrechnungen	59'604.55	58'300.00	67'202.05
<b>Total Betrieblicher Aufwand</b>	<b>2'362'144.60</b>	<b>2'417'450.00</b>	<b>2'469'097.04</b>
<b>Betrieblicher Ertrag</b>			
40 Fiskalertrag	856'086.20	816'200.00	870'047.25
41 Regalien und Konzessionen	24'069.00	24'000.00	23'742.00
42 Entgelte	387'081.26	382'000.00	522'271.15
43 Verschiedene Erträge	401.40	0.00	24'741.00
45 Entnahmen Fonds u. Spezialfinanzierungen	45'165.80	32'200.00	29'947.00
46 Transferertrag	776'943.82	730'000.00	796'079.94
47 Durchlaufende Beiträge	0.00	0.00	0.00
49 Interne Verrechnungen	59'604.55	67'900.00	67'202.05
<b>Total Betrieblicher Ertrag</b>	<b>2'149'352.03</b>	<b>2'052'300.00</b>	<b>2'334'030.39</b>
<b>Ergebnis aus betrieblicher Tätigkeit</b>	<b>- 212'792.57</b>	<b>- 365'150.00</b>	<b>- 135'066.65</b>
34 Finanzaufwand	58'304.75	100'350.00	60'499.08
44 Finanzertrag	610'070.24	269'600.00	271'355.68
<b>Ergebnis aus Finanzierung</b>	<b>551'765.49</b>	<b>169'250.00</b>	<b>210'856.60</b>
<b>Operatives Ergebnis</b>	<b>338'972.92</b>	<b>- 195'900.00</b>	<b>75'789.95</b>
38 Ausserordentlicher Aufwand	226'200.90	61'600.00	58'519.00
48 Ausserordentlicher Ertrag	16'771.50	30'000.00	19'768.30

**Ausserordentliches Ergebnis**

- 38'750.70

- 31'600.00

**Gesamtergebnis Erfolgsrechnung**

37'039.25

- 227'500.00

129'543.52

**2.3.2 Allgemeiner Haushalt**

**Rechnung 2020      Budget 2020      Rechnung 2019**

**Betrieblicher Aufwand**

30 Personalaufwand	363'313.42	426'150.00	391'415.25
31 Sach- und übriger Betriebsaufwand	395'632.11	488'450.00	457'251.00
33 Abschreibungen Verwaltungsvermögen	163'521.75	163'700.00	152'997.20
35 Einlagen in Fonds und Spezialfinanzierungen	9'606.22	0.00	0.00
36 Transferaufwand	1'085'283.75	1'006'250.00	1'095'746.06
37 Durchlaufende Beiträge	0.00	0.00	0.00
39 Interne Verrechnungen	59'604.55	58'300.00	67'202.05
<b>Total Betrieblicher Aufwand</b>	<b>2'076'961.80</b>	<b>2'142'850.00</b>	<b>2'164'611.56</b>

**Betrieblicher Ertrag**

40 Fiskalertrag	856'086.20	816'200.00	870'047.25
41 Regalien und Konzessionen	24'069.00	24'000.00	23'742.00
42 Entgelte	120'033.94	145'400.00	227'959.12
43 Verschiedene Erträge	401.40	0.00	24'741.00
45 Entnahmen Fonds u. Spezialfinanzierungen	12'114.15	17'200.00	25'412.20
46 Transferertrag	760'987.37	715'800.00	784'635.69
47 Durchlaufende Beiträge	0.00	0.00	0.00
49 Interne Verrechnungen	59'604.55	67'900.00	67'202.05
<b>Total Betrieblicher Ertrag</b>	<b>1'833'296.61</b>	<b>1'786'500.00</b>	<b>2'023'739.31</b>
<b>Ergebnis aus betrieblicher Tätigkeit</b>	<b>- 243'665.19</b>	<b>- 356'350.00</b>	<b>- 140'872.25</b>

34 Finanzaufwand

60'228.68

93'850.00

58'157.70

44 Finanzertrag

270'364.03

268'800.00

609'393.34

**Ergebnis aus Finanzierung**

210'135.35

174'950.00

551'235.64

**Operatives Ergebnis**

69'263.10

- 181'400.00

307'570.45

38	Ausserordentlicher Aufwand	226'200.90	61'600.00	58'519.00
48	Ausserordentlicher Ertrag	16'771.50	30'000.00	19'768.30
	<b>Ausserordentliches Ergebnis</b>	<b>- 209'429.40</b>	<b>- 31'600.00</b>	<b>- 38'750.70</b>
	<b>Gesamtergebnis Erfolgsrechnung</b>	<b>98'141.05</b>	<b>- 213'000.00</b>	<b>30'512.40</b>

2.3.3 Wasserversorgung

**Rechnung 2020      Budget 2020      Rechnung 2019**

<b>Betrieblicher Aufwand</b>				
30	Personalaufwand	8'594.75	12'000.00	7'950.45
31	Sach- und übriger Betriebsaufwand	36'596.30	22'700.00	20'417.05
33	Abschreibungen Verwaltungsvermögen	0.00	3'000.00	0.00
35	Einlagen in Fonds und Spezialfinanzierungen	56'819.00	56'900.00	56'819.00
36	Transferaufwand	42'554.50	42'300.00	69'452.35
37	Durchlaufende Beiträge	0.00	0.00	0.00
39	Interne Verrechnungen	0.00	0.00	0.00
	<b>Total Betrieblicher Aufwand</b>	<b>144'564.55</b>	<b>136'900.00</b>	<b>154'638.85</b>

**Betrieblicher Ertrag**

40	Fiskalertrag	0.00	0.00	0.00
41	Regalien und Konzessionen	0.00	0.00	0.00
42	Entgelte	135'877.54	113'000.00	118'901.71
43	Verschiedene Erträge	0.00	0.00	0.00
45	Entnahmen Fonds u. Spezialfinanzierungen	15'936.10	5'000.00	3'303.70
46	Transferertrag	2'785.50	3'500.00	0.00
47	Durchlaufende Beiträge	0.00	0.00	0.00
49	Interne Verrechnungen	0.00	0.00	0.00
	<b>Total Betrieblicher Ertrag</b>	<b>154'599.14</b>	<b>121'500.00</b>	<b>122'205.41</b>
	<b>Ergebnis aus betrieblicher Tätigkeit</b>	<b>- 10'034.59</b>	<b>- 15'400.00</b>	<b>- 32'433.44</b>

34	Finanzaufwand	0.00	100.00	0.00
44	Finanzertrag	348.90	800.00	844.85

<b>Ergebnis aus Finanzierung</b>	<b>348.90</b>	<b>700.00</b>	<b>844.85</b>
<b>Operatives Ergebnis</b>	<b>10'383.49</b>	<b>- 14'700.00</b>	<b>- 31'588.59</b>
38 Ausserordentlicher Aufwand	0.00	0.00	0.00
48 Ausserordentlicher Ertrag	0.00	0.00	0.00
<b>Ausserordentliches Ergebnis</b>	<b>0.00</b>	<b>0.00</b>	<b>0.00</b>
<b>Gesamtergebnis Erfolgsrechnung</b>	<b>10'383.49</b>	<b>- 14'700.00</b>	<b>- 31'588.59</b>

2.3.4 Abwasserentsorgung

	<b>Rechnung 2020</b>	<b>Budget 2020</b>	<b>Rechnung 2019</b>
<b>Betrieblicher Aufwand</b>			
30 Personalaufwand	1'115.50	1'700.00	994.35
31 Sach- und übriger Betriebsaufwand	13'553.05	11'500.00	3'319.85
33 Abschreibungen Verwaltungsvermögen	5'611.95	9'000.00	4'387.15
35 Einlagen in Fonds und Spezialfinanzierungen	30'987.00	30'000.00	57'460.00
36 Transferaufwand	19'225.45	25'200.00	23'608.60
37 Durchlaufende Beiträge	0.00	0.00	0.00
39 Interne Verrechnungen	0.00	0.00	0.00
<b>Total Betrieblicher Aufwand</b>	<b>70'492.95</b>	<b>74'400.00</b>	<b>89'769.95</b>
<b>Betrieblicher Ertrag</b>			
40 Fiskalertrag	0.00	0.00	0.00
41 Regalien und Konzessionen	0.00	0.00	0.00
42 Entgelte	74'118.38	69'000.00	119'582.92
43 Verschiedene Erträge	0.00	0.00	0.00
45 Entnahmen Fonds u. Spezialfinanzierungen	17'115.55	10'000.00	1'231.10
46 Transferertrag	0.00	0.00	0.00
47 Durchlaufende Beiträge	0.00	0.00	0.00
49 Interne Verrechnungen	0.00	0.00	0.00
<b>Total Betrieblicher Ertrag</b>	<b>91'233.93</b>	<b>79'000.00</b>	<b>120'814.02</b>
<b>Ergebnis aus betrieblicher Tätigkeit</b>	<b>20'740.98</b>	<b>1'600.00</b>	<b>31'044.07</b>

34	Finanzaufwand	0.00	6'000.00	0.00
44	Finanzertrag	328.00	0.00	146.80
	<b>Ergebnis aus Finanzierung</b>	<b>328.00</b>	<b>- 6'000.00</b>	<b>146.80</b>
	<b>Operatives Ergebnis</b>	<b>21'068.98</b>	<b>- 4'400.00</b>	<b>31'190.87</b>
38	Ausserordentlicher Aufwand	0.00	0.00	0.00
48	Ausserordentlicher Ertrag	0.00	0.00	0.00
	<b>Ausserordentliches Ergebnis</b>	<b>0.00</b>	<b>0.00</b>	<b>0.00</b>
	<b>Gesamtergebnis Erfolgsrechnung</b>	<b>21'068.98</b>	<b>- 4'400.00</b>	<b>31'190.87</b>

2.3.5 Abfall

	Rechnung 2020	Budget 2020	Rechnung 2019
<b>Betrieblicher Aufwand</b>			
30 Personalaufwand	717.70	1'400.00	600.93
31 Sach- und übriger Betriebsaufwand	22'308.00	21'100.00	18'308.65
33 Abschreibungen Verwaltungsvermögen	4'666.65	4'700.00	4'666.65
35 Einlagen in Fonds und Spezialfinanzierungen	0.00	0.00	0.00
36 Transferaufwand	42'432.95	33'100.00	36'500.45
37 Durchlaufende Beiträge	0.00	0.00	0.00
39 Interne Verrechnungen	0.00	0.00	0.00
<b>Total Betrieblicher Aufwand</b>	<b>70'125.30</b>	<b>60'300.00</b>	<b>60'076.68</b>
<b>Betrieblicher Ertrag</b>			
40 Fiskalertrag	0.00	0.00	0.00
41 Regalien und Konzessionen	0.00	0.00	0.00
42 Entgelte	57'051.40	54'600.00	55'827.40
43 Verschiedene Erträge	0.00	0.00	0.00
45 Entnahmen Fonds u. Spezialfinanzierungen	0.00	0.00	0.00
46 Transferertrag	13'170.95	10'700.00	11'444.25
47 Durchlaufende Beiträge	0.00	0.00	0.00
49 Interne Verrechnungen	0.00	0.00	0.00
<b>Total Betrieblicher Ertrag</b>	<b>70'222.35</b>	<b>65'300.00</b>	<b>67'271.65</b>



**Ergebnis aus betrieblicher Tätigkeit**

34	Finanzaufwand			
44	Finanzertrag	147.05	400.00	270.40
	<b>Ergebnis aus Finanzierung</b>	0.00	0.00	0.00
	<b>Operatives Ergebnis</b>	<b>- 147.05</b>	<b>- 400.00</b>	<b>- 270.40</b>
		<b>- 50.00</b>	<b>4'600.00</b>	<b>6'924.57</b>
38	Ausserordentlicher Aufwand	0.00	0.00	0.00
48	Ausserordentlicher Ertrag	0.00	0.00	0.00
	<b>Ausserordentliches Ergebnis</b>	<b>0.00</b>	<b>0.00</b>	<b>0.00</b>
	<b>Gesamtergebnis Erfolgsrechnung</b>	<b>- 50.00</b>	<b>4'600.00</b>	<b>6'924.57</b>

**3 BILANZ**

	31.12.2020	31.12.2019
<b>1 Aktiven</b>		
<b>10 Finanzvermögen</b>	<b>8'584'968.75</b>	<b>8'296'100.85</b>
100 Flüssige Mittel und kurzfristige Geldanlagen	5'964'218.40	5'969'811.60
101 Forderungen	750'371.41	1'073'453.04
104 Aktive Rechnungsabgrenzungen	609'259.69	644'519.96
107 Finanzanlagen	114'354.70	100'000.00
108 Sachanlagen FV	0.00	0.00
	4'490'232.60	4'151'838.60
<b>14 Verwaltungsvermögen</b>	<b>2'620'750.35</b>	<b>2'326'289.25</b>
140 Sachanlagen VV	2'509'862.00	2'209'683.80
142 Immaterielle Anlagen	2'191.00	2'191.00
145 Beteiligungen, Grundkapitalien	85'104.40	94'560.00
146 Investitionsbeiträge	23'592.95	19'854.45
<b>2 Passiven</b>		
<b>20 Fremdkapital</b>	<b>8'584'968.75</b>	<b>8'296'100.85</b>
200 Laufende Verbindlichkeiten	3'465'365.55	3'567'716.99
201 Kurzfristige Finanzverbindlichkeiten	296'892.60	393'508.84
204 Passive Rechnungsabgrenzungen	1'000'000.00	0.00
205 Kurzfristige Rückstellungen	50'976.65	38'720.00
206 Langfristige Finanzverbindlichkeiten	191'500.00	199'692.00
208 Langfristige Rückstellungen	1'900'000.00	2'900'000.00
209 Verbindlichkeiten ggü SF und Fonds im FK	0.00	0.00
	25'996.30	35'796.15
<b>29 Eigenkapital</b>	<b>5'119'603.20</b>	<b>4'728'383.86</b>
290 Verpflichtungen(+), Vorschüsse(-) ggü Spezialfinanzierungen	491'988.92	463'094.38
293 Vorfinanzierungen	1'771'903.45	1'674'020.60
294 Reserven	199'653.23	33'352.33
296 Neubewertungsreserve Finanzvermögen	882'511.40	882'511.40
299 Bilanzüberschuss /-fehlbetrag	1'773'546.20	1'675'405.15

**4 FUNKTIONEN**

**4.1 Erfolgsrechnung**

		Rechnung 2020		Budget 2020		Rechnung 2019	
		Aufwand	Ertrag	Aufwand	Ertrag	Aufwand	Ertrag
0	Allgemeine Verwaltung	279'638.60	73'849.25	311'700.00	77'500.00	329'209.32	76'906.65
	<b>Netto Aufwand</b>		<b>205'789.35</b>		<b>234'200.00</b>		<b>252'302.67</b>
1	Öffentliche Ordnung und Sicherheit, Verteidigung	191'451.56	180'025.16	255'300.00	237'600.00	224'615.38	216'457.73
	<b>Netto Aufwand</b>		<b>11'426.40</b>		<b>17'700.00</b>		<b>8'157.65</b>
2	Bildung	677'478.88	221'412.89	553'850.00	85'100.00	642'011.54	184'195.57
	<b>Netto Aufwand</b>		<b>456'065.99</b>		<b>468'750.00</b>		<b>457'815.97</b>
3	Kultur, Sport und Freizeit, Kirche	12'999.65	0.00	12'400.00	0.00	7'909.53	0.00
	<b>Netto Aufwand</b>		<b>12'999.65</b>		<b>12'400.00</b>		<b>7'909.53</b>
4	Gesundheit	2'625.00	0.00	2'400.00	0.00	1'991.20	0.00
	<b>Netto Aufwand</b>		<b>2'625.00</b>		<b>2'400.00</b>		<b>1'991.20</b>
5	Soziale Sicherheit	362'601.85	0.00	381'800.00	0.00	369'680.74	0.00
	<b>Netto Aufwand</b>		<b>362'601.85</b>		<b>381'800.00</b>		<b>369'680.74</b>
6	Verkehr und Nachrichtenübermittlung	160'201.30	21'842.95	199'400.00	19'600.00	170'310.30	43'200.60
	<b>Netto Aufwand</b>		<b>138'358.35</b>		<b>179'800.00</b>		<b>127'109.70</b>
7	Umweltschutz und Raumordnung	402'858.02	321'797.17	355'750.00	294'700.00	399'745.17	357'858.92
	<b>Netto Aufwand</b>		<b>81'060.85</b>		<b>61'050.00</b>		<b>41'886.25</b>
8	Volkswirtschaft	62'976.66	79'824.60	69'900.00	106'700.00	66'571.30	146'772.60
	<b>Netto Ertrag</b>	<b>16'847.94</b>		<b>36'800.00</b>		<b>80'201.30</b>	

9 Finanzen und Steuern	623'412.25	1'877'491.75	441'500.00	1'762'800.00	444'698.48	1'631'350.89
<b>Netto Ertrag</b>	<b>1'254'079.50</b>		<b>1'321'300.00</b>		<b>1'186'652.41</b>	

## 4.1.1 Kommentar

## 0 Allgemeine Verwaltung

	Jahresrechnung 2020		Budget 2020		Jahresrechnung 2019	
	Aufwand	Ertrag	Aufwand	Ertrag	Aufwand	Ertrag
Nettoergebnis	279'638.60	73'849.25	311'700.00	77'500.00	329'209.32	76'906.65
		205'789.35		234'200.00		252'302.67

0110 Druck der Unterlagen für die Urnen-Abstimmung für CHF 733.45

0110 Porti für Flugblätter im Zusammenhang mit dem Coronavirus und für den Versand der Urnen-Abstimmungsunterlagen für CHF CHF 845.65

0290 Erstellung GEAK plus für Gemeindehaus CHF 2'532.85

## 1 Öffentliche Ordnung und Sicherheit, Verteidigung

	Jahresrechnung 2020		Budget 2020		Jahresrechnung 2019	
	Aufwand	Ertrag	Aufwand	Ertrag	Aufwand	Ertrag
Nettoergebnis	191'451.56	180'025.16	255'300.00	237'600.00	224'615.38	216'457.73
		11'426.40		17'700.00		8'157.65

1400 Gebühren für Amtshandlungen im Baubereich von CHF 19'033.65

1400 Höhere Rückerstattungen im Baubereich von CHF 7'230.15

1500 Tieferer Betriebskostenbeitrag an Feuerwehr Schwarzenegg regio. Einsparung von CHF 14'682.43

1506 Höhere Ausgaben für Anschaffung von Kleidern für neue Angehörige der Feuerwehr von CHF 4'118.10

**2 Bildung**

Jahresrechnung 2020		Budget 2020		Jahresrechnung 2019	
Aufwand	Ertrag	Aufwand	Ertrag	Aufwand	Ertrag
677'478.88	221'412.89	553'850.00		642'011.54	184'195.57
	456'065.99		468'750.00		457'815.97

Nettoergebnis

Mehraufwand Lastenausgleich Bildung Basis- und Primarstufe aufgrund Nettobudgetierung und Bruttoverbuchung. Dafür aber auch höhere Erträge.

- 2111 Mehraufwand für Schulgelder an eine andere Gemeinde von CHF 3'006.65 für auswärtige Schulung
- 2130 Mehraufwand für Schulgelder an eine andere Gemeinde von CHF 10'407.75 für auswärtige Schulung
- 2170 Anschaffung Industrieabwaschmaschine für Schulküche von CHF 4'480.30
- 2170 Mehraufwand für den Unterhalt des Schulhauses von CHF 1'751.15 infolge Unterhalt des Spielplatzes, Stumpen der Linde, Beschaffung Insektenschutznetze, Montage von diversen neuen Lampen und Bewegungsmeldern
- 2195 Bau Carport für Schulhaus für CHF 22'738.05

**3 Kultur, Sport, Freizeit, Kirche**

Jahresrechnung 2020		Budget 2020		Jahresrechnung 2019	
Aufwand	Ertrag	Aufwand	Ertrag	Aufwand	Ertrag
12'999.65	0.00	12'400.00	0.00	7'909.53	0.00
	12'999.65		12'400.00		7'909.53

Nettoergebnis

3410 Wertberichtigung der Aktien der 3H44 AG auf Steuerwert

**4 Gesundheit**

Jahresrechnung 2020		Budget 2020		Jahresrechnung 2019	
Aufwand	Ertrag	Aufwand	Ertrag	Aufwand	Ertrag
2'625.00	0.00	2'400.00	0.00	1'991.20	0.00
	2'625.00		2'400.00		1'991.20

Nettoergebnis

- 4210 Beitrag für Wartung der Defibrillatoren an die Firstrespondergruppe rechtes Zulgtal von CHF 200.00
- 4331 Höhere Aufklärungs- und Untersuchungskosten für die Schulzahnpflege von CHF 590.00

**5 Soziale Sicherheit**

Nettoergebnis	Jahresrechnung 2020		Budget 2020		Jahresrechnung 2019	
	Aufwand	Ertrag	Aufwand	Ertrag	Aufwand	Ertrag
	362'601.85	0.00	381'800.00	0.00	369'680.74	0.00
		362'601.85		381'800.00		369'680.74

- 5320 Minderaufwand Gemeindeanteil Lastenausgleich Lastenausgleich Ergänzungsleistung von CHF 1'392.00
- 5451 Mehraufwand an Kindertagesstätten von CHF 1'828.30
- 5796 Minderaufwand für den regionalen Sozialdienst Steffisburg von CHF 3'718.95

**6 Verkehr und Nachrichtenübermittlung**

Nettoergebnis	Jahresrechnung 2020		Budget 2020		Jahresrechnung 2019	
	Aufwand	Ertrag	Aufwand	Ertrag	Aufwand	Ertrag
	160'201.30	21'842.95	199'400.00	19'600.00	170'310.30	43'200.60
		138'358.35		179'800.00		127'109.70

- 6150 Minderaufwand für Schneeräumung durch Dritte von CHF 10'708.30
- 6150 Abschreibungen von CHF 8'995.70 für die sanierten Strassen
- 6155 Mehraufwand für den Unterhalt des Parkplatzes Wolfgrube von CHF 11'070.60. Dies aufgrund der Erstellung einer neuen Beleuchtung

**7 Umweltschutz und Raumordnung**

Nettoergebnis	Jahresrechnung 2020		Budget 2020		Jahresrechnung 2019	
	Aufwand	Ertrag	Aufwand	Ertrag	Aufwand	Ertrag
	402'858.02	321'797.17	355'750.00	294'700.00	399'745.17	357'858.92
		81'060.85		61'050.00		41'886.25

- 7101 Dienstleistung Dritter infolge neuer Hauswasseranschlüsse von CHF 4'975.95
- 7101 Mehraufwand von CHF 10'197.70 aufgrund Leckortung und Sanierungen am Wasserleitungsnetz
- 7101 Höhere Erträge bei den Anschlussgebühren von CHF 19'855.15 aufgrund diversen Neuanschlüssen
- 7201 Schachtsanierungen am Kanalisationsnetz von CHF 8'323.80
- 7201 Geringerer Betriebsbeitrag an die ARA Thunersee von CHF 5'573.20

- 7301 Erstellung definitiver Baurechtsvertrag zum Abfallsammelplatz für CHF 1'843.05
- 7301 Höhere Entschädigung an die Kehrregion rechtes Zulagegebiet von CHF 6'944.00
- 7301 Mehrertrag aus dem Verkauf von Containerplomben von CHF 2'302.00
- 7410 Massiver Mehraufwand im Bereich Gewässerbau von CHF 39'961.55 aufgrund des Unwetters vom 17.06.2020

**8 Volkswirtschaft**

Jahresrechnung 2020		Budget 2020		Jahresrechnung 2019	
Aufwand	Ertrag	Aufwand	Ertrag	Aufwand	Ertrag
62'976.66	79'824.60	69'900.00	106'700.00	66'571.30	146'772.60
16'847.94		36'800.00		80'201.30	

8200 Mehraufwand von CHF 3'297.60 für das Stumpfen

8200 Es wurde weniger Holz verkauft als budgetiert. Total Ertrag von CHF 54'741.60

**9 Finanzen und Steuern**

Jahresrechnung 2020		Budget 2020		Jahresrechnung 2019	
Aufwand	Ertrag	Aufwand	Ertrag	Aufwand	Ertrag
623'412.25	1'877'491.75	441'500.00	1'762'800.00	444'698.48	1'631'350.89
1'254'079.50		1'321'300.00		1'186'652.41	

- 9100 Auflösung Rückstellung für gefährdete Steuerguthaben von CHF 45'000.00
- 9100 CHF 20'635.30 Mehrertrag bei den Einkommenssteuern der natürlichen Personen
- 9100 CHF 8'008.65 Mehrertrag bei den Vermögenssteuern der natürlichen Personen
- 9100 CHF 14'440.45 Mehrertrag bei den Gewinnsteuern der natürlichen Personen
- 9101 CHF 25'447.45 Mehrertrag bei den Grundstückgewinnsteuern
- 9102 CHF 7'303.70 Mehrertrag bei den Liegenschaftssteuern
- 9300 CHF 28'506 Minderertrag aus dem Finanz- und Lastenausgleich
- 9630 Minderaufwand Baulicher und nicht baulicher Unterhalt beim Versorgungszentrum von CHF 23'615.65
- 9630 Marktwertanpassung Versorgungszentrum aufgrund periodischer Neubewertung von CHF 338'380.00
- 9631 Minderaufwand Baulicher und nicht baulicher Unterhalt beim Schulhaus Kreuzweg von CHF 5'818.40
- 9900 Einlagen in finanzpolitische Reserven aufgrund hoher Nettoinvestitionen von CHF 166'300.90

Nettoergebnis

**4.2 Investitionsrechnung**

	Rechnung 2020		Budget 2020		Rechnung 2019	
	Ausgaben	Einnahmen	Ausgaben	Einnahmen	Ausgaben	Einnahmen
<b>Total</b>	516'895.70	516'895.70			306'156.00	306'156.00
0 Allgemeine Verwaltung						
<b>Netto Ausgaben</b>	46'459.10	46'459.10				
2 Bildung						
<b>Netto Ausgaben</b>	28'450.40	28'450.40			21'569.35	21'569.35
3 Kultur, Sport und Freizeit, Kirche						
<b>Netto Ausgaben</b>					24'552.00	24'552.00
6 Verkehr und Nachrichtenübermittlung						
<b>Netto Ausgaben</b>	270'489.60	19'190.00			57'110.85	57'110.85
7 Umweltschutz und Raumordnung						
<b>Netto Ausgaben</b>	152'306.60				101'062.00	101'861.80
<b>Netto Einnahmen</b>		152'306.60				
9 Finanzen und Steuern					799.80	
<b>Netto Einnahmen</b>	19'190.00	497'705.70			101'861.80	204'294.20
	<b>478'515.70</b>				<b>102'432.40</b>	



## 5 SACHGRUPPEN

### 5.1 Erfolgsrechnung

	Rechnung 2020		Budget 2020		Rechnung 2019	
	Aufwand	Ertrag	Aufwand	Ertrag	Aufwand	Ertrag
<b>3 Aufwand</b>	<b>2'646'650.25</b>		<b>2'579'400.00</b>		<b>2'588'115.12</b>	
30 Personalaufwand	373'741.37		441'250.00		400'960.98	
31 Sach- und übriger Betriebsaufwand	468'089.46		543'750.00		499'296.55	
33 Abschreibungen Verwaltungsvermögen	173'800.35		180'400.00		162'051.00	
34 Finanzaufwand	58'304.75		100'350.00		60'499.08	
35 Einlagen in Fonds und Spezialfinanzierungen	97'412.22		86'900.00		114'279.00	
36 Transferaufwand	1'189'496.65		1'106'850.00		1'225'307.46	
38 Ausserordentlicher Aufwand	226'200.90		61'600.00		58'519.00	
39 Interne Verrechnungen	59'604.55		58'300.00		67'202.05	
<b>4 Ertrag</b>		<b>2'776'193.77</b>		<b>2'351'900.00</b>		<b>2'625'154.37</b>
40 Fiskalertrag		856'086.20		816'200.00		870'047.25
41 Regalien und Konzessionen		24'069.00		24'000.00		23'742.00
42 Entgelte		387'081.26		382'000.00		522'271.15
43 Verschiedene Erträge		401.40		0.00		24'741.00
44 Finanzertrag		610'070.24		269'600.00		271'355.68
45 Entnahmen Fonds u. Spezialfinanzierungen		45'165.80		32'200.00		29'947.00
46 Transferertrag		776'943.82		730'000.00		796'079.94
48 Ausserordentlicher Ertrag		16'771.50		30'000.00		19'768.30
49 Interne Verrechnungen		59'604.55		67'900.00		67'202.05
<b>9 Abschlusskonten</b>						
90 Abschluss Erfolgsrechnung	129'593.52	50.00	4'600.00	232'100.00	68'627.84	31'588.59
	129'593.52	50.00	4'600.00	232'100.00	68'627.84	31'588.59

**5.2 Investitionsrechnung**

	Rechnung 2020		Budget 2020		Rechnung 2019	
	Ausgaben	Einnahmen	Ausgaben	Einnahmen	Ausgaben	Einnahmen
<b>5 Investitionsausgaben</b>	<b>516'895.70</b>				<b>306'156.00</b>	
50 Sachanlagen						
51 Investitionen auf Rechnung Dritter	475'326.85				177'394.90	
52 Immaterielle Anlagen						
54 Darlehen	17'841.70				0.00	
55 Beteiligungen und Grundkapitalien						
56 Eigene Investitionsbeiträge	0.00				24'552.00	
57 Durchlaufende Investitionsbeiträge	4'537.15				2'347.30	
59 Übertrag an Bilanz	19'190.00				101'861.80	
<b>6 Investitionseinnahmen</b>		<b>516'895.70</b>				<b>306'156.00</b>
60 Übertrag Sachanlagen ins Finanzvermögen						
61 Rückerstattungen		19'190.00				
62 Abgang immaterielle Anlagen						
63 Investitionsbeiträge für eigene Rechnung						
64 Rückzahlung von Darlehen		0.00				101'861.80
65 Übertrag von Beteiligungen						
66 Rückzahlung eigener Investitionsbeiträge						
67 Durchlaufende Investitionsbeiträge						
69 Übertrag an Bilanz		497'705.70				204'294.20

## 6 GELDFLUSSRECHNUNG

Bezeichnung	2020	2019
<b>Geldfluss aus betrieblicher Tätigkeit</b>		
Ertragsüberschuss / (-) Aufwandsüberschuss	129'543.52	
Abschreibungen Verwaltungsvermögen	173'800.35	
Abschreibungen Investitionsvermögen	798.65	
Einlagen in das Eigenkapital	226'200.90	
(-) Entnahmen aus dem Eigenkapital	-16'771.50	
Verluste aus Verkauf Finanzanlagen FV und Übertragung Finanzanlagen FV ins VW	0.00	
(-) Gewinne aus Verkauf Finanzanlagen FV	0.00	
Verluste aus Verkauf Sachanlagen FV und Übertragung Sachanlagen FV ins VW	-338'394.00	
(-) Gewinne aus Verkauf Sachanlagen FV	9'455.60	
(-) Wertberichtigungen Anlagen FV / Wertberichtigungen Anlagen FV	0.00	
Wertberichtigungen Darlehen/Beteiligungen VW	34'505.52	
(-) Aufwertung VW	0.00	
Abnahme/(-) Zunahme Forderungen	0.00	
Abnahme/(-) Zunahme Vorräte	0.00	
(-) Zunahme/Abnahme aktive Rechnungsabgrenzungen	-14'354.70	
(-) Abnahme/Zunahme Laufende Verbindlichkeiten	-101'388.79	
(-) Abnahme/Zunahme kurzfr. Rückstellungen	-8'192.00	
Zunahme/(-) Abnahme passive Rechnungsabgrenzungen	12'256.65	
(-) Abnahme/Zunahme langfr. Rückstellungen	0.00	
Zunahme/(-) Abnahme Spezialfinanzierungen im EK und Vorfinanzierungen	52'246.42	
<b>Geldfluss aus betrieblicher Tätigkeit</b>	<b>159'706.62</b>	

<b>Geldfluss aus Investitionstätigkeit</b>	
Zahlungen für Nettoinv. Sachanlagen + Immat. Anlagen+ Investitionsbeiträge VV	-473'743.15
(-) Auszahlungen für Darlehen/Beteiligungen VV	0.00
Einzahlung für Darlehen/Beteiligungen VV	0.00
(-) Kauf Sachanlagen FV	0.00
Verkauf Sachanlagen FV	0.00
(-) Investitionen Sachanlagen FV	0.00
(-) Kauf kurzfristige Finanzanlagen FV	0.00
Verkauf kurzfristige Finanzanlagen FV	0.00
(-) Kauf langfristige Finanzanlagen FV	0.00
Verkauf langfristige Finanzanlagen FV	0.00
<b>Geldfluss aus Investitionstätigkeit</b>	<b>-473'743.15</b>
<b>Geldfluss aus Finanzierungstätigkeit</b>	
Zunahme/ (-) Abnahme Kontokorrente mit Dritten	754.75
Aufnahme kurzfristige Finanzverbindlichkeiten	0.00
(-) Rückzahlung kurzfristige Finanzverbindlichkeiten	0.00
Aufnahme langfristige Finanzverbindlichkeiten	0.00
(-) Rückzahlung langfristige Finanzverbindlichkeiten	0.00
(-) Abnahme/Zunahme Stiftungen, Legate, Zuwendungen im FK sowie Fonds im FK	-9'799.85
<b>Geldfluss aus Finanzierungstätigkeit</b>	<b>-9'045.10</b>
<b>Total Geldfluss</b>	<b>-323'081.63</b>
Bestand Flüssige Mittel und kurzfristige Geldanlagen 1. 1.	1'073'453.04
<b>Bestand Flüssige Mittel und kurzfristige Geldanlagen 31.12.</b>	<b>750'371.41</b>

**7 FINANZKENNZAHLEN**

**7.1 Gesamthaushalt**

Kennzahl	2020	2019	2018	2017	Ø 5 Jahre		Kommentar/Interpretation
	Wert	Wert	Wert	Wert	Wert	Wert	
Nettoverschuldungsquotient (NVQ)	-220.76	-198.9%	-177.4%	-193.0%	-192.7%		Nettoschuld in % des Fiskalertrages (inkl. Finanzausgleich) Der NVQ gibt an, welcher Anteil der Fiskalerträge +/- Finanzausgleich erforderlich wäre um die Nettoschulden zu tilgen. Richtwert: < 100 % = gut
Selbstfinanzierungsgrad (SFG)	120.22%	315.2%	54.7%	414.2%	146.9%		Selbstfinanzierung in % der Nettoinvestitionen Der SFG gibt an, in welchem Ausmass Neuinvestitionen durch selbstwirtschaftete Mittel finanziert werden können. Richtwert: > 100 % = ideal
Zinsbelastungsanteil (ZBA)	0.15%	0.1%	0.1%	0.1%	0.20%		Nettozinsen in % des laufenden Ertrages Der ZBA sagt aus, welcher Anteil des laufenden Ertrages durch den Nettozinsaufwand gebunden ist. Richtwert: 0 - 4 % = gut
Bruttoverschuldungsanteil (BVA)	118.41%	129.8%	135.6%	127.6%	132.3%		Bruttoschulden in % des laufenden Ertrages Die BVA zeigt die Verschuldungssituation der Gemeinde. Richtwert: 100 - 150 % = mittel
Investitionsanteil (INA)	18.98%	8.6%	25.2%	6.5%	13.3%		Bruttoinvestitionen in % der Gesamtausgaben Der INA zeigt die Aktivität im Bereich der Investitionen im Verhältnis zum jährlichen Gesamtaufwand. Richtwert: 10 - 20 % = mittlere Investitionsfähigkeit
Kapitaldienstanteil (KDA)	6.96%	6.5%	6.5%	5.8%	6.6%		Kapitaldienst in % des laufenden Ertrages Der KDA ist die Messgrösse für die Belastung des Haushaltes durch Kapitalkosten (Zinsen und Abschreibungen). Richtwert: 5 - 15 % = tragbare Belastung
Nettovermögen in CHF pro Einwohner (N/EW)	-5'316.71	-5'089	-4'593	-5'095	-4'827		Nettoschuld in % der ständigen Wohnbevölkerung Die N/EW wird als Gradmesser für die Verschuldung verwendet. Ein negativer Wert entspricht einem Nettovermögen pro Einwohner.
Selbstfinanzierungsanteil (SFA)	21.31%	12.7%	13.0%	18.9%	15.4%		Selbstfinanzierung in % des laufenden Ertrages Der SFA spiegelt die Finanzkraft und den finanziellen Spielraum wider und gibt an, welcher Anteil des Ertrages zur Finanzierung der Investitionen oder Abbau von Schulden aufgewendet werden kann. Richtwert: > 20 % = gut
Nettozinsbelastungsanteil (NZB)	-59.21%	-19.9%	-17.0%	-21.5%	-27.4%		Finanzaufwand netto in % des Steuerertrages Der NZBA gibt an, welcher Anteil des Steuerertrages für die Verzinsung der Schulden aufgewendet werden muss. Richtwert: < 0 % = keine Belastung
Massgebliches Eigenkapital pro Einwohner (MEK/EW)	7'235	6'552	6'365	6'174	6'434		Massgebliches Eigenkapital in % der ständigen Wohnbevölkerung Diese Kennzahl ist eine Vergleichsgrösse und wird im Zusammenhang mit dem Finanzausgleich verwendet.

### 7.2 Allgemeiner Haushalt

Kennzahl	2020		2019		2018		2017		Ø 5 Jahre		Kommentar/Interpretation
	Wert		Wert		Wert		Wert		Wert		
Selbstfinanzierungsgrad (SFG)	141.64%		215.30%		94.27%		184.7%		164.8%		<b>Selbstfinanzierung in % der Nettoinvestitionen</b> Der SFG gibt an, in welchem Ausmass Neuinvestitionen durch selbstwirtschaftete Mittel finanziert werden können. Richtwert: > 100 % = ideal  <b>Bilanzüberschuss in % zum Steuerertrag +/- Finanzausgleich</b> Der BÜQ zeigt wie gesund die Eigenkapitalbasis ist, um eine gute Eigenfinanzierung sicherzustellen. Richtwert: 30 %
Bilanzüberschussquotient (BÜQ)	156.68%		138.71%		133.78%		1298%		138.7%		

### 7.3 Spezialfinanzierung Wasserversorgung

Kennzahl	2020		2019		2018		2017		Ø 4 Jahre		Kommentar/Interpretation
	Wert		Wert		Wert		Wert		Wert		
Selbstfinanzierungsgrad (SFG)	100%		1119.4%		0.00%		0.00%		12'203.7%		<b>Selbstfinanzierung in % der Nettoinvestitionen</b> Der SFG gibt an, in welchem Ausmass Neuinvestitionen durch selbstwirtschaftete Mittel finanziert werden können. Richtwert: > 100 % = ideal  <b>Verhältnis in % von Ertrag zum Aufwand</b> Zeigt ab der Ertrag für die Deckung des Aufwandes ausreicht. Richtwert: > 100 % = Ertragsüberschuss  <b>Verhältnis in % von Werterhalt zu Wiederbeschaffungswert</b> Zeigt ob die Einlage in den Werterhalt ausreichend für die Wiederbeschaffung ist. Richtwert: < 25 % = Einlage zwingend
Kostendeckungsgrad (KDG)	107.18%		79.57%		119.35%		96.54%		97.0%		
Werterhaltungsquote (WEQ)	10.30%		9.68%		1.30%		1.30%		8.8%		

### 7.4 Spezialfinanzierung Abwasserentsorgung

Kennzahl	2020		2019		2018		2017		Ø 4 Jahre		Kommentar/Interpretation
	Wert		Wert		Wert		Wert		Wert		
Selbstfinanzierungsgrad	29.70%		100%		12.4%		115.1%		40.5%		<b>Selbstfinanzierung in % der Nettoinvestitionen</b> Der SFG gibt an, in welchem Ausmass Neuinvestitionen durch selbstwirtschaftete Mittel finanziert werden können. Richtwert: > 100 % = Ideal
Kostendeckungsgrad	129.89%		134.75%		123.42%		92.5%		116.3%		<b>Verhältnis in % von Ertrag zum Aufwand</b> Zeigt ab der Ertrag für die Deckung des Aufwandes ausreicht. Richtwert: > 100 % = Ertragsüberschuss
Werterhaltungsquote	16.85%		16.4%		19.6%		19.6%		15.0%		<b>Verhältnis in % von Werterhalt zu Wiederbeschaffungswert</b> Zeigt ob die Einlage in den Werterhalt ausreichend für die Wiederbeschaffung ist. Richtwert: < 25 % = Einlage zwingend

### 7.5 Spezialfinanzierung Abfall

Kennzahl	2020		2019		2018		2017		Ø 4 Jahre		Kommentar/Interpretation
	Wert		Wert		Wert		Wert		Wert		
Selbstfinanzierungsgrad	100.0%		100%								<b>Selbstfinanzierung in % der Nettoinvestitionen</b> Der SFG gibt an, in welchem Ausmass Neuinvestitionen durch selbstwirtschaftete Mittel finanziert werden können. Richtwert: > 100 % = Ideal
Kostendeckungsgrad	99.93%		111.47%		116.03%		118.8%		111%		<b>Verhältnis in % von Ertrag zum Aufwand</b> Zeigt ab der Ertrag für die Deckung des Aufwandes ausreicht. Richtwert: > 100 % = Ertragsüberschuss

## 8 ANTRAG DER EXEKUTIVE GENEHMIGUNG:

Gemäss Art. 71 GV (170.111) verabschiedet der Gemeinderat die Jahresrechnung 2019 der Einwohnergemeinde Oberlangenegg:

### ERFOLGSRECHNUNG

davon			
	Aufwand <b>Gesamthaushalt</b>	CHF	2'646'650.25
	Ertrag <b>Gesamthaushalt</b>	CHF	2'776'193.77
	Ertragsüberschuss	CHF	129'543.52
	Aufwand <b>Allgemeiner Haushalt</b>	CHF	2'361'320.40
	Ertrag <b>Allgemeiner Haushalt</b>	CHF	2'459'461.45
	Ertragsüberschuss	CHF	98'141.05
	Aufwand <b>Wasserversorgung</b>	CHF	144'564.55
	Ertrag <b>Wasserversorgung</b>	CHF	154'948.04
	Ertragsüberschuss	CHF	10'383.49
	Aufwand <b>Abwasserentsorgung</b>	CHF	70'492.95
	Ertrag <b>Abwasserentsorgung</b>	CHF	91'561.93
	Ertragsüberschuss	CHF	21'068.98
	Aufwand <b>Abfall</b>	CHF	70'272.35
	Ertrag <b>Abfall</b>	CHF	70'222.35
	Aufwandüberschuss	CHF	50.00

### INVESTITIONSRECHNUNG

	Ausgaben	CHF	475'326.85
	Einnahmen	CHF	19'190.00
	Nettoinvestitionen	CHF	456'136.85

NACHKREDITE gem. separater Tabelle (alle in der Kompetenz des Gemeinderates)

	CHF	700'174.16
--	-----	------------



**ANTRAG:**

Der Gemeindeversammlung wird beantragt, die Jahresrechnung 2020 zu genehmigen.

Es fallen keine Nachkredite in die Kompetenz der Gemeindeversammlung.

**GEMEINDERAT OBERLANGENE**



Ueli Aeschlimann  
Gemeindepräsident



Stephanie Käser  
Gemeindeverwalterin



Stephanie Käser  
Finanzverwalterin

Oberlangenegg, 06.05.2021

## 9 BESTÄTIGUNGSBERICHT

FANKHAUSER & PARTNER AG

Treuhand und Beratung

### Bericht des Rechnungsprüfungsorgans der Einwohnergemeinde Oberlangenegg zur Jahresrechnung 2020

#### An die Gemeindeversammlung

Als Rechnungsprüfungsorgan haben wir die Jahresrechnung der Einwohnergemeinde Oberlangenegg, bestehend aus Berichterstattung, Bilanz, Erfolgsrechnung, Investitionsrechnung, Geldflussrechnung und Anhang für das am 31. Dezember 2020 abgeschlossene Rechnungsjahr geprüft. Die Prüfungsarbeiten wurden am 16.04.2021 beendet.

#### Verantwortung des Gemeinderates

Der Gemeinderat ist für die Aufstellung der Jahresrechnung in Übereinstimmung mit den kantonalen und kommunalen gesetzlichen Vorschriften verantwortlich. Diese Verantwortung beinhaltet die Ausgestaltung, Implementierung und Aufrechterhaltung eines internen Kontrollsystems mit Bezug auf die Aufstellung der Jahresrechnung, die frei von wesentlichen falschen Angaben als Folge von Verstössen oder Irrtümern ist. Darüber hinaus ist der Gemeinderat für die Anwendung sachgemässer Rechnungslegungsmethoden sowie die Vornahme angemessener Schätzungen verantwortlich.

#### Verantwortung des Rechnungsprüfungsorgans

Unsere Verantwortung ist es, aufgrund unserer Prüfung ein Prüfungsurteil über die Jahresrechnung abzugeben. Wir haben unsere Prüfung in Übereinstimmung mit den gesetzlichen Vorschriften und der Arbeitshilfe für Rechnungsprüfungsorgane (AH RPO, Ausgabe 2016) vorgenommen. Die Prüfung haben wir so zu planen und durchzuführen, dass wir hinreichende Sicherheit gewinnen, ob die Jahresrechnung frei von wesentlichen falschen Angaben ist.

Eine Prüfung beinhaltet die Durchführung von Prüfungshandlungen zur Erlangung von Prüfungsnachweisen für die in der Jahresrechnung enthaltenen Wertansätze und sonstigen Angaben. Die Auswahl der Prüfungshandlungen liegt im pflichtgemässen Ermessen des Prüfers. Dies schliesst eine Beurteilung der Risiken wesentlicher falscher Angaben in der Jahresrechnung als Folge von Verstössen oder Irrtümern ein. Bei der Beurteilung dieser Risiken berücksichtigt der Prüfer das interne Kontrollsystem, soweit es für die Aufstellung der Jahresrechnung von Bedeutung ist, um die den Umständen entsprechenden Prüfungshandlungen festzulegen, nicht aber um ein Prüfungsurteil über die Wirksamkeit des internen Kontrollsystems abzugeben. Die Prüfung umfasst zudem die Beurteilung der Angemessenheit der angewandten Rechnungslegungsmethoden, der Plausibilität der vorgenommenen Schätzungen sowie eine Würdigung der Gesamtdarstellung der Jahresrechnung. Wir sind der Auffassung, dass die von uns erlangten Prüfungsnachweise eine ausreichende und angemessene Grundlage für unser Prüfungsurteil bilden.

#### Prüfungsurteil

Nach unserer Beurteilung entspricht die Jahresrechnung für das am 31. Dezember 2020 abgeschlossene Rechnungsjahr den kantonalen und kommunalen gesetzlichen Vorschriften.

**FANKHAUSER & PARTNER AG**

Treuhand und Beratung

Postfach 14, 3000 Bern  
031 31 11 111

**Berichterstattung aufgrund weiterer gesetzlicher Vorschriften**

Wir bestätigen, dass wir die Anforderungen an die Befähigung gemäss Art. 123 GV und die besonderen Voraussetzungen gemäss Art. 124 GV erfüllen und keine mit unserer Unabhängigkeit nicht vereinbare Sachverhalte vorliegen. Wir beantragen, die Jahresrechnung per 31. Dezember 2020 mit Aktiven und Passiven von CHF 8'584'968.75 und einem Ertragsüberschuss des Gesamthaushalts von CHF 129'543.52 zu genehmigen.

Huttwil, 16.04.2021

Das Rechnungsprüfungsorgan  
**Fankhauser & Partner AG**

*W. Fankhauser*

Leitender Revisor

## 10 GENEHMIGUNG DER JAHRESRECHNUNG

Das beschlussfassende Organ der Einwohnergemeinde Oberlangenegg hat die Jahresrechnung 2020 am 25.05.2021 gemäss dem vorstehenden Antrag des Gemeinderates vom 06.05.2021 genehmigt.

Oberlangenegg, 25.05.2021

**Einwohnergemeinde Oberlangenegg**



Ueli Aeschlimann  
Gemeindepräsident



Stephanie Käser  
Gemeindeverwalterin

## 11 ANHANG

### 11.1 Regelwerk

#### 11.1.1 Angewendetes Regelwerk

Der Rechnungsabschluss der Gemeinde Oberlangenegg ist in Übereinstimmung mit den geltenden kantonalen gesetzlichen Grundlagen erstellt worden.

Gemeindegesezt (GG, BSG 170.11)

Gemeindeverordnung (GV, BSG 170.111)

Direktionsverordnung über den Finanzhaushalt der Gemeinden (FHDV, BSG 170.511)

Diese orientieren sich gemäss Art. 70 Absatz 1 GG am Harmonisierten Rechnungslegungsmodell für die Kantone und Gemeinden, HRM2, laut Handbuch der Konferenz der Kantonalen Finanzdirektoren. Die kantonalen Bestimmungen weichen in einzelnen Bereichen von den Empfehlungen des HRM2 ab. Das Amt für Gemeinden und Raumordnung stellt eine Auflistung dieser Ausnahmen zur Verfügung unter [www.be.ch/gemeinden](http://www.be.ch/gemeinden) > Rubrik Gemeindefinanzen > HRM2 > Praxishilfen.

#### 11.1.2 Bewertung Finanzvermögen

Vermögenswerte im Finanzvermögen werden bilanziert, wenn sie einen künftigen Nutzen erbringen und ihr Wert verlässlich ermittelt werden kann. Sie werden bei erstmaliger Bilanzierung zu Anschaffungs- bzw. Herstellungskosten bilanziert. Entstehen der Gemeinde keine Kosten, wird zum Verkehrswert zum Zeitpunkt des Zugangs bilanziert. Folgebewertungen erfolgen zum Verkehrswert am Bilanzstichtag, wobei eine systematische Neubewertung bei Liegenschaften mit Ausnahme von Baurechten alle fünf Jahre oder bei Änderung des amtlichen Werts, bei allen anderen Vermögenswerten jährlich erfolgt. Die Bilanzwerte sind bei eingetretenen dauerhaften Wertminderungen oder Verlusten sofort zu berichtigen.

#### Folgebewertung Finanzvermögen (Art. 81 GV, BSG 170.111)

Das Finanzvermögen wurde gemäss Anhang 1 der GV periodisch neu bewertet.

Bilanzkonto	Bezeichnung	Alter Buchwert CHF	Aufwertung CHF	Neuer Buchwert CHF	Bewertungsmethode (Anhang 1, GV)	Letztmalige Bewertung
10800.01	Grundstücke Finanzvermögen	23'646.00	14.00	23'660.00	Amfl. Wert x 1.4	31.12.2020
10840.01	Liegenschaft Versorgungs- zentrum	2'414'580.00	338'380.00	2'752'960.00	Amfl. Wert x 1.4	31.12.2020

10840.02	Liegenschaft Wohnhaus Kreuzweg	1'713'612.60	-	1'713'612.60	Verkehrswertgutachten	31.12.2015
<b>Total</b>		<b>4'151'838.60</b>		<b>338'394.00</b>	<b>4'490'232.60</b>	

### 11.1.3 Bewertung Verwaltungsvermögen

Vermögenswerte im Verwaltungsvermögen werden bilanziert, wenn sie einen künftigen mehrjährigen öffentlichen Nutzen hervorbringen und ihr Wert verlässlich ermittelt werden kann. Sie werden zu Anschaffungs- bzw. Herstellkosten nach der Nettomethode bilanziert und nach der definierten Nutzungsdauer linear abgeschrieben. Entstehen der Gemeinde keine Kosten, wird zum Verkehrswert zum Zeitpunkt des Zugangs bilanziert. Die Bilanzwerte sind bei eingetretenen dauerhaften Wertminderungen oder Verlusten sofort zu berichtigen. Die geltenden Anlagekategorien und Nutzungsdauern sind in Anhang 2 GV umschrieben.

### 11.1.4 Aktivierungsgrenzen

Allgemeiner Haushalt	CHF 25'000.00
Spezialfinanzierung Wasserversorgung	CHF 10'000.00
Spezialfinanzierung Abwasserentsorgung	CHF 10'000.00
Spezialfinanzierung Abfallentsorgung	CHF 10'000.00

### 11.1.5 Bestehendes Verwaltungsvermögen

Das bestehende Verwaltungsvermögen per 31.12.2015 bei Übergang auf HRM2 wird linear über 15 Jahre abgeschrieben. Davon ausgenommen sind laut den Übergangsbestimmungen Art. T2-4 der GV vom 16.12.1998 (BGS 170.111):

- Darlehen und Beteiligungen des Verwaltungsvermögens
- Verwaltungsvermögen, das nach den Vorschriften der besonderen Gesetzgebung abzuschreiben ist
- Investitionen für Anlagen im Bau und
- das Verwaltungsvermögen in den Bereichen Wasser und Abwasser

## 11.2 Grundlagen der Jahresrechnung

Als Grundlage für die Jahresrechnung 2020 dienten das Budget 2020 und die Vorjahresrechnung 2019.

Genehmigung/Prüfung:

	Budget 2020	Jahresrechnung 2019
Gemeinderat	07.11.2020	28.05.2020
Bestätigungsbericht Rechnungsprüfungsorgan		31.03.2020
Gemeindeversammlung	05.12.2019	20.12.2020 (Urnenabstimmung)

11.3 Eigenkapitalnachweis

Eigenkapital per		01.01.2020		Veränderungsnachweis		31.12.2020	
		Erhöhung (+) durch		Reduktion (-) durch		in CHF	
21	Einlagen	4720363.80		483719.04		82498.70	5119903.20
220	Verkaufserlöse (eigene Vermögensgegenstände)	483094.38		61956.69		12164.16	481988.92
23000	Spezialermässigung Vermögensgegenstände	218406.48		09000.22		12114.15	215988.03
24000	Spezialermässigung Vermögensgegenstände	61077.76		10983.49			61481.23
25002	Spezialermässigung Abwasserreinigung	162316.97		21968.98			173985.95
26000	Spezialermässigung Abfall	41292.97				50.00	41243.07
270	Vorfinanzierungen	1874020.60		157706.00			1771903.42
28000	Vorfinanzierungen	501333.40		59300.00		10771.50	544902.00
29000	Vorfinanzierung Wahlen	646728.90		60919.00		18396.40	687911.40
30002	Abwasserreinigung Wahlen	529758.90		30987.00		17416.96	650950.03
310	Reserven	89382.33					89382.33
32000	Zurechnbare Aufwandsrücklagen	39382.33		180300.90			199683.23
330	Nachwandsrücklagen	882511.40					882511.40
34000	Nachwandsrücklagen	882511.40					882511.40
35001	Schweinehälften	1875406.16		128953.45		30512.40	1773940.20
360	Einziehbares Guthaben						



**11.4 Rückstellungsspiegel**

**205 Kurzfristige Rückstellungen**

Konto	Bezeichnung	Buchwert 01.01.2020	Veränderung			Buchwert 31.12.2020	Kommentar
			Bildung	Verwendung	Auflösung		
20550.01	Kurzfristige Rückstellungen übrige betriebliche Tätigkeit	199'692.00	191'500.00		199'692.00	191'500.00	Periodengerechte Abgrenzung Lastenverteiler Sozialhilfe und Ergänzungsleistungen.
20500.01	Rückstellungen Personalaufwand (Ferien- und Überzeitguthaben)						Rückstellungen wurden übers Konto 20410.01 gebildet.
20520.01	Rückstellungen Prozessrisiken						Keine laufenden Prozesse am Laufen und keine neuen Prozesse absehbar.
20530.01	Rückstellung nicht versicherbare Schäden						Keine nicht versicherbaren Schäden von wesentlichem Ausmass bekannt. Eventuell Rückstellung für Rutschgebiet Hirschgraben prüfen.
20580.01	Rückstellungen Investitionsrechnung						Keine.
20590.01	Ausstehende Steuerteilungen juristische Personen z. G. andere Gemeinden						Dem Gemeinderat / der Verwaltung sind keine passiven Steuerausscheidungen juristischer Personen bekannt.

**208 Langfristige Rückstellungen**

Konto	Bezeichnung	Buchwert 01.01.2020	Veränderung			Buchwert 31.12.2020	Kommentar
			Bildung	Verwendung	Auflösung		
	keine					0.00	

**Total kurzfristige Rückstellungen**

199'692.00 191'500.00

0.00 199'692.00 191'500.00

**Total langfristige Rückstellungen**

0.00 0.00

0.00 0.00 0.00

**Total Rückstellungen**

0.00 191'500.00

0.00 0.00 191'500.00

11.5 Beteiligungsspiegel

Name, Sitz, Rechtsform	Tätigkeitsgebiet	Nominalkapital (100%)	Eigentumsanteil	Stimmanteil - E: Exekutive - L: Legislative	Wesentliche Beteiligte	Buchwert per 31.12.	Anschaffungswert	Wesentliche Beteiligungen der Organisation	Zahlungsströme Berichtsjahr	Spezifische Risiken
<b>Öffentlich-rechtliche Organisationen der interkommunalen Zusammenarbeit (Gemeindeverbände, Anstalten etc.)</b>										
ARA Thunersee Uetendorf, Gemeindeverband	Abwasserreinigung	Kein Verbandskapital (Bilanzierung in Gemeinden)	Anteil nach Kostenverteilung 0.300172%	1 Delegiertenstimme von rund 90 Stimmen (nach Einwohnern)	Stadt Thun und rund 40 weitere Gemeinden in den Verwaltungskreisen Thun und Frutigen-Niedersimmental	Bilanzposition 14822.0x	Jährliche Investitionsbeiträge, mehrere Millionen seit 1970er Jahren	AVAG (15%)	Betriebskosten Kto. 7201.3632.01 Investitionen Kto. 7201.5620.01/ 7201.6310.02	Bei Verbandsaufhebung Solidarhaftung gemäss Art. 40 Verbandsreglement
Kulturförderung Region Thun, Gemeindeverband	Erfüllung der regionalen Aufgaben gemäss Kulturförderungsgesetz	Kein Verbandskapital	Keine aktiven Vermögenswerte vorhanden	1 Vertreter im Kulturrat (Delegiertenversammlung)	Alle Gemeinden im Verwaltungskreis Thun	Keine Beteiligungen oder bilanzierte Vermögenswerte	Keine Investitionsbeiträge	Keine	Beitrag an Verband gemäss Leistungsverträgen. Kto. 3290.3632.01	Bei Verbandsaufhebung Solidarhaftung gemäss Art. 54 Verbandsreglement
<b>Mitgliedschaften und Beteiligungen an juristischen Personen des Privatrechts</b>										
AVAG AG für Abfallverwertung Thun, Aktiengesellschaft	Abfallverwertung	3'400'000 (34'000 x 100)	0.018%	6 Aktienstimmen an GV	Über 100 Gemeinden	Abgeschrieben auf einen Pro-Memoria-Franken	Nominalwert 6 x 100 = 600	Diverse Tochtergesellschaften, u. a. KVA Thun AG	An AVAG: Ertragskosten An Gemeinde: Anteil Keirrichtgrundgebühr Zugang Aktien Thuner Amtsanzeiger	Haftung nur mit Aktienkapital
3H44 AG, Aktiengesellschaft	Betrieb Eisbahn	94'556	13.80%	2'149 Aktienstimmen an GV	Umliegende Gemeinden, Privatpersonen	85'100.80	Nominalwert 2'149 x 44 = 94'556	Keine	Keine	Haftung nur mit Aktienkapital
Verkehrsbetriebe STI AG Thun, Aktiengesellschaft	Öffentlicher Verkehr in der Region Thun	1'800'000 (16'000 x 100)	0.069%	11 Aktienstimmen an GV	Diverse Gemeinden aus dem Berner Oberland	Abgeschrieben auf einen Pro-Memoria-Franken	Nominalwert 11 x 100 = 1'100	Keine	Keine	Haftung nur mit Aktienkapital
PREVIS Pensionskasse Wabern, Stiftung	Benütlige Vorsorge für das Personal bernischer Gemeinderden und öffentlicher Betriebe	Kein Nominalkapital	-	Stimmrecht als Arbeitnehmer und als Arbeitgeber an DV	Diverse bernische Gemeinden, diverse Betriebe aus dem Gesundheits- und Pflegebereich	Keine Beteiligung oder bilanzierbare Vermögenswerte	Keine Investitionsbeiträge der Gemeinde	Keine	Prämien Sachgruppe 3052	Unterdeckung von rund 5%. Müsste bei Kassenwechsel durch Gemeinde ausfinanziert werden. Steht aber nicht zur Diskussion.
Oberstufenzentrum Unterlangenegg, Gemeindeverband	Führung der Real- und Sekundarschule für die Gemeinden Buchholterberg, Eriz, Fahrl, Oberlangenegg, Unterlangenegg und Wachseldorn	Kein Nominalkapital	Sachwerte im Eigentum Verband	3 Delegiertenstimmen die durch eine Delegierte wahrgenommen werden. 1. Schuko-Mitglied (Ressortleiter GR)	Einwohnergemeinde Röttenbach	Kein separater Ausweis, da in Finanzbuchhaltung Oberstufenverband enthalten. Bau OSZ Untertangenberg in den Jahren 2013/2014 für 9.22 Mio. Franken. Investitionsanteil Oberlangenegg ca. Fr. 44'000 p. J.	Schuldkostenbeiträge. Kto. 2130.3612.01/02 Investitionsanteil.	Keine	Schuldkostenbeiträge. Kto. 2130.3612.01/02	Zahlungsfähigkeit einer Verbandsgemeinde. Ist aber eher unwahrscheinlich.
ERT Entwicklungsraum Thun Thun, Verein	Erfüllung regionaler Aufgaben in den Bereichen Planung, Verkehr, Wirtschaft	Kein Nominalkapital	-	Stimmrecht an DV	Stadt Thun und rund 40 Gemeinden aus den Verwaltungskreisen Thun und Frutigen-Niedersimmental	Keine Beteiligung oder bilanzierbare Vermögenswerte	Keine Investitionsbeiträge der Gemeinde	Keine	ERT Betrag pro Einwohner. Kto. 7906.3130.01	Betriebskosten werden durch jährliche Beiträge der Mitgliedergemeinden gedeckt, daher keine finanziellen Risiken
Musikschule Region Thun Thun, Verein	Anbieten Musikunterricht gemäss Lehrplan, kein Musikschulgesetz	Kein Nominalkapital	-	Keine Einflusnahme (nicht Trägergemeinde, kein Leistungsvertrag)	Alle Gemeinden des Verwaltungskreises Thun plus Gemeinde Spiez	Keine Beteiligung oder bilanzierte Vermögenswerte	Keine Investitionsbeiträge der Gemeinde	Keine	Schuldkostenbeiträge 40%. Kto. 2140.3636.01	Defizitbeiträge werden anteilmässig (pro Schülerfektion) auf die Mitgliedergemeinden verteilt. Daher keine finanziellen Risiken.
Skilift AG Innerenz, Aktiengesellschaft	Bau und Betrieb von Skiliftanlagen, Betreiben eines Snow-Parks	250'000	2%	25 Stimmen an GV (Art. 11 Statuten)	Diverse Gemeinden aus dem Zugtal	Abgeschrieben auf einen Pro-Memoria-Franken	Nominalwert 25 x 200 = 5'000	Keine	Keine Zahlungen.	Haftung nur mit dem Aktienkapital

NOSS Genossenschaft Spliez, Genossenschaft	Führen einer gemeinnützigen Bildungsinstitution	Höhe Genossenschaftskapital ist unbeschränkt	-	1 Stimme an GV (Art. 14 Statuten)	Diverse Gemeinden aus dem Berner Oberland	Abgeschrieben auf einen Pro-Memoranda Franken	Nominalwert 1 x 250 = 250	Keine	Keine Zahlungen.	Haftung nur mit Genossenschaftskapital. Persönliche Haftung der Genossenschafter ist ausgeschlossen (Art. 28 Statuten)
Spliez Zug Steffisburg, Verein	Erbringung von Spitzex-Dienstleistungen in der Region Zuglital	Kein Nominalkapital		Einflussnahme über Delegiertenversammlung	Alle Zuglital-Gemeinden inkl. Steffisburg zusätzlich Ortsteil Reust (Göle, Sigristwil)	Keine Beteiligung oder bilanzierte Vermögenswerte	Keine Investitionsbeiträge der Gemeinde	Keine	Mitgliederbeitrag Kto. 4210.3636.01	Haftung nur mit Vereinsvermögen (Art. 28). Allfällige Defiziddeckung über Lastenverteiler Soziales via Sitzgemeinde Steffisburg
<b>Vertragliche Beziehungen zur Erfüllung von Gemeindeaufgaben</b>										
Feuerwehr Schwarzenegg regio mit Sitzgemeinde Oberlangenegg (ab 01.01.2017)	Feuer- und Elementarschadenbekämpfung in den Gemeinden Eriz, Oberlangenegg und Unterlangenegg	Kein Nominalkapital	Im Verhältnis zur Einwohnerzahl	Kompetenzen gem. öff.-rechtlichem Zusammenarbeitsvertrag	Einwohnergemeinde Hornenbach-Buchen (lerner Teil)	Bilanzposition 14065	Diverse Beschaffungen der Feuerwehren in den vergangenen Jahren	Keine	Betriebsbeiträge von Gemeinden pro Jahr. Kto. 1506.4612.01	Zweiseitige Spezialfinanzierung. Wenn keine Erhöhung der Ertragsabgabe möglich, erfolgt Finanzierung über Steuerhaushalt.
IBEM Region Zuglital Sitzgemeindemodell mit Sitzgemeinde Unterlangenegg	Organisation des Spezialunterrichts für 6 Gemeinden	Kein Nominalkapital	Sachwerte im Eigentum der Gemeinde	Kompetenzen gem. öff.-rechtlichem Vertrag	Gemeinden Buchholterberg, Eriz, Fahrl, Untertangenegg und Wachseldorn (nach Gesamtschülerzahl)	Keine Beteiligung oder bilanzierte Vermögenswerte	Keine Einkaufssumme	Keine	Schulskostenbeiträge an Gemeinde Unterlangenegg. Kto. 2120.3612.01/02	Zahlungsmöglichkeit einer Anwaltschaftsgemeinde. Ist aber eher unwahrscheinlich. Verhältnis Einwohner: Oberlangenegg ca. 4'500
Sozialdienst Steffisburg-Zuglital Sitzgemeindemodell mit Sitzgemeinde Steffisburg	Erfüllung der gesetzlichen Aufgaben im Bereich Sozialhilfe	Kein Nominalkapital	Sachwerte im Eigentum der Sitzgemeinde	Keine Vertretung	Gemeinde Steffisburg (Sitzgemeinde), weiter alle 10 Zuglital-Gemeinden	Keine Beteiligung oder bilanzierte Vermögenswerte	Keine Einkaufssumme	Keine	Betriebskostenbeitrag pro Jahr. Kto. 5796.3612.01	Haftung für Verpflichtungen im Rahmen des Kostenverteilers. Bei zu hohen Kosten ist Wechsel zu anderer Gemeinde möglich. Verhältnis Einwohner: Oberlangenegg ca. 4'500, Einzugsgebiet ca. 21'200.
AH+Zweigstelle Rechtes Zuglital Sitzgemeindemodell mit Sitzgemeinde Buchholterberg	Erfüllung der gesetzlichen Aufgaben im Bereich Sozialversicherungen	Kein Nominalkapital	Sachwerte im Eigentum Sitzgemeinde	Keine Vertretung	Gemeinde Buchholterberg (Sitzgemeinde), Gemeinden Eriz, Fahrl, Linden, Untertangenegg und Wachseldorn	Keine Beteiligung oder bilanzierte Vermögenswerte	Keine Einkaufssumme	Keine	Betriebskosten pro Jahr. Kto. 5310.3612.01	Haftung für Verpflichtungen im Rahmen des Kostenverteilers. Bei zu hohen Kosten ist Wechsel zu anderer Gemeinde möglich. Verhältnis Einwohner: Oberlangenegg ca. 480, Einzugsgebiet ca. 21'200.
Zivilschutzorganisation Steffisburg-Zuglital Sitzgemeindemodell mit Sitzgemeinde Steffisburg	Erfüllung der gesetzlichen Aufgaben im Bereich Bevölkerungsschutz	Kein Nominalkapital	Sachwerte im Eigentum Sitzgemeinde	1 Vertreter für das Rechte Zuglital (zurzeit niemand aus der Gemeinde Oberlangenegg)	Gemeinde Steffisburg (Sitzgemeinde), weiter alle 10 Zuglital-Gemeinden plus Gemeinde Heimberg	Keine Beteiligung oder bilanzierte Vermögenswerte	Keine Einkaufssumme	Keine	Betriebskostenbeitrag pro Jahr. Kto. 1620.3612.01	Haftung für Verpflichtungen im Rahmen des Kostenverteilers. Bei zu hohen Kosten ist Wechsel zu anderer Gemeinde möglich. Verhältnis Einwohner: Oberlangenegg ca. 480, Einzugsgebiet ca. 27'800
Regionale Kadaversammelstelle Thun Sitzgemeindemodell mit Sitzgemeinde Thun	Entsorgung von Tierkadavern und Schlachtabfällen	Kein Nominalkapital	Sachwerte im Eigentum Sitzgemeinde	Keine Vertretung	Gemeinde Thun (Sitzgemeinde), weitere 10 Gemeinden im Verwaltungskreis Thun	Keine Beteiligung oder bilanzierte Vermögenswerte	Keine Einkaufssumme	Keine	Betriebskostenbeitrag pro Jahr. Kto. 7301.3612.01	Haftung für Verpflichtungen im Rahmen des Kostenverteilers. Bei zu hohen Kosten ist Wechsel zu anderer Gemeinde möglich. Verhältnis Einwohner: Oberlangenegg ca. 480, Einzugsgebiet ca. 93'400.
Wasserlieferung Eriz-Röthenbach Sitzgemeinde Eriz	Wasserlieferung Eriz bis nach Röthenbach	Kein Nominalkapital	Sachwerte im Eigentum Sitzgemeinde	Keine Vertretung	Gemeinde Eriz (Sitzgemeinde), Gemeinden Buchholterberg, Wachseldorn und Röthenbach i. E.	Keine Beteiligung oder bilanzierte Vermögenswerte	Keine Einkaufssumme	Keine	Wassereinkaufsgebühr pro Jahr. Kto. 7101.3612.01	Verpflichtung zur Gründung eines Wasserverbundes (Art. 15). Risiko, dass Wasserpreis unverhältnismässig steigen kann.

**11.6 Gewährleistungsspiegel**

Name, Sitz, Rechtsform	Eigentümer wesentliche Miteigentümer	Angaben zu den gesicherten Leistungen Art, Betrag, Verfall, Zinsangaben usw.)	Zahlungsströme im Berichtsjahr	Spezifische zusätzliche Angaben
<b>Privatrechtliche Unternehmen (nach OR/ZGB)</b>				
Pensionskasse PREVIS, Stiftung	Versicherte, Arbeitgeber	Nachschusspflicht für Unterdeckung, je nach Deckungsgrad	Prämien Sachgruppe 3052	Deckungsgrad per 31.12.2019: 94.55%
Musikschule Region Thun, Verein	Vereinsmitglieder, ca. 40 Gemeinden	Nachschusspflicht für allfällige Defizite, welche über den ordentlichen Gemeindebeitrag von ca. 40% hinausgehen.	Schulkostenbeiträge Kto. 2140.3636.01	Kein Leistungsvertrag mit der Musikschule Region Thun. Kostenbeteiligung gemäss Art. 9 ff. MSG.
<b>Öffentlich-rechtliche Unternehmen (nach Gemeindegesetz)</b>				
ARA Thunersee, Gemeindeverband	Rund 40 Gemeinden, Anteile je nach Abwasser- und angeschlossener Einwohner	Restkostenübernahme Betriebsrechnung und Nettoinvestitionen nach Abwasser- und angeschlossenen Einwohnern	Betriebskosten Kto. 7201.3632.01 Investitionen Kto. 7201.5620.01 Kto. 7201.6310.01	Organisationsreglement und Finanzreglement Gemeindevorband sind rechtliche Grundlage. Solidarhaftung gemäss Art. 40 OgR.
<b>Öffentlich-rechtliche Verträge</b>				
keine				
<b>Weitere Verpflichtungen (Altlasten, Leasing usw.)</b>				
Keine				

**11.7 Anlagespiegel**

		108 Sachanlagen FV	
		1080 Grundstücke unüberbaut	1084 Gebäude FV (entwidmet)
<b>Anschaffungskosten</b>	Anlagewert	01.01.2020	4'128'192.60
	Zuwachs/Zugänge	2020	338'380.00
	Abgänge	2020	0.00
	Umgliederungen	2020	0.00
	Anlagewert	31.12.2020	4'466'572.60
<b>kumulierte Wertberich- tigungen</b>	Stand per	01.01.2020	0.00
	Wertminderungen	2020	0.00
	Aufwertungen	2020	0.00
	Umgliederungen	2020	0.00
	Stand per	31.12.2020	0.00
<b>Buchwerte</b>	<b>Buchwert netto</b>	31.12.2020	<b>4'466'572.60</b>
	davon Anlagen in Leasing	31.12.2020	0.00
	Versicherungswerte	31.12.2020	5'690'000.00

140 Sachanlagen VV						
	1401	1403	1404	1406	1407	
	Strassen / Verkehrswege	Übrige Tiefbauten	Hochbauten	Mobilitien	Anlagen im Bau	
Anlagewert	108'397.85	350'973.40	125'036.65	118'593.25	1968.75	
Zuwachs/Zugänge	270'489.60	129'927.75	46'459.10	28'450.40	17'841.70	
Abgänge	19'190.00					
Umgliederungen						
Anlagewert	359'697.45	480'901.15	171'495.75	147'043.65	19'800.45	
Stand per	5'274.35	4'387.15	9'132.60	25'606.05		
Planmässige Abschreibungen	8'995.70	5'611.95	6'387.65	12'211.40		
Ausserplanmässige Abschreibungen						
Wertkorrekturen						
Stand per	14'270.05	9'999.10	15'520.25	37'817.45		
Buchwert netto	345'427.40	470'902.05	155'975.50	109'226.20	19'800.45	
davon Anlagen in Leasing						
Versicherungswerte			7'450'000.00	1'310'100.00		

\* darin nicht enthalten ist das bestehende VV bei Einführung von HRM2:

	Saldo per 01.01.2020	Kumulierte Wertberichtigungen	Saldo per 31.12.2020
Allgemeiner Haushalt	2'000'000.00	14099.9901	1'333'333.25
FW Schwarzenegg regio	38'905.00	14099.9903	28'530.40
Wasserversorgung	0.00	14099.91	0.00
Abwasserentsorgung	0.00	14099.92	0.00
Abfallentsorgung	70'000.00	14099.9902	46'666.75
Total	2'108'905.00	700'374.60	1'408'530.40

		142 Immaterielle Anlagen 1427	145 Beteiligungen, Grundkapitalien 1455	146 Investitions- beiträge 1462
		Immaterielle Anlagen in Realisierung	Beteiligungen an öffentlichen Un- ternehmungen	Investitionsbei- träge
	01.01.2020	2'191.00	94'560.00	22'084.90
<b>Anschaffungskosten</b>	Anlagewert			
	Zuwachs/Zugänge 2020			4'537.15
	Abgänge 2020			
	Umgliederungen 2020			
	31.12.2020	2'191.00	94'560.00	26'622.05
	Stand per 01.01.2020			2'230.45
<b>kumulierte ordentli- che Abschreibungen</b>	Planmässige Abschreibungen 2020			798.65
	Ausserplanmässige Abschrei- bungen 2020			
	Wertkorrekturen 2020		9'455.60	
	Stand per 31.12.2020			3'029.10
<b>Buchwerte</b>	<b>Buchwert netto</b> 31.12.2020	2'191.00	85'104.40	23'592.95
	davon Anlagen in Leasing 31.12.2020			
	Versicherungswerte 31.12.2020			



**11.8 Kreditkontrolle****11.8.1 Verpflichtungskredite für Investitionen bis 2015 (HRM1)****Verpflichtungskreditkontrolle bis 31.12.2015 (HRM1)**

Konto-Nr.	Kreditbeschluss		Objektbezeichnung	Kreditkontrolle						Abrechnungsdatum
	Organ	Datum		Kreditsumme (brutto)	In CHF					
				Kumulierte Ausgaben 01.01.2015	Investitionsausgaben 2015 - 2020	Kumulierte Ausgaben 31.12.2020	Kumulierte Einnahmen 01.01.2015	Investitions-einnahmen 2015 - 2020	Kumulierte Einnahmen 31.12.2020	Saldo
700.501.03	GR	29.05.2013	Wasserversorgung							90'000.00
			Sanierung Wasserleitung oberes Ried (Gde. Unterlangenegg)	89'866.55		89'866.55	2'086.90		2'086.90	133.45
Diverse	GR	03.07.2008	Gewässerverbauungen							120'000.00
			Sanierung Gewässer infolge Unwetter Juni 2008	115'507.20		115'507.20	34'551.65		34'551.65	4'492.80

Aktualisiert: 09. April 2021/sk

Die Verpflichtungskreditabelle wird solange geführt, bis alle Kredite abgerechnet sind.

11.8.2 Verpflichtungskredite für Investitionen ab 2016 (HRM2)

Kreditbeschluss Datum	Organ	Kredit- summe	Objektbezeichnung	Kumulierte Ausgaben 01.01.2020	Investitions- ausgaben 2020	Kumulierte Ausgaben 31.12.2020	Kumulierte Einnahmen 01.01.2020	Investitions- einnahmen 2020	Kumulierte Einnahmen 31.12.2020	Saldo	Abrech- nungs- datum
05.12.19	GV	50'000.00	0 Allgemeine Verwaltung		46'459.10	46'459.10			0.00	13'540.90	
		50'000.00	02 Allgemeine Dienste		46'459.10	46'459.10			0.00	13'540.90	
		50'000.00	023 Verwaltungsgemeinschaften		46'459.10	46'459.10			0.00	13'540.90	
		50'000.00	0230 Verwaltungsgemeinschaften (Gemeindehaus & Spycher)		46'459.10	46'459.10			0.00	13'540.90	
		80'000.00	0230 8040 01 O Gemeindehaus, Umbau Wohnung DG		46'459.10	46'459.10			0.00	13'540.90	
		89'950.00	2 Bildung	21'689.36	28'450.40	50'019.76			0.00	38'950.24	
		89'950.00	21 Obligatorische Schule	21'689.36	28'450.40	50'019.76			0.00	38'950.24	
		50'000.00	217 Schulliegenschaften	21'689.36		21'689.36			0.00	28'430.64	
		50'000.00	2170 Schulliegenschaften	21'689.36		21'689.36			0.00	28'430.64	
01.12.19	GV	50'000.00	2170 2040 02 O Schulhaus Stuchsen, Familienhilfe 1. Stock Stuchsen und Treppenhause Nordseite	21'689.36		21'689.36			0.00	28'430.64	
		39'950.00	219 Cöllgatorische Schule		28'450.40	28'450.40			0.00	11'489.60	
		39'950.00	2195 Schliertrasse		28'450.40	28'450.40			0.00	11'489.60	
07.09.20	GV	39'950.00	2195 2060 01 O Anschaffung neuer Schulbus		28'450.40	28'450.40			0.00	11'489.60	
		389'000.00	9 Verkehr und Radschiffanfahrt	57'110.95	270'489.60	327'600.45		19'190.00	19'190.00	38'539.55	
		369'000.00	61 Strassenverkehr	57'110.95	270'489.60	327'600.45		19'190.00	19'190.00	38'539.55	
		369'000.00	615 Gemeindefrassen	57'110.95	270'489.60	327'600.45		19'190.00	19'190.00	38'539.55	
		369'000.00	6150 Gemeindefrassen	57'110.95	270'489.60	327'600.45		19'190.00	19'190.00	38'539.55	
01.12.19	GV	68'000.00	6150 5010 02 O Salpazentrung Krauzweg	57'110.95	4'989.00	62'100.95				3'04.15	
05.12.19	GV	50'000.00	6150 5010 03 O Salpazentrung Engasse		8'039.00	8'039.00		6'292.50	6'292.50	2'061.00	
01.12.19	GV	57'000.00	6150 5010 04 O Salpazentrung Südrainden		9'256.45	9'256.45		5'699.00	5'699.00	3'733.50	
02.12.19	GV	60'000.00	6150 5010 05 O Salpazentrung Abergöhl - Wald		46'021.80	46'021.80		5'038.50	5'038.50	14'978.20	
05.12.19	GV	50'000.00	6150 5010 06 O Salpazentrung Schulgraben		39'577.35	39'577.35				10'422.65	
		1'124'900.00	7 Umweltschutz und Raumordnung	653'109.42	147'789.42	799'898.84			116'866.00	343'027.10	

Kreditschluss Datum	Cofinanz	Kredit- summe	Objektbezeichnung	Kumulierte Ausgaben 01.01.2020	Investitions- ausgaben 2020	Kumulierte Ausgaben 31.12.2020	Kumulierte Einnahmen 01.01.2020	Investitions- einnahmen 2020	Kumulierte Einnahmen 31.12.2020	Saldo	Rech- nungs- datum
		150'000.00	71 Wasserversorgung	2'103.60		2'103.60			0.00	147'890.40	
		150'000.00	710 Wasserversorgung	2'103.60		2'103.60			0.00	147'890.40	
		150'000.00	7101 Wasserversorgung (Gesamtschlüssel)	2'103.60		2'103.60			0.00	147'890.40	
23.05.13	GV	150'000.00	7101.0031.010 Ersatz Sanierung Pumpwerk Uniholz	2'103.60		2'103.60				147'890.40	
		350'000.00	72 Abwasserentsorgung	930'993.82	134'700.30	795'694.15	118'856.00		118'925.00	182'303.85	
		950'000.00	720 Abwasserentsorgung	930'993.82	134'700.30	795'694.15	118'856.00		118'925.00	182'303.85	
		950'000.00	7201 Abwasserentsorgung (Gesamtschlüssel)	930'993.82	134'700.30	795'694.15	118'856.00		118'925.00	182'303.85	
28.08.17	GV	500'000.00	7201.0032.010 Sanierungsarbeiten Neubau & Sanierung	480'884.85	129'217.75	610'742.60	100'000.00		100'000.00	188'307.40	
01.12.12	GV	150'000.00	7201.0032.010 Generelle Erneuerung (GEF)	150'129.00	4772.55	154'901.55	18'856.00		18'856.00	149'045.55	
		24'900.00	74 Verbauungen		13'069.15	15'062.15			0.00	11'930.85	
		24'900.00	741 Gewässerverbauungen		13'069.15	15'062.15			0.00	11'930.85	
		24'900.00	7410 Gewässerverbauungen		13'069.15	15'062.15			0.00	11'930.85	
23.01.18	GR	24'900.00	7410.0230.010 Revitalisierung und Hochwasserschutzprojekte Lirpach		13'069.15	13'069.15			0.00	11'930.85	

11.8.3 Nachkredite

Siehe Berichterstattung Seite 7

### 11.9 Zusätzliche Angaben

#### Wiederbeschaffungswert, Werterhaltungskosten und Einlage in die Spezialfinanzierung Werterhalt für Wasserversorgungsanlagen<sup>1</sup>

Rechnungsjahr 2020

Wasserversorgung Oberlangenegg

Kontaktperson Käser, Stephanie

Telefon 033 453 16 50

Datengrundlagen  Geschatzt  
 GWP  
 Anlagenbuchhaltung

	① Wieder- beschaffungswert brutto in Fr.	② Beiträge Dritter <sup>2</sup> in Fr.	③ Wieder- beschaffungswert netto in Fr. (① - ②)	④ Nutzungsdauer in Jahren	⑤ Erneuerungsrate in % (100/④)	⑥ Walterhaltung- kosten in Fr./Jahr (③*⑤)
<b>Anlagenteile</b>						
1 Wasserfassungen	187'500		187'500	50	2.00%	3750
2 Aufbereitungsanlagen	18750		18750	33	3.00%	563
3 Pumpwerke, Druckreduzier- und Messschächte	512'500		512'500	50	2.00%	10'250
4 Reservoire	530'000		530'000	68	1.50%	7'950
5 Leitungen und Hydranten	5'314'950		5'314'950	80	1.25%	66'437
6 Mess-, Steuerungs-, Fernwirkanlagen	115'000		115'000	20	5.00%	5750
7 Einkaufssummen, einmalige Konzessionsabgaben <sup>3</sup>	-	-	-			-
<b>Total 1 - 7</b>	<b>6'678'700</b>	<b>-</b>	<b>6'678'700</b>			<b>94'699</b>

⑦ Bestand Verwaltungsvermögen in Franken	-	in Prozent von ③ (100*⑦/③)	
⑧ Bestand Spezialfinanzierung Werterhalt in Franken	687'611	in Prozent von ③ (100*⑧/③)	10%

Bemerkungen:  
 Grundlage: Dokument Wiederbeschaffungswerte der WA-TEC AG, Thun-Gwatt vom Juni 2000 mit Aktualisierung im Jahr 2014.  
 Diverse Leitungsverlängerungen in den Jahren 2011/12 (Gewerbezone Schwand und Neubaugebiet Ried/Allmend) nicht berücksichtigt.

⑨ Gewählter Einlegesatz in Prozent <sup>5</sup>	60%
⑩ berechnete Einlage in SF Werterhalt in Franken (⑥ x ⑨)	56'819.63
Einmalige Anschlussgebühren, an Einlage angerechnet <sup>6</sup>	27'855
Einlage Spezialfinanzierung abzüglich Anschlussgebühren	28'964
⑪ Anzahl Einwohner im Versorgungsgebiet	700
⑫ Einlage pro Einwohner in Franken (⑩ / ⑪)	81

Datum: 09.04.2021

Unterschrift

<sup>1</sup> Dieses Blatt ist Bestandteil der Jahresrechnung

<sup>2</sup> Zu erwartende Beiträge aus dem kantonalen Trinkwasserfonds und von der Gebäudeversicherung abziehen (beim AWA erfragen)

<sup>3</sup> Einkaufssummen an andere Wasserversorgungen, einmalige Konzessionsabgaben oder dergleichen - die Abschreibungsätze sind anhand der Laufzeiten festzulegen. Bestehen Kategorien mit unterschiedlichen Abschreibungsätzen, so ist die Rubrik 7 manuell mit zusätzlichen Zeilen zu ergänzen. Einkaufssummen an andere Wasserversorgungen sind verbindlich mit einem Abschreibungssatz von 3 % einzutragen

<sup>4</sup> Ermittlung des Einlageprozentsatzes gemäss Kapitel 6.1 der WEA-Broschüre "Finanzierung der Wasserversorgung" (2004)

<sup>5</sup> Die Einlage in die Spezialfinanzierung muss mindestens 60% betragen, solange Verwaltungsvermögen besteht oder der Bestand der SF Werterhalt nicht mehr 25% des Wiederbeschaffungswertes beträgt

<sup>6</sup> Die einmaligen Anschlussgebühren dürfen an die jährliche Einlage in die Spezialfinanzierung Werterhalt angerechnet werden

**Wiederbeschaffungswert, Werterhaltungskosten und Einlage in die Spezialfinanzierung Werterhalt für die kommunalen Abwasseranlagen und gegebenenfalls den Gemeindeanteil an den regionalen Anlagen <sup>1)</sup>**

Gemeinde: Oberlangenegg      Rechnungsjahr: 2020  
 Kontaktperson: Käser Stephanie      Telefon: 033 453 18 50  
 E-Mail: info@oberlangenegg.ch

Datengrundlagen:  AWA      Aktualisierungsjahr: 2020  
 Gemeinde:  Anlagenerhaltung

Datengrundlagen:  AWA  
 Verband:  Anlagenerhaltung

	① Mieder- beschaffungswert in Fr.	② Nutzungszeit in Jahren	③ Erneuerungswerte in % (100/②)	④ Wiederherstellungskosten in Fr. (①*③)	⑤ Einlage- satz % (④*⑥)	⑥ Einlage in die Spezialfinanzierung in Fr. (④*⑤)
<b>1. Gemeindeanlagen</b>						
1.1 Kanalisationen	2752300	80	1.25%	34404	80%	20642
1.2 Spezialbauwerke	40000	50	2.00%	800	80%	480
1.3 Abwasserreinigungsanlagen		33	3.00%	-		-
<b>Total 1 (1.1 - 1.3) bzw. mittlerer Einlegesatz (Spalte ⑤)</b>	<b>2792300</b>			<b>35204</b>	<b>80%</b>	<b>21122</b>
<b>2. Gemeindeanteil an regionalen Anlagen <sup>2)</sup></b>						
2.1 Kanalisationen		80	1.25%	-		-
2.2 Spezialbauwerke		50	2.00%	-		-
2.3 Abwasserreinigungsanlagen	411048	33	3.00%	12331	80%	9865
<b>Total 2 (2.1 - 2.3) bzw. mittlerer Einlegesatz (Spalte ⑤)</b>	<b>411048</b>			<b>12331</b>	<b>80%</b>	<b>9865</b>
<b>Total 1 + 2 bzw. mittlerer Einlegesatz (Spalte ⑤)</b>	<b>3'203'348</b>			<b>47'535</b>	<b>85%</b>	<b>30'987</b>
Einmalige Anschlusssgebühren an Einlage angeschlossen <sup>3)</sup>						10'488
Einlage Spezialfinanzierung bezüglich Anschlussgebühren						<b>20'489</b>
⑦ Stand Verwaltungsvermögen	501'459					
⑧ Stand Spezialfinanzierung Werterhalt	539'630					
				In Prozent von ⑦: (100*⑦/⑧)		Höchstens Fr. 200 / EW <sup>4)</sup>
						336
						92
						Fr. EW

Bemerkungen: Der Gemeindeverband ARA Thunersee finanziert die Investitionen selbst. Er belastet die Verbandsgemeinden jährlich mit ihren Quoten. Die jährlichen Werterhaltungskosten betragen Fr. 3'150'000.-- (80 %)

Datum: 09. April 2021      Unterschrift: \_\_\_\_\_

<sup>1)</sup> Diese Blatt ist Bestandteil der Jahresrechnung. Eine Kopie senden Sie bitte an das AWA: [aa.awa@bve.be.ch](mailto:aa.awa@bve.be.ch)  
<sup>2)</sup> Die Einlage in die Spezialfinanzierung muss mindestens 80% betragen, solange der Bestand der SF Wertehalt nicht mehr als 25% des Wiederbeschaffungswertes beträgt.  
<sup>3)</sup> Daten des Teils 2 nur dann angeben, wenn der Verband die Einlage in die Spezialfinanzierung nicht selber vornimmt (Sammelgemäss-Kostenverteiler Verband).  
<sup>4)</sup> Die einmaligen Anschlusssgebühren dürfen an die jährliche Einlage in die Spezialfinanzierung Wertehalt angerechnet werden.  
<sup>5)</sup> Gemäss Artikel 132, Absatz 4 KGV ist die Einlage in die Spezialfinanzierung auf jährlich Fr. 200 (Gemeinde und Region) und Einwohnerwert beschränkt.  
<sup>6)</sup> Einwohnerwert (EW) Gemäss Artikel 159 KGV.

## Einwohnergemeinde Oberlangenegg HRM2

## 2020 Bilanz

Konto	Bilanz Bilanzgliederung	Veränderungen		Bestand per 01.01.2020	Abgang	Bestand per 31.12.2020
		Zuwachs				
<b>1</b>	<b>Aktiven</b>			<b>6'296'100.85</b>	<b>5'838'331.22</b>	<b>8'584'968.75</b>
<b>10</b>	<b>Finanzvermögen</b>			<b>5'969'811.60</b>	<b>5'635'086.62</b>	<b>5'964'218.40</b>
<b>100</b>	<b>Flüssige Mittel und kurzfristige Geldanlagen</b>			<b>1'073'453.04</b>	<b>3'441'694.94</b>	<b>750'371.41</b>
<b>1000</b>	<b>Kasse</b>		<b>6'609.70</b>	<b>4'797.02</b>	<b>10'291.55</b>	<b>1'115.17</b>
<b>10000</b>	<b>Kasse</b>		<b>6'609.70</b>	<b>4'797.02</b>	<b>10'291.55</b>	<b>1'115.17</b>
10000.01	Kasse		2'476.05	4'272.70	5'059.75	1'889.00
10000.02	Kasse Mittagstisch		133.65	370.35	474.55	29.45
10000.11	Kasse Feuerwehr Schwegg regio		4'000.00	153.97	4'757.25	-603.28
<b>1001</b>	<b>Post</b>		<b>497'313.25</b>	<b>865'957.62</b>	<b>999'251.65</b>	<b>364'019.22</b>
<b>10010</b>	<b>Post</b>		<b>497'313.25</b>	<b>865'957.62</b>	<b>999'251.65</b>	<b>364'019.22</b>
10010.01	PostFinance, Geschäftskonto 30-10928-2		497'313.25	865'957.62	999'251.65	364'019.22
<b>1002</b>	<b>Bank</b>		<b>2'614'690.36</b>	<b>202'698.40</b>	<b>2'432'151.74</b>	<b>385'237.02</b>
<b>10020</b>	<b>Bank</b>		<b>2'614'690.36</b>	<b>202'698.40</b>	<b>2'432'151.74</b>	<b>385'237.02</b>
10020.01	Raiffeisenbank Steffisburg, KK 25132.75		2'449'176.18	194'905.74	2'344'513.09	299'568.83
10020.02	Raiffeisenbank Oberes Emmental SK 38782.74			19'283.55	3'008.37	16'275.18
10020.12	Raiffeisenbank Steffisburg, Feuerwehr Schwegg regio		165'514.18	-11'490.89	84'630.28	69'393.01
<b>101</b>	<b>Forderungen</b>		<b>2'158'131.41</b>	<b>644'519.96</b>	<b>2'193'391.68</b>	<b>609'259.69</b>
<b>1010</b>	<b>Forderungen aus Lieferungen und Leistungen gegenüber Dritten</b>		<b>324'644.54</b>	<b>393'431.09</b>	<b>433'662.11</b>	<b>284'413.52</b>
<b>10100</b>	<b>Forderungen aus Lieferungen und Leistungen gegenüber Dritten</b>		<b>324'644.54</b>	<b>393'431.09</b>	<b>433'662.11</b>	<b>284'413.52</b>
10100.01	Debitoren Wasserversorgung		98'216.10	102'716.26	105'191.26	95'741.10
10100.02	Debitoren Abwasserentsorgung		64'820.37	67'729.12	71'100.14	61'449.35
10100.03	Debitoren Abfallbeseitigung		49'384.60	13'424.70	47'809.70	14'999.60
10100.04	Debitoren Steuerhaushalt		95'507.85	114'647.42	114'647.42	95'507.85
10100.11	Debitoren Feuerwehr Schwegg regio		16'715.62	94'913.59	94'913.59	16'715.62
<b>1011</b>	<b>Kontokorrente mit Dritten</b>		<b>9'734.05</b>	<b>9'264.65</b>	<b>10'488.80</b>	<b>8'509.90</b>
<b>10110</b>	<b>Kontokorrente mit Dritten</b>		<b>9'734.05</b>	<b>9'264.65</b>	<b>10'488.80</b>	<b>8'509.90</b>
10110.01	ARA Thunersee, Kontokorrent		3'782.40	9'264.65	4'537.15	8'509.90

Konto	Bilanz Bilanzgliederung	Veränderungen		Bestand per 01.01.2020	Bestand per 31.12.2020
		Zuwachs	Abgang		
10110.02	Ausgleichskasse, Kontokorrent	0.00	5'951.65	0.00	0.00
1012	Steuerforderungen	1'780'948.55	1'691'616.00	187'886.00	277'218.55
10120	Forderungen allgemeine Gemeindesteuern	1'780'948.55	1'691'616.00	187'886.00	277'218.55
10120.01	Steuer Guthaben NESKO	248'218.00	846'013.70	248'218.00	292'139.15
10120.11	Girokonto Kanton	-332.00	845'602.30	-332.00	79.40
10120.99	Wertberichtigung auf Steuerguthaben	-60'000.00	45'000.00	-60'000.00	-15'000.00
1014	Transferforderungen	39'096.20	53'009.80	39'096.20	39'096.20
10140	Bundes- und Kantonsbeiträge	39'096.20	53'009.80	39'096.20	39'096.20
10140.01	Bundes- und Kantonsbeiträge	39'096.20	53'009.80	39'096.20	39'096.20
1019	Übrige Forderungen	928.42	4'614.97	928.42	21.52
10190	Übrige Forderungen	28.42	21.22	28.42	21.52
10190.01	Verrechnungssteuerguthaben	19.30	19.30	19.30	19.75
10190.11	Verrechnungssteuerguthaben Feuerwehr Schwegg regio	9.12	1.47	9.12	1.77
10191	Guthaben bei Sozialversicherungen	900.00	900.00	900.00	0.00
10191.01	Guthaben bei Sozialversicherungen	900.00	900.00	900.00	0.00
10192	MWST Vorsteuerguthaben	0.00	3'686.85	0.00	0.00
10192.10	MWST Vorsteuerguthaben Wasserversorgung	0.00	3'686.85	0.00	0.00
104	Aktive Rechnungsabgrenzungen	100'000.00	14'354.70	100'000.00	114'354.70
1043	Transfers der Erfolgsrechnung		14'354.70		14'354.70
10430	Transfers der Erfolgsrechnung		14'354.70		14'354.70
10430.01	Transitorische Aktiven (SG 36)	0.00	14'354.70	0.00	14'354.70
1046	Aktive Rechnungsabgrenzungen Investitionsrechnung	100'000.00		100'000.00	100'000.00
10462	Aktive Rechnungsabgrenzung Investitionsrechnung Abwasser	100'000.00		100'000.00	100'000.00
10462.01	Aktive Rechnungsabgrenzung Sauberabwasserleitung Kreuzweg	100'000.00		100'000.00	100'000.00
108	Sachanlagen FV	4'151'838.60	338'394.00	4'151'838.60	4'490'232.60
1080	Grundstücke FV	23'646.00	14.00	23'646.00	23'660.00

Konto	Bilanz Bilanzgliederung	Bestand per		Veränderungen		Bestand per 31.12.2020
		01.01.2020		Zuwachs	Abgang	
<b>10800</b>	<b>Grundstücke FV</b>	<b>23'646.00</b>	<b>14.00</b>	<b>14.00</b>		<b>23'660.00</b>
10800.01	Grundstücke Finanzvermögen	23'646.00	14.00			23'660.00
<b>1084</b>	<b>Gebäude FV</b>	<b>4'128'192.60</b>	<b>338'380.00</b>	<b>338'380.00</b>		<b>4'466'572.60</b>
10840	Gebäude FV	4'128'192.60	338'380.00			4'466'572.60
10840.01	Liegenschaft Versorgungszentrum (Parz. 367)	2'414'580.00	338'380.00			2'752'960.00
10840.02	Liegenschaft ehem. Schulhaus Kreuzweg (Parz. 364)	1'713'612.60				1'713'612.60
<b>14</b>	<b>Verwaltungsvermögen</b>	<b>2'326'289.25</b>	<b>497'705.70</b>	<b>497'705.70</b>	<b>203'244.60</b>	<b>2'620'750.35</b>
140	Sachanlagen VV	2'209'683.80	493'168.55		192'990.35	2'509'862.00
1401	Strassen / Verkehrswege	103'123.50	270'489.60		28'185.70	345'427.40
<b>14010</b>	<b>Allgemeiner Haushalt</b>	<b>103'123.50</b>	<b>270'489.60</b>	<b>270'489.60</b>	<b>28'185.70</b>	<b>345'427.40</b>
14010.01	Bodenstrasse Parz. 280, Sanierung 2017	51'287.00				51'287.00
14010.02	Kreuzweg Parz. 1, Sanierung 2018	57'110.85	4'985.00			62'095.85
14010.03	Stegstrasse Parz. 366, Sanierung 2020	0.00	87'639.00		8'292.50	79'346.50
14010.04	Süderenlinden Parz. 2, Sanierung 2020	0.00	93'266.45		5'859.00	87'407.45
14010.05	Aettenbühl - Weid Parz. 212, Sanierung 2020	0.00	45'021.80		5'038.50	39'983.30
14010.06	Schulgässli Parz. 365, Sanierung 2020	0.00	39'577.35			39'577.35
14010.9901	WB Bodenstrasse Parz. 280, Sanierung 2017	-3'846.60			1'282.20	-5'128.80
14010.9902	WB Kreuzweg Parz. 1, Sanierung 2018	-1'427.75			1'555.60	-2'983.35
14010.9903	WB Stegstrasse Parz. 366, Sanierung 2020	0.00			1'983.65	-1'983.65
14010.9904	WB Süderenlinden Parz. 2, Sanierung 2020	0.00			2'185.20	-2'185.20
14010.9905	WB Aettenbühl - Weid Parz. 212, Sanierung 2020	0.00			999.60	-999.60
14010.9906	WB Schulgässli Parz. 365, Sanierung 2020	0.00			989.45	-989.45
<b>1403</b>	<b>Übrige Tiefbauten</b>	<b>346'586.25</b>	<b>129'927.75</b>	<b>129'927.75</b>	<b>5'611.95</b>	<b>470'902.05</b>
14032	Abwasserbeseitigung	346'586.25	129'927.75		5'611.95	470'902.05
14032.01	Sauberabwasserleitung Kreuzweg, Neubau & Sanierung	350'973.40	129'927.75			480'901.15
14032.99	Wertberichtigung	-4'387.15			5'611.95	-9'999.10
<b>1404</b>	<b>Hochbauten</b>	<b>115'904.05</b>	<b>46'459.10</b>	<b>46'459.10</b>	<b>6'387.65</b>	<b>155'975.50</b>
14040	Allgemeiner Haushalt	115'904.05	46'459.10		6'387.65	155'975.50
14040.01	Schulanlage Brucheren (Parz. 275)	125'036.65	46'459.10			125'036.65
14040.02	Gemeindehaus Stalden (Parz. 55)	0.00	46'459.10			46'459.10



## Einwohnergemeinde Oberlangenegg HRM2

## 2020 Bilanz

Konto	Bilanz Bilanzgliederung	Bestand per 01.01.2020	Veränderungen		Bestand per 31.12.2020
			Zuwachs	Abgang	
14040.9901	WB Schulanlage Brucheren (Parz. 275)	-9'132.60		4'993.90	-14'126.50
14040.9902	WB Gemeindehaus Stalden (Parz. 55)	0.00		1'393.75	-1'393.75
1406	Mobilien VV	92'987.20	28'450.40	12'211.40	109'226.20
14060	Allgemeiner Haushalt		28'450.40	2'845.05	25'605.35
14060.03	Schulbus, Anschaffung 2020	0.00	28'450.40		28'450.40
14060.9903	WB Schulbus	0.00		2'845.05	-2'845.05
14065	Feuerwehr	92'987.20		9'366.35	83'620.85
14065.11	Anschaffung Brandschutzjacken	68'733.25			68'733.25
14065.12	Anschaffung Motorspritze	49'860.00			49'860.00
14065.9911	WB Anschaffung Brandschutzjacken	-20'620.05		6'873.35	-27'493.40
14065.9912	WB Anschaffung Motorspritze	-4'988.00		2'493.00	-7'479.00
1407	Anlagen im Bau VV	1'958.75	17'841.70		19'800.45
14070	Allgemeiner Haushalt		13'069.15		13'069.15
14070.01	Anlagen im Bau Steuerhaushalt	0.00	13'069.15		13'069.15
14071	Wasserwerk	1'958.75			1'958.75
14071.01	Anlagen im Bau Wasserversorgung (Ersatz Steuerung Pumpwerk Unterholz)	1'958.75			1'958.75
14072	Abwasserentsorgung		4'772.55		4'772.55
14072.01	Anlagen im Bau Abwasser (GEP)	0.00	4'772.55		4'772.55
1409	Übrige Sachanlagen	1'549'124.05		140'593.65	1'408'530.40
14099	Sammelkonto best. VV beim Übergang auf HRM2	1'549'124.05		140'593.65	1'408'530.40
14099.01	Bestehendes VV Steuerhaushalt	2'000'000.00			2'000'000.00
14099.02	Bestehendes VV Feuerwehr Schwegg regio	38'905.00			38'905.00
14099.30	Bestehendes VV Abfallentsorgung	70'000.00			70'000.00
14099.9901	WB Bestehendes VV Steuerhaushalt	-533'333.40		133'333.35	-666'666.75
14099.9902	WB Bestehendes VV Abfallentsorgung	-18'666.60		4'666.65	-23'333.25
14099.9903	WB Bestehendes VV Feuerwehr Schwegg regio	-7'780.95		2'593.65	-10'374.60
142	Immaterielle Anlagen	2'191.00			2'191.00
1427	Immat. Anlagen in Realisierung	2'191.00			2'191.00
14272	Immaterielle Anlagen in Realisierung	2'191.00			2'191.00

## 2020 Bilanz

## Einwohnergemeinde Oberlangenegg HRM2

Konto	Bilanz Bilanzgliederung	Bestand per		Veränderungen		Bestand per 31.12.2020
		01.01.2020	31.12.2020	Zuwachs	Abgang	
14272.01	Immaterielle Anlagen in Realisierung Abwasser (GEP)	2'191.00	2'191.00			2'191.00
145	Beteiligungen, Grundkapitalien	94'560.00	94'560.00		9'455.60	85'104.40
1455	Beteiligungen an privaten Unternehmungen	94'560.00	94'560.00		9'455.60	85'104.40
14550	Allgemeiner Haushalt	94'560.00	94'560.00		9'455.60	85'104.40
14550.01	Skillift AG Innenrentz, 25 Namenaktien à Fr. 200.00	1.00	1.00			1.00
14550.02	Verkehrsbetriebe STI AG, 11 Inhaberaktien à Fr. 100.00	1.00	1.00			1.00
14550.03	AVAG, 6 Namenaktien à Fr. 100.00	1.00	1.00			1.00
14550.04	NOSS Spiez, 1 Anteilschein à Fr. 250.00	1.00	1.00			1.00
14550.05	3H44 AG Schwarzenegg, 1591 Namenaktien à Fr. 44.00	70'004.00	70'004.00			70'004.00
14550.06	3H44 AG Schwarzenegg, 558 Namenaktien à Fr. 44.00	24'552.00	24'552.00			24'552.00
14550.9905	WB 3H44 AG Schwarzenegg, 1591 Namenaktien à Fr. 44.00	0.00	0.00		7'000.40	-7'000.40
14550.9906	WB 3H44 AG Schwarzenegg, 558 Namenaktien à Fr. 44.00	0.00	0.00		2'455.20	-2'455.20
146	Investitionsbeiträge	19'854.45	19'854.45	4'537.15	798.65	23'592.95
1462	Investitionsbeiträge an Gemeinden und Gemeindeverbände	19'854.45	19'854.45	4'537.15	798.65	23'592.95
14622	Abwasserentsorgung	19'854.45	19'854.45	4'537.15	798.65	23'592.95
14622.01	Investitionsbeiträge ARA Thunersee 2016	12'247.60	12'247.60			12'247.60
14622.02	Investitionsbeiträge ARA Thunersee 2017	6'167.30	6'167.30			6'167.30
14622.03	Investitionsbeiträge ARA Thunersee 2018	3'184.50	3'184.50			3'184.50
14622.04	Investitionsbeiträge ARA Thunersee 2019	485.50	485.50			485.50
14622.05	Investitionsbeiträge ARA Thunersee 2020	0.00	0.00	4'537.15		4'537.15
14622.9901	WB Investitionsbeiträge ARA Thunersee 2016	-1'469.80	-1'469.80		367.45	-1'837.25
14622.9902	WB Investitionsbeiträge ARA Thunersee 2017	-555.00	-555.00		185.00	-740.00
14622.9903	WB Investitionsbeiträge ARA Thunersee 2018	-191.10	-191.10		95.55	-286.65
14622.9904	WB Investitionsbeiträge ARA Thunersee 2019	-14.55	-14.55		14.55	-29.10
14622.9905	WB Investitionsbeiträge ARA Thunersee 2020	0.00	0.00		136.10	-136.10
2	Passiven	8'296'100.85	8'296'100.85	2'096'103.86	1'807'235.96	8'584'968.75
20	Fremdkapital	3'567'716.99	3'567'716.99	1'612'384.82	1'171'4736.26	3'468'365.55
200	Laufende Verbindlichkeiten	393'508.84	393'508.84	366'903.37	463'519.61	296'892.60
2000	Laufende Verbindlichkeiten aus Lieferungen und Leistungen von Dritten	285'186.71	285'186.71	335'726.28	342'009.62	278'903.37

## Einwohnergemeinde Oberlangenegg HRM2

## 2020 Bilanz

Konto	Bilanzgliederung	Bestand per		Veränderungen		Bestand per 31.12.2020
		01.01.2020		Zuwachs	Abgang	
20000	Kreditoren	285'186.71		280'853.03	287'136.37	278'903.37
20000.01	Kreditoren	258'785.36		250'416.20	258'735.02	248'486.54
20000.11	Kreditoren Feuerwehr Schwegg regio	28'401.35		30'436.83	28'401.35	30'436.83
20001	Kreditoren Sozial- und Personalversicherungen			54'873.25	54'873.25	0.00
20001.01	Kreditor AHV/IV/EO/ALV	0.00		36'682.25	36'682.25	0.00
20001.02	Kreditor Pensionskasse	0.00		10'875.60	10'875.60	0.00
20001.03	Kreditor Unfallversicherung / Krankentaggeld	0.00		7'515.40	7'515.40	0.00
2002	Steuern			4'790.05	4'790.05	
20022	Steuerschulden MWST			4'790.05	4'790.05	
20022.10	Steuerschulden MWST Wasserversorgung	0.00		4'790.05	4'790.05	0.00
2005	Interne Kontokorrente	92'689.55		18'728.50	110'796.75	621.30
20050	Kontokorrente mit zu konsolidierenden Einheiten	92'689.55		18'728.50	110'796.75	621.30
20050.01	Abrechnungskonto allgemein	92'689.55		18'608.50	110'716.75	581.30
20050.11	Abrechnungskonto Feuerwehr	0.00		120.00	80.00	40.00
2006	Depotgelder und Kautionen	15'632.58		7'658.54	5'923.19	17'367.93
20060	Depotgelder und Kautionen	15'632.58		7'658.54	5'923.19	17'367.93
20060.01	Depotgeldkonto Gestalten textil/techn. (Basisstufe)	3'322.65		1'576.60	289.35	4'609.90
20060.02	Depotgeldkonto Gestalten textil/techn. (Mittelstufe)	5'866.03		3'776.95	3'851.65	5'791.33
20060.03	Depotgeldkonto Basisstufe (Pichler)	2'709.75		221.35		2'931.10
20060.04	Depotgeldkonto Mittelstufe (Schopfer)	3'734.15		2'083.64	1'782.19	4'035.60
201	Kurzfristige Finanzverbindlichkeiten			1'000'000.00		1'000'000.00
2014	Kurzfristiger Anteil langfristiger Verbindlichkeiten			1'000'000.00		1'000'000.00
20144	Kurzfristiger Anteil von langfristigen Darlehen			1'000'000.00		1'000'000.00
20144.01	Kurzfristiger Anteil langfristiger Darlehen	0.00		1'000'000.00		1'000'000.00
204	Passive Rechnungsabgrenzung	38'720.00		50'976.65	38'720.00	50'976.65
2041	Sach- und übriger Betriebsaufwand	14'100.00		26'050.00	14'100.00	26'050.00
20410	Sach- und übriger Betriebsaufwand	14'100.00		26'050.00	14'100.00	26'050.00
20410.01	Transitorische Passiven (SG 31)	14'100.00		26'050.00	14'100.00	26'050.00

## Einwohnergemeinde Oberlangenegg HRM2

## 2020 Bilanz

Konto	Bilanz Bilanzgliederung	Bestand per 01.01.2020	Veränderungen		Bestand per 31.12.2020
			Zuwachs	Abgang	
2043	Transfers der Erfolgsrechnung	2'650.00	3'006.65	2'650.00	3'006.65
20430	Transfer der Erfolgsrechnung	2'650.00	3'006.65	2'650.00	3'006.65
20430.02	Abgrenzung Transferaufwand Gemeinden (SG 36, 37)	2'650.00	3'006.65	2'650.00	3'006.65
2044	Finanzaufwand / Finanzertrag	16'970.00	16'920.00	16'970.00	16'920.00
20440	Finanzaufwand / Finanzertrag	16'970.00	16'920.00	16'970.00	16'920.00
20440.01	Transitorische Passiven (Wohnungsmieten SG 34, 44)	16'970.00	16'920.00	16'970.00	16'920.00
2045	Übriger betrieblicher Ertrag	5'000.00	5'000.00	5'000.00	5'000.00
20450	Übriger betrieblicher Ertrag	5'000.00	5'000.00	5'000.00	5'000.00
20450.01	Transitorische Passiven (SG 41, 42, 43)	5'000.00	5'000.00	5'000.00	5'000.00
205	Kurzfristige Rückstellungen	199'692.00	191'500.00	199'692.00	191'500.00
2055	Kurzfristige Rückstellungen übrige betriebliche Tätigkeit	199'692.00	191'500.00	199'692.00	191'500.00
20550	Kurzfristige Rückstellungen übrige betriebliche Tätigkeit	199'692.00	191'500.00	199'692.00	191'500.00
20550.01	Kurzfristige Rückstellungen übrige betriebliche Tätigkeit	199'692.00	191'500.00	199'692.00	191'500.00
206	Langfristige Finanzverbindlichkeiten	2'900'000.00		1'000'000.00	1'900'000.00
2064	Darlehen, Schuldscheine	2'900'000.00		1'000'000.00	1'900'000.00
20640	Darlehen, Schuldscheine	2'900'000.00		1'000'000.00	1'900'000.00
20640.01	Darlehen PostFinance (2012 - 2017; 2017 - 2022)	1'900'000.00		1'000'000.00	1'900'000.00
20640.02	Darlehen RB Oberes Emmental (2016 - 2021)	1'000'000.00		1'000'000.00	0.00
209	Verbindlichkeiten gegenüber Spezialfinanzierungen und Fonds im Fremdkapital	35'796.15	3'004.80	12'804.65	25'996.30
2091	Verbindlichkeiten gegenüber Fonds im FK	9'996.00		9'996.00	
20910	Schutzraumsatzabgaben	9'996.00		9'996.00	
20910.01	Spezialfinanzierung Schutzraumsatzabgaben	9'996.00		9'996.00	0.00
2092	Verbindlichkeiten gegenüber Legaten und Stiftungen ohne eigene Rechtspersönlichkeit im FK	25'800.15	3'004.80	2'808.65	25'996.30

## 2020 Bilanz

Einwohnergemeinde Oberlangenegg HRM2

Konto	Bilanz Bilanzgliederung	Bestand per 01.01.2020	Veränderungen		Bestand per 31.12.2020
			Zuwachs	Abgang	
20920	Verbindlichkeiten gegenüber Legaten und Stiftungen ohne eigene Rechtspersönlichkeit im FK	25'900.15	3'004.80	2'908.65	25'996.30
20920.01	Legat Wenger-Regli	10'460.15	4.80	888.65	9'576.30
20920.02	Fonds Thuner Amtsanzeiger	15'340.00	3'000.00	1'920.00	16'420.00
29	Eigenkapital	4'728'383.86	483'719.04	92'499.70	5'119'603.20
290	Verpflichtungen (+) bzw. Vorschüsse (-) gegenüber Spezialfinanzierungen	463'094.38	41'058.69	12'164.15	491'988.92
2900	Spezialfinanzierungen im EK	463'094.38	41'058.69	12'164.15	491'988.92
29000	Spezialfinanzierung Feuerwehr	218'406.58	9'606.22	12'114.15	215'898.65
29000.01	Spezialfinanzierung Feuerwehr (einseitige SF); Fonds Gemeinde Oberlangenegg	39'110.89	9'606.22		48'717.11
29000.12	Spezialfinanzierung Feuerwehr (Zusammenlegungsbeitrag GVB)	179'295.69		12'114.15	167'181.54
29001	Spezialfinanzierung Wasserversorgung	51'077.76	10'383.49		61'461.25
29001.01	Spezialfinanzierung Wasserversorgung (Rechnungsausgleich)	51'077.76	10'383.49		61'461.25
29002	Spezialfinanzierung Abwasserbeseitigung	152'316.97	21'068.98		173'385.95
29002.01	Spezialfinanzierung Abwasserbeseitigung (Rechnungsausgleich)	152'316.97	21'068.98		173'385.95
29003	Spezialfinanzierung Abfall	41'293.07		50.00	41'243.07
29003.01	Spezialfinanzierung Abfall (Rechnungsausgleich)	41'293.07		50.00	41'243.07
293	Vorfinanzierungen	1'674'020.60	147'706.00	49'823.15	1'771'903.45
2930	Vorfinanzierungen	1'674'020.60	147'706.00	49'823.15	1'771'903.45
29300	Vorfinanzierungen	501'533.50	59'900.00	16'771.50	544'662.00
29300.01	Spezialfinanzierung WEU Liegenschaft Versorgungszentrum	328'883.50	28'800.00	5'198.30	352'485.20
29300.02	Spezialfinanzierung WEU Liegenschaft Schulhaus Kreuzweg	97'900.00	28'100.00	11'573.20	114'426.80
29300.03	Spezialfinanzierung WEU Waldbewirtschaftung	74'750.00	3'000.00		77'750.00
29301	Wasserversorgung Werterhalt	646'728.50	56'819.00	15'936.10	687'611.40
29301.01	Spezialfinanzierung Wasserversorgung (Werterhalt)	646'728.50	56'819.00	15'936.10	687'611.40
29302	Abwasserentsorgung Werterhalt	525'758.60	30'987.00	17'115.55	539'630.05
29302.01	Spezialfinanzierung Abwasserbeseitigung (Werterhalt)	525'758.60	30'987.00	17'115.55	539'630.05
294	Reserven	33'352.33	166'300.90		199'653.23

## 2020 Bilanz

Einwohnergemeinde Oberlangenegg HRM2

Konto	Bilanz Bilanzgliederung	Veränderungen		Bestand per 31.12.2020
		Zuwachs	Abgang	
2940	Finanzpolitische Reserve	166'300.90		199'653.23
29400	Zusätzliche Abschreibungen	166'300.90		199'653.23
29400.01	Zusätzliche Abschreibungen	166'300.90		199'653.23
296	Neubewertungsreserve Finanzvermögen			882'511.40
2960	Neubewertungsreserve Finanzvermögen			882'511.40
29600	Neubewertungsreserve Finanzvermögen			882'511.40
29600.01	Neubewertungsreserve Finanzvermögen			882'511.40
299	Bilanzüberschuss/-fehlbetrag	128'653.45	30'512.40	1'775'546.20
2990	Jahresergebnis	98'141.05	30'512.40	98'141.05
29900	Jahresergebnis	98'141.05	30'512.40	98'141.05
29900.01	Jahresergebnis	98'141.05	30'512.40	98'141.05
2999	Kumulierte Ergebnisse der Vorjahre	30'512.40		1'675'405.15
29990	Kumulierte Ergebnisse der Vorjahre	30'512.40		1'675'405.15
29990.01	Bilanzüberschuss / Eigenkapital	30'512.40		1'675'405.15

## Erfolgsrechnung 2020

Konto	Erfolgsrechnung Funktionale Gliederung ER	Rechnung 2020		Budget 2020		Rechnung 2019	
		Aufwand	Ertrag	Aufwand	Ertrag	Aufwand	Ertrag
<b>0</b>	<b>Allgemeine Verwaltung</b>	<b>279'638.60</b>	<b>73'849.25</b>	<b>311'700.00</b>	<b>77'500.00</b>	<b>329'209.32</b>	<b>76'906.65</b>
<b>01</b>	<b>Legislative und Exekutive</b>	<b>39'074.73</b>		<b>48'000.00</b>	<b>600.00</b>	<b>46'865.80</b>	<b>854.85</b>
<b>011</b>	<b>Legislative</b>	<b>7'272.68</b>		<b>8'000.00</b>		<b>7'523.70</b>	<b>538.50</b>
<b>0110</b>	<b>Legislative</b>	<b>7'272.68</b>		<b>8'000.00</b>		<b>7'523.70</b>	<b>538.50</b>
0110.3000.01	Löhne, Tag- und Sitzungsgelder Abstimmungsausschuss			100.00			
0110.3100.01	Büromaterial	109.85		700.00		147.55	
0110.3102.01	Drucksachen, Publikationen	733.45					
0110.3130.01	Porti, Gebühren	2'092.28		1'500.00		654.95	
0110.3130.02	Dienstleistungen Dritter			500.00		1'499.65	
0110.3132.01	Honorar Rechnungsprüfungsorgan	4'200.30		4'800.00		4'738.80	
0110.3158.01	Informatik-Unterhalt (Software)	107.70		200.00		107.70	
0110.3170.01	Verpflegung Abstimmungs-/Wahlausschuss	29.10		200.00		375.15	
0110.4260.01	Rückerstattungen Dritter						538.50
<b>012</b>	<b>Exekutive</b>	<b>31'802.05</b>		<b>40'000.00</b>	<b>600.00</b>	<b>39'342.10</b>	<b>316.35</b>
<b>0120</b>	<b>Exekutive</b>	<b>31'802.05</b>		<b>40'000.00</b>	<b>600.00</b>	<b>39'342.10</b>	<b>316.35</b>
0120.3000.01	Löhne, Tag- und Sitzungsgelder Gemeinderat			26'000.00		27'681.05	
0120.3000.02	Löhne, Tag- und Sitzungsgelder Baukommission	25'237.10		600.00		405.00	
0120.3050.01	AG-Beiträge AHV, IV, EO, ALV, Verwaltungskosten			100.00			
0120.3053.01	AG-Beiträge an Unfallversicherungen	241.40		400.00		182.30	
0120.3054.01	AG-Beiträge an Familienausgleichskasse			50.00			
0120.3055.01	AG-Beiträge an Krankentaggeldversicherungen			50.00			
0120.3090.01	Aus- und Weiterbildung der Behörden			300.00		250.00	
0120.3099.01	Übriger Personalaufwand			2'000.00		2'602.55	
0120.3170.01	Reisekosten und Spesen	3'000.00		3'000.00		3'000.00	
0120.3199.01	Gemeinderatskredit	2'987.40		7'000.00		4'980.40	
0120.3199.02	Jungbürgerfeier	336.15		500.00		240.80	
0120.4260.01	Rückerstattungen Dritter				600.00		316.35
<b>02</b>	<b>Allgemeine Dienste</b>	<b>240'563.87</b>	<b>73'849.25</b>	<b>263'700.00</b>	<b>76'900.00</b>	<b>282'343.52</b>	<b>76'051.80</b>
<b>022</b>	<b>Allgemeine Dienste</b>	<b>212'757.69</b>	<b>31'205.25</b>	<b>231'200.00</b>	<b>32'300.00</b>	<b>234'643.67</b>	<b>32'653.80</b>
<b>0220</b>	<b>Allgemeine Dienste</b>	<b>212'757.69</b>	<b>31'205.25</b>	<b>231'200.00</b>	<b>32'300.00</b>	<b>234'643.67</b>	<b>32'653.80</b>
0220.3000.01	Löhne, Tag- und Sitzungsgelder Gemeindepersonal			1'000.00			

## Einwohnergemeinde Oberlangenegg HRM2

## Erfolgsrechnung 2020

Konto	Erfolgsrechnung Funktionale Gliederung ER	Rechnung 2020		Budget 2020		Rechnung 2019	
		Aufwand	Ertrag	Aufwand	Ertrag	Aufwand	Ertrag
0220.3010.01	Löhne Verwaltungspersonal	145'684.85		147'000.00		144'633.30	
0220.3050.01	AG-Beiträge AHV, IV, EO, ALV, Verwaltungskosten	10'047.50		9'600.00		8'745.90	
0220.3052.01	AG-Beiträge an Pensionskassen	5'577.80		5'300.00		6'115.85	
0220.3053.01	AG-Beiträge an Unfallversicherungen	2'867.40		2'600.00		2'091.15	
0220.3054.01	AG-Beiträge an Familienausgleichskasse	2'452.70		2'500.00		2'186.85	
0220.3055.01	AG-Beiträge an Krankentaggeldversicherungen	727.05		800.00		635.10	
0220.3090.01	Aus- und Weiterbildung des Personals	12'430.00		12'500.00		6'990.15	
0220.3091.01	Personalwerbung			200.00		107.70	
0220.3098.01	Übriger Personalaufwand	71.10		200.00		206.70	
0220.3100.01	Büromaterial	1'533.15		1'500.00		1'460.05	
0220.3101.01	Betriebs-, Verbrauchsmaterial	2'005.74		300.00		358.55	
0220.3102.01	Drucksachen, Publikationen	1'942.40		1'300.00		2'237.15	
0220.3103.01	Fachliteratur, Zeitschriften	143.00		100.00		397.50	
0220.3110.01	Anschaffung Büromöbel und Geräte	1'527.25		3'000.00		2'460.22	
0220.3113.01	Anschaffung Hardware, IT-Geräte			2'000.00		6'512.15	
0220.3118.01	Anschaffung Software und Lizenzen			9'100.00		19'014.45	
0220.3130.01	Telefonie, Internet, Porti, Gebühren	4'177.45		4'000.00		4'251.55	
0220.3130.02	Mitglieder- und Verbandsbeiträge	1'234.00		1'200.00		1'204.00	
0220.3134.01	Sach- und Haftpflichtversicherungsprämien	1'963.30		3'000.00		2'798.15	
0220.3150.01	Unterhalt Büromöbel und -geräte			500.00		330.20	
0220.3153.01	Informatik-Unterhalt (Hardware)	4'978.85		5'400.00		3'483.20	
0220.3158.01	Informatik-Unterhalt (Software)	6'269.95		7'800.00		8'368.20	
0220.3170.01	Reisekosten und Spesen	229.30		300.00		396.90	
0220.3611.01	Entschädigungen an Kanton für Dienstleistungen	6'894.90		10'000.00		9'658.70	
0220.4210.01	Gebühren für Amtshandlungen						60.00
0220.4260.01	Rückerstattungen Dritter		30.00				993.80
0220.4611.01	Entschädigungen für Registerführung Kirchensteuern		565.25				500.00
0220.4612.01	Entschädigungen von Gemeinden und Gemeindeverbänden		510.00				5'900.00
0220.4612.90	Interne Verrechnungen von Dienstleistungen (Spezialfinanzierungen)		4'900.00				15'500.00
0220.4910.01	Interne Verrechnung von Dienstleistungen (Übriger Betrieb)		15'500.00				9'700.00
029	Verwaltungslegenschaften	27'806.18	42'644.00	32'500.00	44'600.00	47'699.95	43'398.00
0290	Verwaltungslegenschaften (Gemeindehaus & Spycher)	25'459.88	37'454.00	29'700.00	38'400.00	45'654.60	37'120.00
0290.3010.01	Löhne Betriebspersonal	5'610.65		6'300.00		5'370.95	
0290.3050.01	AG-Beiträge AHV, IV, EO, ALV, Verwaltungskosten	392.15		500.00		367.15	
0290.3053.01	AG-Beiträge an Unfallversicherungen	79.85		100.00		55.25	
0290.3054.01	AG-Beiträge an Familienausgleichskasse	95.75		150.00		91.80	
0290.3055.01	AG-Beiträge an Krankentaggeldversicherungen	28.40		50.00		26.65	
0290.3101.01	Betriebs-, Verbrauchsmaterial	1'830.10		1'000.00		455.50	



Konto	Erfolgsrechnung Funktionale Gliederung ER	Rechnung 2020		Budget 2020		Rechnung 2019	
		Aufwand	Ertrag	Aufwand	Ertrag	Aufwand	Ertrag
0290.3102.01	Drucksachen, Publikationen			200.00		1'321.25	
0290.3111.01	Anschaffungen Maschinen, Geräte und Fahrzeuge			500.00		304.20	
0290.3120.01	Wasser, Abwasser, Strom, Abfall	5'480.45		5'500.00		5'445.60	
0290.3120.02	Heizung	3'202.03		3'500.00		3'165.90	
0290.3132.01	Honore externe Berater, Gutachter, Fachexperten etc.	2'532.85				1'097.20	
0290.3134.01	Sachversicherungsprämien	2'043.20		2'200.00		2'046.60	
0290.3144.01	Unterhalt Hochbauten, Gebäude (Gemeindehaus)	1'931.95		6'000.00		25'596.15	
0290.3144.02	Unterhalt Hochbauten, Gebäude (Spycher)			500.00		-214.05	
0290.3151.01	Unterhalt Apparate, Maschinen, Geräte, Fahrzeuge, Werkzeuge	704.35		500.00		524.45	
0290.3300.40	Planmässige Abschreibungen Sachanlagen	1'393.75		2'500.00			
0290.3910.01	Interne Verrechnung von Dienstleistungen	134.40		200.00			
0290.4260.01	Rückstellungen Dritter		1'582.50				4'120.00
0290.4260.02	Rückstellungen Dritter (Nebenkosten)		2'300.00				2'100.00
0290.4310.01	Aktivierbare Eigenleistungen auf Sachanlagen		221.50				
0290.4470.01	Mietzins Wohnung 1. OG (Oesch/Sommer)		15'950.00				13'500.00
0290.4470.02	Mietzins Wohnung 2. OG (Trachsel)		17'400.00				17'400.00
<b>0291</b>	<b>Verwaltungsleistungen (Feuerwehrmagazin/Werthof)</b>	<b>2'346.30</b>	<b>5'190.00</b>	<b>2'800.00</b>	<b>6'200.00</b>	<b>2'045.25</b>	<b>6'278.00</b>
0291.3101.01	Betriebs-, Verbrauchsmaterial	200.00		200.00		675.80	
0291.3111.01	Maschinen, Geräte und Fahrzeuge			500.00			
0291.3120.02	Heizung	1'053.90		1'000.00		1'122.65	
0291.3134.01	Sachversicherungsprämien	246.31		300.00		246.80	
0291.3137.01	Steuern und Abgaben			100.00			
0291.3144.01	Unterhalt Hochbauten, Gebäude	846.09		500.00			
0291.3151.01	Unterhalt Apparate, Maschinen, Geräte, Fahrzeuge, Werkzeuge			200.00			
0291.4470.01	Mietzins Feuerwehrmagazin		5'190.00				6'278.00
<b>1</b>	<b>Öffentliche Ordnung und Sicherheit, Verteidigung</b>	<b>191'451.56</b>	<b>180'025.16</b>	<b>255'300.00</b>	<b>237'600.00</b>	<b>224'615.38</b>	<b>216'457.73</b>
<b>11</b>	<b>Öffentliche Sicherheit</b>	<b>280.20</b>					
111	Polizei	280.20					
1110	Polizei	280.20					
1110.3631.01	Pauschalierung der Interventionskosten	280.20					
<b>14</b>	<b>Allgemeines Rechtswesen</b>	<b>26'827.20</b>	<b>19'650.95</b>	<b>18'500.00</b>	<b>12'500.00</b>	<b>19'359.30</b>	<b>20'065.70</b>
140	Allgemeines Rechtswesen	26'827.20	18'650.95	18'500.00	12'500.00	19'359.30	20'065.70

Konto	Erfolgsrechnung Funktionale Gliederung ER	Rechnung 2020		Budget 2020		Rechnung 2019	
		Aufwand	Ertrag	Aufwand	Ertrag	Aufwand	Ertrag
<b>1400</b>	<b>Allgemeines Rechtswesen</b>	<b>26'927.20</b>	<b>18'650.95</b>	<b>18'500.00</b>	<b>12'500.00</b>	<b>19'359.30</b>	<b>20'065.70</b>
1400.3102.01	Drucksachen, Publikationen (Bauwesen)	1'555.55		2'000.00		1'660.10	
1400.3130.01	Kataster- und Vermessungswesen	5'722.70		11'000.00		2'397.95	
1400.3130.02	Gebührenaufwand für Amtshandlungen (allgemeine Dienste)	415.30		1'500.00		1'186.30	
1400.3130.03	Gebührenaufwand für Amtshandlungen (Bauwesen)	19'033.65		4'000.00		14'114.95	
1400.4210.01	Gebührenertrag für Amtshandlungen (allgemeine Dienste)		1'420.80		2'500.00		2'322.85
1400.4210.02	Gebührenertrag für Amtshandlungen (Bauwesen)		17'230.15		10'000.00		17'742.85
<b>15</b>	<b>Feuerwehr</b>	<b>153'930.86</b>	<b>153'930.86</b>	<b>225'100.00</b>	<b>225'100.00</b>	<b>191'593.68</b>	<b>191'593.68</b>
<b>150</b>	<b>Feuerwehr</b>	<b>153'930.86</b>	<b>153'930.86</b>	<b>225'100.00</b>	<b>225'100.00</b>	<b>191'593.68</b>	<b>191'593.68</b>
<b>1500</b>	<b>Feuerwehr</b>	<b>28'942.40</b>	<b>28'942.40</b>	<b>34'700.00</b>	<b>34'700.00</b>	<b>31'354.44</b>	<b>31'354.44</b>
1500.3144.01	Unterhalt Feuerwehr	172.50		1'000.00		8'736.40	
1500.3181.01	Forderungsverluste Ersatzabgaben Feuerwehrdienstpflicht	246.11		100.00		764.10	
1500.3510.01	Einzug in Spezialfinanzierungen EK	9'606.22		33'600.00			
1500.3612.01	Betriebskostenbeitrag Feuerwehr Schwarzenegg regio	18'917.57					
1500.3910.01	Interne Verrechnung von Dienstleistungen						
1500.4200.01	Ersatzabgaben Feuerwehrdienstpflicht		28'942.40		27'000.00		26'775.45
1500.4510.01	Entnahme aus Spezialfinanzierung Fonds Gemeinde				7'700.00		4'578.99
<b>1506</b>	<b>Regionale Feuerwehrorganisation</b>	<b>124'988.46</b>	<b>124'988.46</b>	<b>190'400.00</b>	<b>190'400.00</b>	<b>160'239.24</b>	<b>160'239.24</b>
1506.3000.01	Löhne, Tag- und Sitzungsgelder an Feuerwehr	10'355.00		12'000.00		12'799.20	
1506.3010.01	Löhne Betriebspersonals	8'632.40		9'000.00		8'273.40	
1506.3010.02	Sold für Kurse	1'200.00		7'000.00		5'900.00	
1506.3010.03	Sold für Fremdaufgaben	540.00		2'000.00		3'427.50	
1506.3010.04	Sold für Übungen	9'440.00		20'000.00		19'528.20	
1506.3010.05	Sold für Ernsthilfeinsätze	4'315.00		5'000.00		4'921.20	
1506.3010.06	Sold für Kurse und übrige Einsätze			7'500.00			
1506.3050.01	AG-Beiträge AHV, IV, EO, ALV, Verwaltungskosten	1'036.95		500.00		728.50	
1506.3054.01	AG-Beiträge an Familienausgleichskasse	125.10		100.00		90.30	
1506.3090.01	Aus- und Weiterbildung des Personals			11'000.00			
1506.3099.01	Übriger Personalaufwand	4'116.00		7'000.00		6'584.57	
1506.3100.01	Büromaterial	1'228.30		1'000.00		2'246.00	
1506.3101.01	Betriebs-, Verbrauchsmaterial, Treibstoff	4'226.65		6'000.00		6'335.37	
1506.3102.01	Drucksachen, Publikationen			1'000.00		330.00	
1506.3103.01	Fachliteratur, Zeitschriften	225.00		200.00		225.00	
1506.3111.01	Anschaffungen Maschinen, Geräte und Fahrzeuge	2'996.05		4'500.00		12'713.33	
1506.3112.01	Anschaffungen Kleider, Wäsche, Vorhänge	9'118.10		5'000.00		8'119.88	
1506.3120.01	Wasser, Abwasser, Strom, Abfall	54.00		500.00		688.45	

Konto	Erfolgsrechnung Funktionale Gliederung ER	Rechnung 2020		Budget 2020		Rechnung 2019	
		Aufwand	Ertrag	Aufwand	Ertrag	Aufwand	Ertrag
1506.3130.01	Telefonie, Internet, Porti, Gebühren	8'534.44		9'000.00		10'224.06	
1506.3130.02	Mitglieder- und Verbandsbeiträge	1'048.30		1'200.00		1'048.05	
1506.3134.01	Sach- und Haftpflichtversicherungsprämien	6'507.60		7'000.00		6'610.05	
1506.3137.01	Steuern und Abgaben	525.70		500.00			
1506.3144.01	Unterhalt Hochbauten, Gebäude	1'319.30					
1506.3151.01	Unterhalt Apparate, Maschinen, Geräte, Fahrzeuge, Werkzeuge	5'509.02		20'500.00		8'047.43	
1506.3159.01	Unterhalt Korpsmaterial	675.00		3'000.00			
1506.3161.01	Mieten, Benützungskosten Anlagen			500.00		2'796.00	
1506.3161.02	Miete RFA, Thun und Module	4'648.00		2'500.00			
1506.3170.01	Reisekosten und Spesen	861.40		4'000.00		453.60	
1506.3181.01	Tatsächliche Forderungsverlust	830.00					
1506.3190.01	Schadenersatzleistungen			500.00			
1506.3199.01	Feuerwehkkommissionskredit			2'000.00			
1506.3199.02	Übriger Betriebsaufwand Ernstfalleinsätze	302.00		2'500.00		1'333.70	
1506.3300.60	Planmässige Abschreibungen Mobilien VV	9'366.35		9'400.00		9'366.35	
1506.3300.99	Verrechnete planmässige Abschreibungen (bish. VV)	2'593.65		2'600.00		2'593.65	
1506.3400.01	Verzinsung laufende Verbindlichkeiten			100.00			
1506.3612.01	Betriebskostenanteil FW-Magazin / TLF-Beitrag	8'048.65		5'000.00		5'135.45	
1506.3612.02	Mietzins FW-Magazin Schwarzenegg	12'875.00		15'600.00		15'570.00	
1506.3612.03	Mietzins FW-Magazin Eriz	2'625.00		3'200.00		3'150.00	
1506.3612.04	Entschädigung Sitzgemeinde	1'000.00		2'000.00		1'000.00	
1506.4260.01	Rückerstattungen Dritter		656.00		3'000.00		9'934.10
1506.4260.02	Rückerstattungen Ernstfalleinsatzkosten		315.00		3'000.00		
1506.4270.01	Bussen		500.00		1'500.00		2'850.00
1506.4400.01	Zinsen flüssige Mittel		3.69		100.00		4.34
1506.4510.01	Entnahme aus Spezialfinanzierung RA		12'114.15		9'500.00		20'833.21
1506.4611.01	Entschädigung von GVB		31'784.00		31'300.00		31'122.00
1506.4612.01	Betriebsbeiträge Vertragsgemeinden		76'215.62		136'250.00		89'745.59
1506.4612.02	Betriebsbeiträge übrige Gemeinden		4'000.00		5'750.00		5'750.00
<b>16</b>	<b>Verteidigung</b>	<b>10'413.30</b>	<b>7'443.35</b>	<b>11'700.00</b>		<b>13'662.40</b>	<b>4'798.35</b>
<b>161</b>	<b>Militärische Verteidigung</b>	<b>1'088.35</b>	<b>7'443.35</b>				<b>215.35</b>
<b>1610</b>	<b>Militärische Verteidigung</b>	<b>1'088.35</b>	<b>7'443.35</b>				<b>215.35</b>
1610.3144.01	Unterhalt Hochbauten, Gebäude	1'088.35					
1610.4260.01	Rückerstattungen Dritter		782.30				
1610.4479.01	Übrige Erträge Liegenschaften VV		6'661.05				215.35
<b>162</b>	<b>Zivile Verteidigung</b>	<b>9'324.96</b>		<b>11'700.00</b>		<b>13'662.40</b>	<b>4'583.00</b>

Konto	Erfolgsrechnung Funktionale Gliederung ER	Rechnung 2020		Budget 2020		Rechnung 2019	
		Aufwand	Ertrag	Aufwand	Ertrag	Aufwand	Ertrag
1620	<b>Zivilschutz</b>						
1620.3134.01	Sachversicherungsprämien	9'324.95		11'700.00		13'662.40	4'583.00
1620.3144.01	Unterhalt Schutzräume	182.80		200.00		183.05	
1620.3170.01	Reisekosten und Spesen, Verpflegung Zivilschutzzeinsätze			1'000.00		4'582.65	
1620.3612.01	Entschädigungen an Gemeinden und Gemeindeverbände	8'839.00		200.00		8'607.45	
1620.3910.01	Interne Verrechnung von Dienstleistungen	304.15		10'000.00		289.25	
1620.4611.01	Entschädigungen vom Kanton			300.00			4'583.00
2	<b>Bildung</b>	677'478.88	221'412.89	553'850.00	85'100.00	642'011.54	184'195.57
21	<b>Obligatorische Schule</b>	676'216.68	221'412.89	550'350.00	85'100.00	640'166.54	184'195.57
211	<b>Eingangsstufe</b>	119'034.65	75'010.25	57'400.00	6'800.00	104'189.40	68'656.25
2111	<b>Basisstufe</b>	119'034.65	75'010.25	57'400.00	6'800.00	104'189.40	68'656.25
2111.3611.01	Lastenausgleich Lehrergehaltskosten	116'028.00		57'400.00		104'189.40	
2111.3612.01	Gehaltskostenbeitrag an andere Gemeinden (inkl. IBEM)	1'956.65					
2111.3612.02	Schulkostenbeitrag an andere Gemeinden (inkl. IBEM)	1'050.00					
2111.4611.01	Entschädigungen vom Kanton (Schülerbeiträge)		74'819.50		6'800.00		68'656.25
2111.4611.02	Entschädigungen vom Kanton (IBEM)		190.75				
212	<b>Primarstufe</b>	268'929.41	75'736.44	195'850.00	12'000.00	204'468.96	40'954.57
2120	<b>Primarstufe (Basisstufe + Mittelstufe)</b>	268'929.41	75'736.44	195'850.00	12'000.00	204'468.96	40'954.57
2120.3020.01	Löhne der Lehrpersonen (freiwilliger Schulumterricht)	938.05					
2120.3053.01	AG-Beiträge an Unfallversicherungen	5.95					
2120.3090.01	Aus- und Weiterbildung des Personals			2'100.00		162.85	
2120.3099.01	Übriger Personalaufwand	778.70		1'000.00		355.00	
2120.3101.01	Betriebs-, Verbrauchsmaterial	355.95		1'000.00		378.40	
2120.3102.01	Drucksachen, Publikationen	2'485.00		3'000.00		1'851.00	
2120.3103.01	Fachliteratur, Zeitschriften	370.30		200.00		356.25	
2120.3104.01	Lehrmittel, Schulmaterial	16'474.50		18'500.00		14'346.38	
2120.3104.02	Lehrmittel, Schulmaterial (Werken techn./textil)	5'350.00		5'500.00		4'459.50	
2120.3104.03	Bildungsgutscheine für Angebot der Schule	86.80		300.00			
2120.3104.04	Bildungsgutscheine für Angebot der Schule						
2120.3113.01	Anschaffung Hardware, IT-Geräte	18'796.28		21'200.00		-3'600.00	
2120.3118.01	Anschaffung Software, Lizenzen	608.46		1'000.00		689.25	
2120.3119.01	Anschaffung Schulmobiliar	350.00		800.00		6'999.45	
2120.3119.02	Anschaffung Sportgeräte, Turmmaterial	1'191.50		1'000.00		1'987.20	

Konto	Erfolgsrechnung Funktionale Gliederung ER	Rechnung 2020		Budget 2020		Rechnung 2019	
		Aufwand	Ertrag	Aufwand	Ertrag	Aufwand	Ertrag
2120.3130.01	Telefonie, Internet, Porti, Gebühren	231.10		1'300.00		253.35	
2120.3133.01	Informatik-Nutzungsaufwand	44.15		100.00		28.75	
2120.3134.01	Sachversicherungsprämien	658.15		700.00		697.80	
2120.3134.02	Schülerunfallversicherungsprämien					362.90	
2120.3151.01	Unterhalt Apparate, Maschinen, Geräte, Fahrzeuge, Werkzeuge	224.02		1'000.00		1'107.05	
2120.3153.01	Informatik-Unterhalt (Hardware)			2'000.00		48.50	
2120.3158.01	Informatik-Unterhalt (Software)	5'562.11		5'300.00		2'954.94	
2120.3160.01	Miete Turnhallenbenützung extern	840.00		900.00		840.00	
2120.3171.01	Exkursionen, Schulreisen und Lager	1'142.29		4'750.00		3'401.93	
2120.3199.01	Examen, Schulweihnacht	922.55		2'000.00		1'572.70	
2120.3611.01	Lastenausgleich Lehrergehaltskosten	171'263.60		76'100.00		116'458.20	
2120.3612.01	Gehaltskostenbeitrag an andere Gemeinden (inkl. IBEM)	38'008.70		35'100.00		39'456.60	
2120.3612.02	Schulkostenbeitrag an andere Gemeinden (inkl. IBEM)	2'241.15		11'000.00		8'653.40	
2120.4260.01	Rückersatzungen Dritter		1'881.44				3'000.00
2120.4260.02	Rückersatzungen Dritter (Angebot der Schule)						2'843.12
2120.4611.01	Entschädigungen vom Kanton (Schülerbeiträge)		65'337.00				-2'845.15
2120.4611.02	Entschädigungen vom Kanton (IBEM)		8'518.00				29'216.55
<b>213</b>	<b>Oberstufe</b>	<b>161'354.03</b>	<b>56'593.80</b>	<b>191'400.00</b>	<b>50'000.00</b>	<b>232'242.03</b>	<b>59'472.05</b>
<b>2130</b>	<b>Sekundarstufe I</b>	<b>161'354.03</b>	<b>56'593.80</b>	<b>191'400.00</b>	<b>50'000.00</b>	<b>232'242.03</b>	<b>59'472.05</b>
2130.3134.01	Schülerunfallversicherungsprämien					106.60	
2130.3170.01	Reisekosten und Spesen	400.00		11'000.00		16'500.00	
2130.3611.01	Gehaltskostenbeitrag an Kanton (Gymnasium)	1'298.35		5'200.00		7'740.00	
2130.3611.02	Schulgelder an Kanton (Gymnasium)					97'458.78	
2130.3612.01	Gehaltskostenbeitrag an OSZ Unterlangenegg	76'442.80		89'500.00		54'870.50	
2130.3612.02	Schulkostenbeitrag an OSZ Unterlangenegg	31'886.48		44'200.00		9'822.45	
2130.3612.03	Gehaltskostenbeitrag an andere Gemeinden	6'766.10				4'540.00	
2130.3612.04	Schulkostenbeitrag an andere Gemeinden	3'641.65				41'203.70	
2130.3612.05	Investitionsfolgekosten OSZ Unterlangenegg (Abschr./Zins)	40'918.65		41'500.00			
2130.4611.01	Entschädigungen vom Kanton (Schülerbeiträge)		55'009.80				59'472.05
2130.4611.02	Entschädigungen vom Kanton (IBEM)		1'584.00				
<b>214</b>	<b>Musikschulen</b>			<b>1'000.00</b>			
<b>2140</b>	<b>Musikschulen</b>			<b>1'000.00</b>			
2140.3636.01	Beitrag an Musikschulen			1'000.00			
<b>217</b>	<b>Schullegenschaften</b>	<b>66'751.78</b>	<b>100.00</b>	<b>67'200.00</b>	<b>300.00</b>	<b>57'952.55</b>	<b>529.00</b>

## Einwohnergemeinde Oberlangenegg HRM2

## Erfolgsrechnung 2020

Konto	Erfolgsrechnung Funktionale Gliederung ER	Rechnung 2020		Budget 2020		Rechnung 2019	
		Aufwand	Ertrag	Aufwand	Ertrag	Aufwand	Ertrag
<b>2170</b>	<b>Schulliegenschaften</b>	<b>66'751.78</b>	<b>100.00</b>	<b>67'200.00</b>	<b>300.00</b>	<b>57'952.55</b>	<b>529.00</b>
2170.3010.01	Löhne Betriebspersonal (Hauswarte)	25'683.20		28'000.00		28'643.30	
2170.3010.02	Löhne übriges Betriebspersonal	147.70		500.00			
2170.3050.01	AG-Beiträge AHV, IV, EO, ALV, Verwaltungskosten	1'692.40		1'800.00		1'793.60	
2170.3052.01	AG-Beiträge an Pensionskassen					448.05	
2170.3053.01	AG-Beiträge an Unfallversicherungen	482.70		400.00		440.55	
2170.3054.01	AG-Beiträge an Familienausgleichskasse	413.10		500.00		448.50	
2170.3055.01	AG-Beiträge an Krankentaggeldversicherungen	122.50		200.00		130.25	
2170.3101.01	Betriebs-, Verbrauchsmaterial	3'286.70		3'000.00		1'549.45	
2170.3111.01	Anschaffung Maschinen, Geräte und Fahrzeuge	5'349.60		1'000.00			
2170.3120.01	Wasser, Abwasser, Strom, Abfall	4'767.50		8'000.00		4'794.15	
2170.3120.02	Heizung	5'382.83		8'000.00		7'008.60	
2170.3134.01	Sachversicherungsprämien	4'056.70		4'000.00		3'981.65	
2170.3144.01	Unterhalt Hochbauten, Gebäude	8'251.15		6'500.00		2'737.95	
2170.3151.01	Unterhalt Apparate, Maschinen, Geräte, Fahrzeuge, Werkzeuge	1'033.90		1'500.00		772.20	
2170.3300.04	Planmässige Abschreibungen Sachanlagen	4'993.90		5'300.00		4'993.90	
2170.3910.01	Interne Verrechnung von Dienstleistungen	1'087.90		500.00		210.40	
2170.4310.01	Aktivierbare Eigenleistungen auf Sachanlagen		100.00		300.00		189.00
2170.4472.01	Vergütung für Benützung Schulanlage						340.00
<b>218</b>	<b>Tagesbetreuung</b>	<b>4'247.01</b>	<b>3'876.40</b>	<b>4'900.00</b>	<b>4'400.00</b>	<b>3'567.35</b>	<b>3'545.00</b>
<b>2180</b>	<b>Tagesbetreuung</b>	<b>4'247.01</b>	<b>3'876.40</b>	<b>4'900.00</b>	<b>4'400.00</b>	<b>3'567.35</b>	<b>3'545.00</b>
2180.3010.01	Löhne Köchinnen	2'780.00		2'200.00		1'560.00	
2180.3050.01	AG-Beiträge AHV, IV, EO, ALV, Verwaltungskosten	71.16				46.05	
2180.3053.01	AG-Beiträge an Unfallversicherungen	20.05				6.75	
2180.3054.01	AG-Beiträge an Familienausgleichskasse	15.40				11.55	
2180.3055.01	AG-Beiträge an Krankentaggeldversicherungen	4.55				3.35	
2180.3101.01	Betriebs-, Verbrauchsmaterial	95.80		200.00		7.20	
2180.3105.01	Einkäufe Mittagstisch	1'260.05		2'500.00		1'932.45	
2180.4250.01	Einnahmen Mittagstisch		3'506.40		4'400.00		3'545.00
2180.4260.01	Rückerstattungen		370.00				
<b>219</b>	<b>Obligatorische Schule</b>	<b>55'899.80</b>	<b>10'096.00</b>	<b>32'600.00</b>	<b>11'600.00</b>	<b>37'746.25</b>	<b>11'038.70</b>
<b>2190</b>	<b>Schulleitung und Schulverwaltung</b>	<b>5'414.40</b>	<b>47.00</b>	<b>6'000.00</b>	<b>100.00</b>	<b>7'470.20</b>	<b>129.90</b>
2190.3130.01	Kostenanteil regionales Schulsekretariat	5'273.60		5'500.00		7'210.40	
2190.3170.01	Reisekosten und Spesen	140.80		500.00		259.80	
2190.4260.01	Rückerstattungen Dritter		47.00		100.00		129.90

Konto	Erfolgsrechnung Funktionale Gliederung ER	Rechnung 2020		Budget 2020		Rechnung 2019	
		Aufwand	Ertrag	Aufwand	Ertrag	Aufwand	Ertrag
2192	Schulbibliothek	984.40		1'200.00		906.90	
2192.3101.01	Betriebs-, Verbrauchsmaterial			100.00			
2192.3103.01	Fachliteratur, Zeitschriften	984.40		1'000.00		906.90	
2192.3118.01	Anschaffung Software, Lizenzen			100.00			
2195	Schülertransporte	49'501.00	10'049.00	25'400.00	11'500.00	29'369.15	10'908.80
2195.3000.01	Löhne, Tag- und Sitzungsgelder Schulbusfahrer			1'500.00		1'800.00	
2195.3010.01	Löhne Schülertransportpersonal	11'918.70		12'000.00		11'463.00	
2195.3050.01	AG-Beiträge AHV, IV, EO, ALV, Verwaltungskosten	477.05		500.00		796.15	
2195.3053.01	AG-Beiträge an Unfallversicherungen	147.15		200.00		137.90	
2195.3054.01	AG-Beiträge an Familienausgleichskasse	116.45		200.00		170.40	
2195.3055.01	AG-Beiträge an Krankentaggeldversicherungen	34.55		100.00		48.50	
2195.3090.01	Aus- und Weiterbildung des Personals	560.00		600.00		1'490.00	
2195.3101.01	Betriebs-, Verbrauchsmaterial			100.00		186.10	
2195.3101.02	Treibstoff Schulbus	1'133.75		1'500.00		1'132.90	
2195.3111.01	Anschaffungen	1'446.20					
2195.3119.02	Carport	22'738.05					
2195.3134.01	Sachversicherungsprämien	2'745.80		2'900.00		2'802.50	
2195.3137.01	Steuern und Abgaben	755.25		800.00		790.25	
2195.3151.01	Unterhalt Schulbus	2'610.00		3'000.00		5'968.25	
2195.3170.01	Reisekosten für Schülertransporte (Primarschule)	1'621.60		2'000.00		2'582.20	
2195.3170.03	Reisekosten und Spesen	133.00					
2195.3300.60	Planmässige Abschreibungen Mobilien	2'845.05					
2195.3910.01	Interne Verrechnung von Dienstleistungen	218.40					
2195.4240.01	Benützungsgbühren Schulbus				500.00		377.00
2195.4260.01	Rückstellungen Dritter						181.80
2195.4631.01	Beiträge vom Kanton		10'049.00		11'000.00		10'350.00
29	Übriges Bildungswesen	1'262.20		3'500.00		1'845.00	
291	Verwaltung	985.00		3'200.00		1'560.00	
2910	Verwaltung (Schulkommission)	985.00		3'200.00		1'560.00	
2910.3000.01	Löhne, Tag- und Sitzungsgelder Schulkommission	945.00		2'500.00		1'425.00	
2910.3099.01	Übriger Personalaufwand			400.00		75.00	
2910.3170.01	Reisekosten und Spesen	40.00		300.00		60.00	
299	Bildung	277.20		300.00		285.00	
2991	Erwachsenenbildung	277.20		300.00		285.00	

**Erfolgsrechnung 2020**

Konto	Erfolgsrechnung Funktionale Gliederung ER	Rechnung 2020		Budget 2020		Rechnung 2019	
		Aufwand	Ertrag	Aufwand	Ertrag	Aufwand	Ertrag
2991.3636.01	Beiträge an private Organisationen ohne Erwerbszweck	277.20		300.00		285.00	
<b>3</b>	<b>Kultur, Sport und Freizeit, Kirche</b>	<b>12'999.65</b>		<b>12'400.00</b>		<b>7'909.53</b>	
32	Kultur, übrige	2'051.30		6'300.00		5'519.98	
322	Konzert und Theater	1'000.00		1'000.00		1'000.00	
3220	Konzert und Theater	1'000.00		1'000.00		1'000.00	
3220.3636.01	Beiträge an Musikgesellschaft	1'000.00		1'000.00		1'000.00	
329	Kultur	1'051.30		5'300.00		4'519.98	
3290	Übrige Kultur	1'051.30		5'300.00		4'519.98	
3290.3010.01	Löhne Betriebspersonal Bundesfeier			400.00		368.43	
3290.3050.01	AG-Beiträge AHV, IV, EC, ALV, Verwaltungskosten			50.00		16.55	
3290.3053.01	AG-Beiträge an Unfallversicherungen	0.20		30.00		17.95	
3290.3054.01	AG-Beiträge an Familienausgleichskasse			10.00		4.15	
3290.3055.01	AG-Beiträge an Krankentaggeldversicherungen			10.00		1.20	
3290.3161.01	Fahrzeug- und Maschinenschädigungen			300.00		199.50	
3290.3199.01	Bundesfeier			2'000.00		2'198.00	
3290.3199.02	Ehrungen, Empfänge	14.10		500.00			
3290.3632.01	Beiträge an Kulturförderung Region Thun	1'037.00		1'100.00		1'037.00	
3290.3910.01	Interne Verrechnung von Dienstleistungen			900.00		677.20	
<b>33</b>	<b>Medien</b>	<b>845.15</b>		<b>800.00</b>		<b>549.10</b>	
332	Massenmedien	845.15		800.00		549.10	
3320	Massenmedien	845.15		800.00		549.10	
3320.3130.01	Betreuung Homepage	646.55		700.00		530.60	
3320.3133.01	Informatik-Nutzungsaufwand Homepage	198.60		100.00		18.50	
<b>34</b>	<b>Sport und Freizeit</b>	<b>10'103.20</b>		<b>5'300.00</b>		<b>1'840.45</b>	
341	Sport	9'855.60		900.00		400.00	
3410	Sport	9'855.60		900.00		400.00	
3410.3199.01	Sportlehrungen, Empfänge	9'855.60		900.00		400.00	
3410.3636.01	Beiträge an Sport- und Schiessvereine	400.00		500.00		400.00	
				400.00		400.00	



**Erfolgsrechnung 2020**

Konto	Erfolgsrechnung Funktionale Gliederung ER	Rechnung 2020		Budget 2020		Rechnung 2019	
		Aufwand	Ertrag	Aufwand	Ertrag	Aufwand	Ertrag
3410.3650.50	Wertberechtigungen Beteiligungen VV an privaten Unternehmungen	3'455.60					
<b>342</b>	<b>Freizeit</b>	<b>247.60</b>		<b>4'400.00</b>		<b>1'440.45</b>	
<b>3420</b>	<b>Freizeit (Wanderwege)</b>	<b>247.60</b>		<b>4'400.00</b>		<b>1'440.45</b>	
3420.3010.01	Löhne Betriebspersonal			500.00		684.35	
3420.3050.01	AG-Beiträge AHV, IV, EO, ALV, Verwaltungskosten			50.00		43.80	
3420.3053.01	AG-Beiträge an Unfallversicherungen			20.00		46.15	
3420.3054.01	AG-Beiträge an Familienausgleichskasse			10.00		10.95	
3420.3055.01	AG-Beiträge an Krankentaggeldversicherungen			20.00		3.20	
3420.3101.01	Betriebs-, Verbrauchsmaterial			1'000.00			
3420.3141.01	Unterhalt Wanderwege			2'000.00		132.10	
3420.3161.01	Fahrzeug- und Maschinenschädigungen	27.50		500.00		34.40	
3420.3170.01	Reisekosten und Spesen	220.00		300.00		55.50	
3420.3636.01	Beiträge an private Organisationen ohne Erwerbszweck					430.00	
<b>4</b>	<b>Gesundheit</b>	<b>2'625.00</b>		<b>2'400.00</b>		<b>1'991.20</b>	
<b>42</b>	<b>Ambulante Krankenpflege</b>	<b>600.00</b>		<b>400.00</b>		<b>600.00</b>	
<b>421</b>	<b>Ambulante Krankenpflege</b>	<b>600.00</b>		<b>400.00</b>		<b>600.00</b>	
<b>4210</b>	<b>Ambulante Krankenpflege</b>	<b>600.00</b>		<b>400.00</b>		<b>600.00</b>	
4210.3636.01	Beiträge an Spitex, Samariterverein	600.00		400.00		600.00	
<b>43</b>	<b>Gesundheit</b>	<b>2'025.00</b>		<b>2'000.00</b>		<b>1'391.20</b>	
<b>433</b>	<b>Schulgesundheitsdienst</b>	<b>2'025.00</b>		<b>2'000.00</b>		<b>1'391.20</b>	
<b>4330</b>	<b>Schulgesundheitsdienst</b>	<b>435.00</b>		<b>600.00</b>		<b>300.00</b>	
4330.3136.01	Honorare privatärztlicher Tätigkeit	435.00		600.00		300.00	
<b>4331</b>	<b>Schulzahnpflege</b>	<b>1'590.00</b>		<b>1'400.00</b>		<b>1'091.20</b>	
4331.3010.01	Löhne Schulzahnpflegeinstruktur/in			200.00			
4331.3053.01	AG-Beiträge an Unfallversicherungen			50.00			
4331.3101.01	Betriebs-, Verbrauchsmaterial			100.00			
4331.3136.01	Aufklärungs- und Untersuchungskosten	1'590.00		1'000.00		1'091.20	
4331.3170.01	Reisekosten und Spesen			50.00			
<b>5</b>	<b>Soziale Sicherheit</b>	<b>362'601.85</b>		<b>381'800.00</b>		<b>369'680.74</b>	

**Erfolgsrechnung 2020**

Konto	Erfolgsrechnung Funktionale Gliederung ER	Rechnung 2020		Budget 2020		Rechnung 2019	
		Aufwand	Ertrag	Aufwand	Ertrag	Aufwand	Ertrag
52	Invalidität	120.00		200.00		120.00	
524	Leistungen an Invalide	120.00		200.00		120.00	
5240	Leistungen an Invalide	120.00		200.00		120.00	
5240.3636.01	Beiträge an Behindertenorganisationen	120.00		200.00		120.00	
53	Alter + Hinterlassene	118'115.75		121'700.00		115'221.25	
531	Alters- und Hinterlassenenversicherung AHV	8'443.35		9'700.00		8'344.50	
5310	Alters- und Hinterlassenenversicherung AHV	8'443.35		9'700.00		8'344.50	
5310.3612.01	Entschädigung an Gemeinde Buchholterberg	8'443.35		9'700.00		8'344.50	
532	Ergänzungsleistungen AHV / IV	108'608.00		110'000.00		105'712.00	
5320	Ergänzungsleistungen AHV / IV	108'608.00		110'000.00		105'712.00	
5320.3631.01	Gemeindeanteil Lastenausgleich EL	108'608.00		110'000.00		105'712.00	
535	Leistungen an das Alter	1'064.40		2'000.00		1'164.75	
5350	Leistungen an das Alter	1'064.40		2'000.00		1'164.75	
5350.3199.01	Kostenanteil regionale Alterskommission	94.40		500.00		194.75	
5350.3636.01	Beiträge an gemeinnützige Vereine und Organisationen	970.00		1'500.00		970.00	
54	Familie und Jugend	1'901.70		3'100.00		6'712.39	
541	Familienzulagen	-820.00		2'900.00		3'777.00	
5410	Familienzulagen	-820.00		2'900.00		3'777.00	
5410.3631.01	Gemeindeanteil Lastenausgleich Familienzulagen	-820.00		2'900.00		3'777.00	
544	Jugendschutz	256.00		200.00		100.00	
5440	Jugendschutz allgemein	256.00		200.00		100.00	
5440.3130.01	Dienstleistungen Dritter (Elternbriefe)	156.00		100.00		100.00	
5440.3636.01	Beiträge an private Organisationen ohne Erwerbszweck	100.00		100.00		100.00	
545	Leistungen an Familien	2'465.70				2'835.39	

## Einwohnergemeinde Oberlangenegg HRM2

## Erfolgsrechnung 2020

Konto	Erfolgsrechnung Funktionale Gliederung ER	Rechnung 2020		Budget 2020		Rechnung 2019	
		Aufwand	Ertrag	Aufwand	Ertrag	Aufwand	Ertrag
<b>5451</b>	<b>Kinderkrippen und Kinderhorte</b>						
5451.3612.01	Entschädigungen an Gemeinden und Gemeindeverbände	2'465.70				2'835.39	
5451.3637.01	Beiträge an private Haushalte	637.40				2'835.39	
		1'828.30					
<b>57</b>	<b>Sozialhilfe und Asylwesen</b>						
579	Sozialhilfe	242'464.40		256'800.00		247'827.10	
		242'464.40		256'800.00		247'827.10	
<b>5796</b>	<b>Regionaler Sozialdienst</b>						
5796.3612.01	Entschädigung an Gemeinde Steffisburg	5'281.05		9'000.00		4'980.75	
		5'281.05		9'000.00		4'980.75	
<b>5799</b>	<b>Lastenausgleich Sozialhilfe</b>						
5799.3611.01	Gemeindeanteil Lastenausgleich Sozialhilfe	237'183.35		247'800.00		242'646.35	
		237'183.35		247'800.00		242'646.35	
<b>6</b>	<b>Verkehr und Nachrichtenübermittlung</b>						
		160'201.30	21'842.95	199'400.00	19'600.00	170'310.30	43'200.60
<b>61</b>	<b>Strassenverkehr</b>						
		114'834.95	21'842.95	151'650.00	19'600.00	98'576.40	21'630.60
<b>615</b>	<b>Gemeindestrassen</b>						
		113'967.95	21'842.95	143'650.00	19'600.00	98'576.40	21'630.60
<b>6150</b>	<b>Gemeindestrassen</b>						
6150.3010.01	Löhne Betriebspersonal	82'315.00	16'451.20	122'650.00	12'900.00	97'721.35	13'885.70
6150.3050.01	AG-Beiträge AHV, IV, EO, ALV, Verwaltungskosten	17'182.55		20'000.00		15'989.55	
6150.3053.01	AG-Beiträge an Unfallversicherungen	1'044.25		1'300.00		840.95	
6150.3054.01	AG-Beiträge an Familienausgleichskasse	331.10		300.00		240.15	
6150.3055.01	AG-Beiträge an Krankentaggeldversicherungen	254.95		350.00		210.25	
6150.3101.01	Betriebs-, Verbrauchsmaterial (allg. Unterhalt)	75.60		200.00		61.05	
6150.3101.02	Betriebs-, Verbrauchsmaterial (Strassenbeleuchtung)	2'325.55		10'000.00		8'268.50	
6150.3101.03	Strassensignalsationsmaterial			500.00		280.00	
6150.3111.01	Anschaffung Maschinen, Geräte und Fahrzeuge			500.00			
6150.3112.01	Anschaffung Kleider			1'000.00			
6150.3120.01	Wasser, Abwasser, Strom, Abfall	810.00		200.00			
6150.3120.02	Strom öffentliche Strassenbeleuchtung	1'257.70		500.00		242.00	
6150.3130.01	Dienstleistungen Dritter	7'575.55		1'800.00		1'293.40	
6150.3131.01	Planungen und Projektierungen Dritter			8'000.00		8'403.10	
6150.3134.01	Sachversicherungsprämien	1'000.00		1'000.00			
6150.3141.01	Unterhalt Strassen / Verkehrswege	68.55		100.00		68.60	
6150.3141.02	Unterhalt Strassenbeleuchtung	4'174.45		10'000.00		8'998.55	
6150.3141.03	Schneeräumung durch Dritte	29'291.70		500.00		146.75	
				40'000.00		39'477.90	

## Erfolgsrechnung 2020

Konto	Erfolgsrechnung Funktionale Gliederung ER	Rechnung 2020		Budget 2020		Rechnung 2019	
		Aufwand	Ertrag	Aufwand	Ertrag	Aufwand	Ertrag
6150.3141.04	Unterhalt Verkehrssignale, Verkehrsspiegel, Strassenmarkierungen:			1'500.00		1'991.30	
6150.3151.01	Unterhalt Apparate, Maschinen, Geräte, Fahrzeuge, Werkzeuge			2'000.00		5'629.00	
6150.3161.01	Fahrzeug- und Maschinenentschädigungen	6'701.00		10'000.00		2'081.70	
6150.3161.02	Miete Streusalzsilos	1'437.50		1'600.00		2'709.95	
6150.3300.10	Planmässige Abschreibungen Sachanlagen	8'995.70		10'500.00		788.65	
6150.3612.90	Interne Verrechnung von Betriebskosten (Spez.f.n.)	788.85		800.00			2'848.00
6150.4260.01	Rückstellungen Dritter		179.90				5'193.90
6150.4310.01	Aktivierbare Eigenleistungen auf Sachanlagen		7'749.90				471.00
6150.4612.90	Interne Verrechnungen von Dienstleistungen (Spezialfinanzierungen)		401.00				5'372.80
6150.4631.01	Beiträge vom Kanton		8'120.40				
6150.4910.01	Interne Verrechnung von Dienstleistungen						
<b>6155</b>	<b>Parkplätze</b>						
6155.3120.01	Strom Parkplatz Wolfrichte	31'652.95	5'391.75	21'000.00	6'700.00	855.05	7'744.90
6155.3141.01	Unterhalt Parkplatz	582.35		1'000.00		855.05	
6155.4240.01	Benützungsgeldern Parkplätze	31'070.60	4'700.00	20'000.00			6'800.00
6155.4260.01	Rückstellungen Dritter		91.75				494.90
6155.4470.01	Mietzins Parkplatz Weier (Berger)		600.00				450.00
<b>618</b>	<b>Privatstrassen</b>						
6180	Privatstrassen			8'000.00			
6180.3637.01	Beiträge an Privatstrassen	867.00		8'000.00			
		867.00		8'000.00			
<b>62</b>	<b>Öffentlicher Verkehr</b>						
622	Regionalverkehr	45'366.35		47'750.00		71'733.90	21'570.00
6220	Regionalverkehr	1'889.00		1'900.00		1'889.00	
6220.3635.01	Beitrag an Moonliner	1'889.00		1'900.00		1'889.00	
629	Öffentlicher Verkehr	43'477.35		45'850.00		69'844.90	21'570.00
6290	Öffentlicher Verkehr						
6290.3130.01	Generalabonnemente SBB (Tageskarten)					28'000.00	21'570.00
6290.4260.01	Rückstellungen Dritter (Tageskarten)					28'000.00	
6291	Gemeindeanteil Öffentlicher Verkehr						
6291.3130.01	Mitglieder- und Verbandsbeiträge	43'477.35		45'850.00		41'844.90	
6291.3631.01	Gemeindeanteil Lastenausgleich öffentlicher Verkehr	288.35		350.00		356.90	
		43'189.00		45'500.00		41'488.00	

Konto	Erfolgsrechnung Funktionale Gliederung ER	Rechnung 2020		Budget 2020		Rechnung 2019	
		Aufwand	Ertrag	Aufwand	Ertrag	Aufwand	Ertrag
7	Umweltschutz und Raumordnung	402'858.02	321'797.17	355'750.00	294'700.00	399'745.17	357'858.92
71	Wasserversorgung	154'948.04	154'948.04	137'000.00	137'000.00	154'638.85	154'638.85
710	Wasserversorgung	154'948.04	154'948.04	137'000.00	137'000.00	154'638.85	154'638.85
7101	Wasserversorgung [Gemeindebetrieb]	154'948.04	154'948.04	137'000.00	137'000.00	154'638.85	154'638.85
7101.3000.01	Löhne, Tag- und Sitzungsgelder Ver- und Entsorgungskommission			200.00			
7101.3010.01	Löhne Betriebspersonal	7'856.20		10'000.00		6'941.95	
7101.3050.01	AG-Beiträge AHV, IV, EO, A.V. Verwaltungskosten	514.90		700.00		430.00	
7101.3053.01	AG-Beiträge an Unfallversicherungen	60.70		200.00		29.80	
7101.3054.01	AG-Beiträge an Familienausgleichskasse	125.70		200.00		107.50	
7101.3055.01	AG-Beiträge an Krankentaggeldversicherungen	37.25		100.00		31.20	
7101.3090.01	Aus- und Weiterbildung des Personals			500.00		410.00	
7101.3099.01	Übriger Personalaufwand			100.00			
7101.3101.01	Betriebs-, Verbrauchsmaterial			500.00			
7101.3111.01	Anschaffung Maschinen, Geräte und Fahrzeuge			300.00			
7101.3112.01	Anschaffung Kleider			200.00			
7101.3119.01	Anschaffung von Wasserzählern	449.15		1'000.00		695.55	
7101.3120.01	Strom	4'836.90		8'000.00		4'515.80	
7101.3130.01	Telefon, Internet, Porti, Gebühren	282.50		400.00		282.15	
7101.3130.02	Trinkwasserproben	1'146.00		1'600.00		1'479.00	
7101.3130.03	Mitglieder- und Verbandsbeiträge	80.00		100.00		80.00	
7101.3130.04	Dienstleistungen Dritter	5'141.30		200.00		5'294.75	
7101.3132.01	Honorare externe Berater, Gutachter, Fachexperten etc.	1'717.75		1'000.00		167.20	
7101.3133.01	Informatik-Nutzungsaufwand			600.00		3'554.85	
7101.3143.01	Unterhalt übrige Tiefbauten (Leitungsnetz)	15'197.70		5'000.00		2'097.70	
7101.3144.01	Unterhalt Hochbauten, Gebäude (Reservoir)	1'537.85				1'019.85	
7101.3151.01	Unterhalt Hydrantennetz	5'682.75		3'000.00		186.15	
7101.3170.01	Reisekosten und Spesen	524.40		800.00		623.10	
7101.3181.01	Tatsächliche Forderungsverluste					420.95	
7101.3300.30	Planmäßige Abschreibungen Sachanlagen			3'000.00			
7101.3409.01	Zinsen gebührenfinanz. Spezialfinanzierungen			100.00			
7101.3510.10	Einlagen in Spezialfinanzierungen EK (Werterhalt)	28'964.00		48'900.00		50'877.00	
7101.3510.50	Einlagen in Spezialfinanzierungen EK (Anschlussgebühren)	27'855.00		8'000.00		5'942.00	
7101.3612.01	Entschädigungen an Gemeinde Eriz (Wassereinkaufsgebühr)	36'520.90		30'000.00		63'452.35	
7101.3612.90	Interne Verrechnungen von Dienstleistungen (Verwaltung)	6'000.00		6'000.00		6'000.00	
7101.3612.91	Interne Verrechnungen von Dienstleistungen (Kommunalbetrieb)	33.60		500.00			
7101.3637.01	Entschädigung Grundeigentümer Schutzzone			5'800.00			

Erfolgsrechnung 2020

Konto	Erfolgsrechnung Funktionale Gliederung ER	Rechnung 2020		Budget 2020		Rechnung 2019	
		Aufwand	Ertrag	Aufwand	Ertrag	Aufwand	Ertrag
7101.4240.01	Benützungsgebühren und Dienstleistungen (Grundgebühren)		24'356.25		24'000.00		24'604.90
7101.4240.02	Benützungsgebühren und Dienstleistungen (Löschgebühren)		11'179.99		11'000.00		12'005.36
7101.4240.50	Anschlussgebühren		27'855.15		8'000.00		5'942.40
7101.4250.01	Verkäufe (Verbrauchgebühren)		72'486.15		70'000.00		75'206.15
7101.4260.01	Rückstellungen Dritter						1'139.90
7101.4409.01	Zinsen gebührenfinanz. Spezialfinanzierungen		348.90		800.00		844.85
7101.4510.10	Entnahmen aus Spezialfinanzierungen des EK (Wertehalt)		15'936.10		5'000.00		3'303.70
7101.4631.01	Beiträge vom Kanton		2'785.50		3'500.00		
7101.9010.01	Abschluss Spezialfinanzierungen und Fonds im EK, Ertragsüberschuss						
7101.9011.01	Abschluss Spezialfinanzierungen und Fonds im EK, Aufwandüberschuss	10'383.49					
<b>72</b>	<b>Abwasserentsorgung</b>	<b>91'561.93</b>	<b>91'561.93</b>	<b>83'400.00</b>	<b>83'400.00</b>	<b>120'960.82</b>	<b>120'960.82</b>
<b>720</b>	<b>Abwasserentsorgung</b>	<b>91'561.93</b>	<b>91'561.93</b>	<b>83'400.00</b>	<b>83'400.00</b>	<b>120'960.82</b>	<b>120'960.82</b>
<b>7201</b>	<b>Abwasserentsorgung [Gemeindebetrieb]</b>	<b>91'561.93</b>	<b>91'561.93</b>	<b>83'400.00</b>	<b>83'400.00</b>	<b>120'960.82</b>	<b>120'960.82</b>
7201.3000.01	Löhne, Tag- und Sitzungsgelder Ver- und Enstorgungskommission			200.00			
7201.3010.01	Löhne Betriebspersonal	1'019.60		1'300.00		913.15	
7201.3050.01	AG-Beiträge AHV, IV, EO, ALV, Verwaltungskosten	66.85		100.00		58.45	
7201.3053.01	AG-Beiträge an Unfallversicherungen	7.90		50.00		3.90	
7201.3054.01	AG-Beiträge an Familienausgleichskasse	16.30		30.00		14.60	
7201.3055.01	AG-Beiträge an Krankentaggeldversicherungen	4.85		20.00		4.25	
7201.3119.01	Anschaffung von Wasserzählern (ARA)	265.35					
7201.3120.01	Wasser, Abwasser, Slom, Abfall	2'345.15		3'000.00		2'450.55	
7201.3130.01	Telefonie, Internet, Porti, Gebühren	120.00		100.00		180.15	
7201.3132.01	Honorare externe Berater, Gutachter, Fachexperten etc.			3'500.00			
7201.3133.01	Informatik-Nutzungsaufwand			600.00			
7201.3143.01	Unterhalt übrige Tiefbauten (Leitungsnetz)	8'323.80		1'000.00		568.55	
7201.3143.02	Unterhalt übrige Tiefbauten (Pumpwerke)	2'381.15		3'000.00			
7201.3170.01	Reisekosten und Spesen	117.60		300.00		120.60	
7201.3300.30	Planmässige Abschreibungen Sachanlagen	5'611.95		9'000.00		4'387.15	
7201.3409.01	Zinsen gebührenfinanz. Spezialfinanzierungen			6'000.00			
7201.3510.10	Einzlagen in Spezialfinanzierungen EK (Wertehalt)	20'489.00		22'000.00			
7201.3510.50	Einzlagen in Spezialfinanzierungen EK (Anschlussgebühr)	10'498.00		8'000.00		57'460.00	
7201.3612.90	Interne Verrechnungen von Dienstleistungen (Verwaltung)	6'000.00		6'000.00		6'000.00	
7201.3612.91	Interne Verrechnungen von Dienstleistungen (Kommunalbetrieb)			200.00		50.40	
7201.3632.01	Betriebsbeitrag an ARA Thunersee	12'426.80		18'000.00		16'895.65	
7201.3660.20	Planmässige Abschreibungen Investitionsbeiträge ARA T'see	798.65		1'000.00		562.55	
7201.4240.01	Benützungsgebühren und Dienstleistungen (Grundgebühren)		17'460.00		17'000.00		16'920.00
7201.4240.02	Benützungsgebühren und Dienstleistungen (Benützungsgebühren)		46'160.38		44'000.00		45'202.92

Konto	Erfolgsrechnung Funktionale Gliederung ER	Rechnung 2020		Budget 2020		Rechnung 2019	
		Aufwand	Ertrag	Aufwand	Ertrag	Aufwand	Ertrag
7201.4240.50	Anschlussgebühren		10'498.00		8'000.00		57'460.00
7201.4409.01	Zinsen gebührenfinanz. Spezialfinanzierungen		328.00				146.80
7201.4510.10	Entnahmen aus Spezialfinanzierungen des EK (Werterhalt)		17'115.55		10'000.00		1'231.10
7201.9010.01	Abschluss Spezialfinanzierungen und Fonds im EK, Ertragsüberschuss	21'068.98				31'190.87	
7201.9011.01	Abschluss Spezialfinanzierungen und Fonds im EK, Aufwandüberschuss				4'400.00		
73	Abfall	70'272.35	70'272.35	85'300.00	65'300.00	67'271.65	87'271.65
730	Abfall	70'272.35	70'272.35	65'300.00	65'300.00	67'271.65	67'271.65
7301	Abfall [Gemeindebetrieb]	70'272.35	70'272.35	65'300.00	65'300.00	67'271.65	67'271.65
7301.3000.01	Löhne, Tag- und Sitzungsgelder Ver- und Entsorgungskommission			200.00			
7301.3010.01	Löhne Betriebspersonal	619.85		1'000.00		521.63	
7301.3050.01	AG-Beiträge AHV, IV, EO, ALV, Verwaltungskosten	40.65		100.00		33.40	
7301.3063.01	AG-Beiträge an Unfallversicherungen	44.35		50.00		35.15	
7301.3054.01	AG-Beiträge an Familienausgleichskasse	9.90		30.00		8.35	
7301.3055.01	AG-Beiträge an Krankentaggeldversicherungen	2.95		20.00		2.40	
7301.3101.01	Betriebs-, Verbrauchsmaterial			200.00			
7301.3109.01	Übriger Material- und Warenaufwand			200.00			
7301.3111.01	Anschaftung Maschinen, Geräte und Fahrzeuge	129.63		1'000.00			
7301.3120.01	Wasser, Abwasser, Strom, Abfall	262.30		300.00		261.65	
7301.3130.01	Entsorgung Spezialsammlungen	2'379.77		2'500.00		2'162.15	
7301.3130.02	Entsorgung Grüngut	11'776.00		10'000.00		10'412.50	
7301.3130.03	Dienstleistungen Dritter	2'135.55		500.00		1'195.00	
7301.3134.01	Sachversicherungsprämien	58.20		100.00		58.35	
7301.3144.01	Unterhalt Hochbauten, Gebäude	115.40		500.00			
7301.3151.01	Unterhalt Apparate, Maschinen, Geräte, Fahrzeuge, Werkzeuge	568.65		500.00			
7301.3160.01	Baurechtszins Abfallsammelstelle	2'046.00		3'000.00		2'046.00	
7301.3161.01	Fahrzeug- und Maschinenentschädigungen	2'836.50		3'000.00		2'108.00	
7301.3170.01	Reisekosten und Spesen			100.00			
7301.3181.01	Tatsächliche Forderungsverlust			100.00		65.00	
7301.3300.90	Planmässige Abschreibungen übrige Sachanlagen VV (bish. VV, 15 Jahre)	4'666.65		4'700.00		4'666.65	
7301.3409.01	Zinsen gebührenfinanz. Spezialfinanzierungen	147.05		400.00		270.40	
7301.3612.01	Entschädigungen an Stadt Thun (Kadaversammelstelle)	2'272.65		1'600.00		2'274.95	
7301.3612.02	Entschädigungen an Kehrtrichtregion rechtes Zulagegebiet	28'944.00		22'000.00		25'582.00	
7301.3612.90	Interne Verrechnungen von Dienstleistungen (Verwaltung)	3'500.00		3'500.00		3'500.00	
7301.3612.91	Interne Verrechnungen von Dienstleistungen (Kommunalbetrieb)	7'716.30		6'000.00		5'143.50	
7301.4240.01	Benützungsgebühren und Dienstleistungen (Grundmaterialbetrieb)		34'645.00		35'000.00		34'363.35
7301.4240.02	Benützungsgebühren und Dienstleistungen (Grundgebühren)		17'302.00		15'000.00		16'277.00
7301.4250.01	Erlös Altmaterialverkauf		2'630.65		3'000.00		2'807.90

Konto	Erfolgsrechnung Funktionale Gliederung ER	Rechnung 2020		Budget 2020		Rechnung 2019	
		Aufwand	Ertrag	Aufwand	Ertrag	Aufwand	Ertrag
7301.4260.01	Rückerstattungen Dritter (Tierkadaver)		2'261.10		1'600.00		2'379.15
7301.4270.01	Bussen		212.65				
7301.4612.01	Entschädigungen von Gemeinden und Gemeindeverbänden		12'382.10		10'000.00		10'655.60
7301.4612.90	Interne Verrechnung von Betriebskosten (Spez.f.in.)		788.85		700.00		788.65
7301.9010.01	Abschluss Spezialfinanzierungen und Fonds im EK, Ertragsüberschuss		50.00		4'600.00		6'924.57
7301.9011.01	Abschluss Spezialfinanzierungen und Fonds im EK, Aufwandüberschuss						
<b>74</b>	<b>Verbauungen</b>	<b>54'308.40</b>	<b>5'014.85</b>	<b>34'500.00</b>	<b>9'000.00</b>	<b>15'160.55</b>	<b>8'983.00</b>
<b>741</b>	<b>Gewässerverbauungen</b>	<b>50'257.35</b>	<b>2'811.20</b>	<b>12'700.00</b>		<b>14'745.95</b>	<b>8'983.00</b>
<b>7410</b>	<b>Gewässerverbauungen</b>	<b>50'257.35</b>	<b>2'811.20</b>	<b>12'700.00</b>		<b>14'745.95</b>	<b>8'983.00</b>
7410.3010.01	Löhne Betriebspersonal			500.00			
7410.3050.01	AG-Beiträge AHV, IV, EO, ALV, Verwaltungskosten			50.00			
7410.3053.01	AG-Beiträge an Unfallversicherungen			50.00			
7410.3054.01	AG-Beiträge an Familienausgleichskasse			50.00			
7410.3055.01	AG-Beiträge an Krankentaggeldversicherungen			50.00			
7410.3101.01	Betriebs-, Verbrauchsmaterial			500.00			
7410.3130.01	Dienstleistungen Dritter	40'461.55		500.00			
7410.3142.01	Unterhalt Wasserbau	8'791.50		500.00			
7410.3161.01	Fahrzeug- und Maschinenentschädigungen			10'000.00		14'745.95	
7410.3910.01	Interne Verrechnung von Dienstleistungen	1'004.30		1'000.00			
7410.4631.01	Beiträge vom Kanton		2'811.20				8'983.00
<b>745</b>	<b>Naturgefahren</b>	<b>4'051.05</b>	<b>2'203.65</b>	<b>21'800.00</b>	<b>9'000.00</b>	<b>414.60</b>	
<b>7450</b>	<b>Naturgefahren</b>	<b>4'051.05</b>	<b>2'203.65</b>	<b>21'800.00</b>	<b>9'000.00</b>	<b>414.60</b>	
7450.3132.01	Honorare externe Berater, Gutachter, Fachexperten etc.			20'000.00		414.60	
7450.3134.01	Beitrag Einsatzkostenversicherung GVB			1'800.00			
7450.4611.01	Entschädigungen vom Kanton		2'203.65		9'000.00		
<b>75</b>	<b>Arten- und Landschaftsschutz</b>	<b>352.55</b>		<b>350.00</b>		<b>352.55</b>	
<b>750</b>	<b>Arten- und Landschaftsschutz</b>	<b>352.55</b>		<b>350.00</b>		<b>352.55</b>	
<b>7500</b>	<b>Arten- und Landschaftsschutz</b>	<b>352.55</b>		<b>350.00</b>		<b>352.55</b>	
7500.3636.01	Beiträge an private Organisationen ohne Erwerbszweck (ÖQV-Vernetzungsbeiträge)	352.55		350.00		352.55	
<b>77</b>	<b>Übriger Umweltschutz</b>	<b>27'203.45</b>		<b>27'800.00</b>		<b>27'288.40</b>	



Konto	Erfolgsrechnung Funktionale Gliederung ER	Rechnung 2020		Budget 2020		Rechnung 2019	
		Aufwand	Ertrag	Aufwand	Ertrag	Aufwand	Ertrag
771	<b>Friedhof und Bestattung</b>	22'515.65		22'900.00		22'462.10	
7710	<b>Friedhof und Bestattung allgemein</b>	22'515.65		22'900.00		22'462.10	
7710.3612.01	Entschädigungen an Gemeindeverband Begräbnisbezirk Schwarzenegg	18'908.85		19'000.00		18'714.35	
7710.3612.02	Investitionskosten Sanierung Friedhofgebäude	3'706.80		3'900.00		3'747.75	
779	<b>Umweltschutz</b>	4'687.80		4'900.00		4'826.30	
7792	<b>Hundetolletten</b>	4'687.80		4'900.00		4'826.30	
7792.3101.01	Betriebs-, Verbrauchsmaterial					1'067.30	
7792.3119.01	Anschaffung Robidog-Behälter			800.00			
7792.3910.01	Interne Verrechnung von Dienstleistungen	4'687.80		4'100.00		3'759.00	
79	<b>Raumordnung</b>	4'211.30		7'400.00		14'072.35	6'004.60
790	<b>Raumordnung</b>	4'211.30		7'400.00		14'072.35	6'004.60
7900	<b>Raumordnung allgemein</b>	3'029.65		6'200.00		12'890.70	6'004.60
7900.3102.01	Drucksachen, Publikationen			200.00		105.80	
7900.3130.01	Gebühren für Amtshandlungen			500.00		1'240.80	
7900.3131.01	Planungen und Projektierungen Dritter	2'389.90		5'500.00		11'544.10	
7900.3132.01	Honore externe Berater, Gutachter, Fachexperten etc.	639.75					
7900.4260.01	Rückerstattungen Dritter						6'004.60
7906	<b>Regionale Planungsgruppen</b>	1'181.65		1'200.00		1'181.65	
7906.3130.01	Mitglieder- und Verbandsbeiträge	1'181.65		1'200.00		1'181.65	
8	<b>Volkswirtschaft</b>	62'976.66	79'824.60	69'900.00	106'700.00	66'571.30	146'772.60
81	<b>Landwirtschaft</b>	5'018.60		7'250.00	600.00	5'872.40	553.50
811	<b>Verwaltung, Vollzug und Kontrolle</b>	1'895.40		2'850.00		2'412.85	
8110	<b>Verwaltung, Vollzug und Kontrolle</b>	1'895.40		2'850.00		2'412.85	
8110.3000.01	Löhne, Tag- und Sitzungsgelder Ackerbaustelle	80.00		100.00		80.00	
8110.3010.01	Löhne Betriebspersonal (Ackerbaustelle)	1'108.00		1'600.00		1'628.05	
8110.3010.03	Löhne Betriebspersonal (Elementarschäden)			300.00			
8110.3053.01	AG-Beiträge an Unfallversicherungen	9.60		50.00		7.00	
8110.3170.01	Reisekosten und Spesen	537.80		600.00		537.80	
8110.3636.01	Beiträge an private Organisationen ohne Erwerbszweck	160.00		200.00		160.00	

**Erfolgsrechnung 2020**

Konto	Erfolgsrechnung Funktionale Gliederung ER	Rechnung 2020		Budget 2020		Rechnung 2019	
		Aufwand	Ertrag	Aufwand	Ertrag	Aufwand	Ertrag
<b>813</b>	<b>Produktionsverbesserungen Vieh</b>						
8130.3636.01	Beiträge an Viehversicherungskasse	3'123.20		3'800.00		2'896.80	
8130.3910.01	Interne Verrechnung von Dienstleistungen	3'123.20		3'800.00		2'896.80	
		2'552.00		800.00		268.80	
		571.20					
<b>814</b>	<b>Produktionsverbesserungen Pflanzen</b>						
8140	<b>Produktionsverbesserungen Pflanzen</b>						
8140.3130.01	Dienstleistungen Dritter			600.00	600.00	562.75	553.50
8140.4631.01	Beiträge vom Kanton			600.00	600.00	562.75	553.50
<b>82</b>	<b>Forstwirtschaft</b>		55'755.60	62'550.00	82'000.00	60'698.90	122'447.10
<b>820</b>	<b>Forstwirtschaft</b>		55'755.60	62'550.00	82'000.00	60'698.90	122'447.10
<b>8200</b>	<b>Forstwirtschaft</b>		55'755.60	62'550.00	82'000.00	60'698.90	122'447.10
8200.3000.01	Löhne, Tag- und Sitzungsgelder Forstkommission	1'765.00		3'000.00		2'750.00	
8200.3010.01	Löhne Betriebspersonal (Forstbetrieb)	20'198.48		20'000.00		24'464.80	
8200.3010.02	Löhne Betriebspersonal (Walderschliessung)	1'091.68		2'500.00		575.25	
8200.3049.01	Übrige Zulagen (Kleider-Erschliessungen)	1'272.00		1'100.00		1'486.00	
8200.3050.01	AG-Beiträge AHV, IV, EO, ALV, Verwaltungskosten	1'268.20		1'300.00		1'367.20	
8200.3053.01	AG-Beiträge an Unfallversicherungen	1'849.05		1'400.00		1'981.55	
8200.3054.01	AG-Beiträge an Familienausgleichskasse	309.55		400.00		339.35	
8200.3055.01	AG-Beiträge an Krankentaggeldversicherungen	91.80		200.00		98.55	
8200.3090.01	Aus- und Weiterbildung des Personals	350.00		350.00		325.00	
8200.3099.01	Übriger Personalaufwand						
8200.3101.01	Betriebs-, Verbrauchsmaterial (Forstbetrieb)			200.00			
8200.3101.02	Betriebs-, Verbrauchsmaterial (Walderschliessung)			600.00		36.60	
8200.3103.01	Fachliteratur, Zeitschriften			1'000.00			
8200.3111.01	Anschaffung Maschinen, Geräte und Fahrzeuge	255.00		300.00		255.00	
8200.3130.01	Dienstleistungen Dritter	3'897.60		300.00		997.55	
8200.3130.02	Mitglieder- und Verbandsbeiträge	124.50		600.00		124.50	
8200.3137.01	Steuern und Abgaben	322.85		200.00		322.85	
8200.3145.01	Unterhalt Wald (allg.)			400.00		155.00	
8200.3145.02	Unterhalt Wald (Erschliessung)			1'500.00			
8200.3161.01	Fahrzeug- und Maschinenschädigungen (Forstbetrieb)	20'493.50		1'000.00		17'626.50	
8200.3161.02	Fahrzeug- und Maschinenschädigungen (Walderschliessung)	500.00		17'000.00		500.00	
8200.3170.01	Reisekosten und Spesen	193.60		400.00		205.30	

Konto	Erfolgsrechnung Funktionale Gliederung ER	Rechnung 2020		Budget 2020		Rechnung 2019	
		Aufwand	Ertrag	Aufwand	Ertrag	Aufwand	Ertrag
8200.3499.01	Übriger Finanzaufwand (Skontoabzüge)			1'800.00		2'197.90	
8200.3893.01	Einlagen in Vorfinanzierungen des EK			3'500.00		4'900.00	
8200.4250.01	Verkäufe Stammholz	975.25	48'761.60		75'000.00		109'839.95
8200.4250.03	Verkäufe Brennholz	3'000.00	5'980.00		5'000.00		7'176.00
8200.4260.01	Rückerstattungen Dritter		1'014.00		2'000.00		77.50
8200.4631.01	Beiträge vom Kanton						5'353.65
<b>84</b>	<b>Tourismus</b>			<b>100.00</b>	<b>100.00</b>		<b>30.00</b>
<b>840</b>	<b>Tourismus</b>			<b>100.00</b>	<b>100.00</b>		<b>30.00</b>
<b>8400</b>	<b>Tourismus</b>			<b>100.00</b>	<b>100.00</b>		<b>30.00</b>
8400.3119.01	Anschaffung Wanderkarten/-tafeln			100.00	100.00		30.00
8400.4260.01	Rückerstattungen Wanderkarte			100.00	100.00		30.00
<b>87</b>	<b>Brennstoffe und Energie</b>		24'069.00		24'000.00		23'742.00
<b>871</b>	<b>Elektrizität</b>		24'069.00		24'000.00		23'742.00
<b>8710</b>	<b>Elektrizität allgemein</b>		24'069.00		24'000.00		23'742.00
8710.4120.01	Konzessionen BKW Energie AG		24'069.00		24'000.00		23'742.00
<b>9</b>	<b>Finanzen und Steuern</b>	623'412.25	1'977'491.75	441'500.00	1'762'800.00	444'698.48	1'631'350.89
<b>91</b>	<b>Steuern</b>	-44'878.10	855'910.20	3'100.00	816'200.00	2'986.35	868'104.45
<b>910</b>	<b>Steuern</b>	-44'878.10	855'910.20	3'100.00	816'200.00	2'986.35	868'104.45
<b>9100</b>	<b>Allgemeine Gemeindesteuern</b>	-44'994.20	734'544.40	3'000.00	723'200.00	2'986.30	778'557.00
9100.3180.01	Wertberichtigungen gefährdete Steuerguthaben	5.80		3'000.00		2'986.30	
9100.3181.01	Forderungsverluste allg. Gemeindesteuern						
9100.4000.01	Einkommenssteuern natürliche Personen		675'635.30		655'000.00		663'142.90
9100.4000.20	Nachsteuern und Bussen Einkommensteuern		3'648.90				
9100.4000.40	Aktive Steuerausscheidungen Einkommen		4'062.55		14'000.00		47'616.40
9100.4000.50	Passive Steuerauscheidungen Einkommen		-18'260.25		-11'000.00		-17'044.85
9100.4001.01	Vermögenssteuern natürliche Personen		47'008.65		39'000.00		38'734.70
9100.4001.40	Aktive Steuerauscheidungen Vermögen		-3'113.40		2'000.00		9'356.35
9100.4001.50	Passive Steuerauscheidungen Vermögen		-7'603.55		-3'000.00		-4'686.75
9100.4002.01	Quellensteuern natürliche Personen		1'952.65		1'500.00		-2'594.90
9100.4002.10	Quellensteuern ausserhalb der Ertragsabrechnung (BGSÄ, Grenzgänger)		510.90		300.00		531.65

Konto	Erfolgsrechnung Funktionale Gliederung ER	Rechnung 2020		Budget 2020		Rechnung 2019	
		Aufwand	Ertrag	Aufwand	Ertrag	Aufwand	Ertrag
9100.4010.01	Gewinnsteuern juristische Personen		19'440.45		5'000.00		17'593.35
9100.4010.40	Aktive Steuerausscheidungen Gewinnsteuern		10'867.35		20'000.00		23'095.65
9100.4010.50	Passive Steuerausscheidungen Gewinnsteuern		-1'057.85		-500.00		-864.95
9100.4011.01	Kapitalsteuern juristische Personen		545.00		500.00		1'194.70
9100.4011.40	Aktive Steuerausscheidungen Kapitalsteuern		907.70		400.00		565.10
9100.4029.01	Eingang abgeschriebene Steuern						1'917.55
<b>9101</b>	<b>Sondersteuern</b>		<b>37'362.10</b>		<b>16'000.00</b>		<b>10'804.65</b>
9101.4022.01	Grundstückgewinnsteuern		29'447.45		4'000.00		8'612.30
9101.4022.10	Sonderveranlagungen		7'914.65		12'000.00		2'192.35
<b>9102</b>	<b>Liegenschaftssteuern</b>		<b>82'303.70</b>		<b>75'000.00</b>		<b>77'042.80</b>
9102.3181.01	Forderungsverluste Liegenschaftssteuern	116.10		100.00		0.05	
9102.4021.01	Liegenschaftssteuern	116.10		100.00		0.05	
<b>9103</b>	<b>Hundetaxe</b>		<b>1'700.00</b>		<b>2'000.00</b>		<b>1'700.00</b>
9103.4033.01	Hundetaxe		1'700.00		2'000.00		1'700.00
<b>93</b>	<b>Finanz- und Lastenausgleich</b>		<b>397'394.00</b>		<b>425'900.00</b>		<b>431'226.00</b>
<b>930</b>	<b>Finanz- und Lastenausgleich</b>		<b>86'547.00</b>		<b>87'500.00</b>		<b>87'056.00</b>
<b>9300</b>	<b>Finanz- und Lastenausgleich</b>		<b>397'394.00</b>		<b>425'900.00</b>		<b>431'226.00</b>
9300.3621.60	Lastenausgleichsbeiträge an Kanton		86'547.00		87'500.00		87'056.00
9300.4621.50	Vertikaler Lastenausgleich (Mindestausstattung)		86'547.00		87'500.00		87'056.00
9300.4621.60	Vertikaler Lastenausgleich (geografisch-topografischer Zuschuss)		149'653.00		166'200.00		170'590.00
9300.4621.61	Vertikaler Lastenausgleich (soziodemografischer Zuschuss)		55'070.00		55'900.00		56'059.00
9300.4622.70	Horizontaler Lastenausgleich (Disparitätenabbau)		3'429.00		3'900.00		3'863.00
			189'242.00		199'900.00		200'714.00
<b>95</b>	<b>Ertragsanteile, übrige</b>		<b>1'640.05</b>				<b>1'942.80</b>
<b>950</b>	<b>Ertragsanteile, übrige</b>		<b>1'640.05</b>				<b>1'942.80</b>
<b>9500</b>	<b>Ertragsanteile, übrige</b>		<b>1'640.05</b>				<b>1'942.80</b>
9500.4024.01	Erbschafts- und Schenkungssteuern		176.00				1'942.80
9500.4600.01	Ertragsanteil an Direkter Bundessteuer		1'464.05				
<b>96</b>	<b>Vermögens- und Schuldenverwaltung</b>		<b>622'415.60</b>		<b>307'500.00</b>		<b>305'206.49</b>
961	Zinsen	9'124.40		13'200.00		9'669.05	
		183'968.05		217'500.00		190'810.38	

**Erfolgsrechnung 2020**

Konto	Erfolgsrechnung Funktionale Gliederung ER	Rechnung 2020		Budget 2020		Rechnung 2019	
		Aufwand	Ertrag	Aufwand	Ertrag	Aufwand	Ertrag
<b>9610</b>	<b>Zinsen</b>	<b>9'124.40</b>	<b>45'481.10</b>	<b>13'200.00</b>	<b>55'500.00</b>	<b>9'869.05</b>	<b>56'712.44</b>
9610.3181.01	Abschreibungen (Verzugszinsen)	163.90		100.00		293.40	
9610.3400.01	Verzinsung laufende Verbindlichkeiten			50.00		18.05	
9610.3401.01	Verzinsung kurzfristige Finanzverbindlichkeiten	6.75		50.00		7'750.00	
9610.3406.01	Verzinsung langfristige Finanzverbindlichkeiten	7'750.00		8'000.00		1'004.70	
9610.3409.01	Übrige Passivzinsen (Sonderrechnungen, Spezialfinanzierungen)	681.70		2'000.00		802.90	
9610.3499.01	Vergütungszinsen Steuern	522.05		3'000.00			
9610.4400.01	Zinsen flüssige Mittel		39.05		100.00		41.64
9610.4401.01	Verzugszinsen Steuern		3'781.35		3'500.00		4'503.20
9610.4401.02	Zinsen Forderungen und Kontokorrente		12.65				36.20
9610.4409.01	Zinsen gebührenfinanz. Spezialfinanzierungen		147.05		500.00		270.40
9610.4451.01	Erträge aus Beteiligungen VV		21.00		400.00		21.00
9610.4940.01	Interne Verrechnung von kalk. Zinsen und Finanzaufwand		41'480.00		51'000.00		51'840.00
<b>963</b>	<b>Liegenschaften des Finanzvermögens</b>	<b>174'945.80</b>	<b>576'934.50</b>	<b>204'300.00</b>	<b>252'000.00</b>	<b>180'941.33</b>	<b>248'494.05</b>
<b>9630</b>	<b>Liegenschaft Versorgungszentrum (Finanzvermögen)</b>	<b>91'994.60</b>	<b>478'780.50</b>	<b>115'600.00</b>	<b>156'300.00</b>	<b>104'658.78</b>	<b>155'079.30</b>
9630.3010.01	Löhne Betriebspersonal	8'944.60		7'100.00		8'087.80	
9630.3050.01	AG-Beiträge AHV, IV, EO, ALV, Verwaltungskosten	546.40		500.00		459.45	
9630.3053.01	AG-Beiträge an Unfallversicherungen	122.80		100.00		78.85	
9630.3054.01	AG-Beiträge an Familienausgleichskasse	133.40		150.00		114.90	
9630.3055.01	AG-Beiträge an Krankentaggeldversicherungen	39.55		50.00		33.35	
9630.3130.01	Dienstleistungen Dritter	1'281.00					
9630.3132.01	Honorare externe Berater, Gutachter, Fachexperten etc.					1'097.20	
9630.3170.01	Reisekosten und Spesen					58.80	
9630.3430.01	Baulicher Unterhalt Liegenschaften FV	3'047.35		20'000.00		10'354.35	
9630.3431.01	Nicht baulicher Unterhalt Liegenschaften FV	6'337.00		13'000.00		9'977.00	
9630.3439.01	Wasser, Abwasser, Strom, Abfall	4'973.86		5'000.00		4'684.30	
9630.3439.02	Heizung	3'854.55		5'000.00		4'378.08	
9630.3439.03	Betriebs- und Verbrauchsmaterial	508.89		1'000.00		392.80	
9630.3439.04	Drucksachen, Publikationen			200.00			
9630.3439.05	Telefonie, Internet, Porti, Gebühren			300.00			
9630.3439.06	Sachversicherungsprämien	3'065.40		3'000.00		3'002.90	
9630.3893.01	Einlagen in Vorfinanzierungen des EK	28'800.00		30'000.00		25'519.00	
9630.3910.01	Interne Verrechnung von kalk. Zinsen und Finanzaufwand	6'000.00		6'000.00		6'000.00	
9630.3940.01	Interne Verrechnung von kalk. Zinsen und Finanzaufwand	24'340.00		24'200.00		30'420.00	
9630.4260.01	Rückstellungen Dritter		371.35				
9630.4430.01	Mietzins Gewerbe EG West (Scheidegger)		12'000.00		12'000.00		12'000.00
9630.4430.02	Mietzins Gewerbe Ost EG (Physio-Training)		17'380.00		18'960.00		18'960.00

**Erfolgsrechnung 2020**

Konto	Erfolgsrechnung Funktionale Gliederung ER	Rechnung 2020		Budget 2020		Rechnung 2019	
		Aufwand	Ertrag	Aufwand	Ertrag	Aufwand	Ertrag
9630.4430.03	Mietzins 3 1/2-Zi-Whg. 1. OG (Gyr)		16'800.00		16'800.00		16'800.00
9630.4430.04	Mietzins 4 1/2-Zi-Whg. 1. OG (Reber)		19'680.00		19'680.00		19'680.00
9630.4430.05	Mietzins 3 1/2-Zi-Whg. 2. OG (Hämmerli)		18'000.00		18'000.00		18'000.00
9630.4430.06	Mietzins 4 1/2-Zi-Whg. 2. OG (Müller/Lenz)		20'880.00		20'880.00		20'880.00
9630.4430.07	Mietzins Physiotherapie DG (Manten/Kuonen)		12'980.00		14'180.00		14'180.00
9630.4430.08	Mietzins Gewerberaum UG		1'780.00		1'520.00		1'790.00
9630.4439.01	Rückerstattung Nebenkosten		15'046.70		14'000.00		16'026.20
9630.4443.01	Marktwertanpassungen Liegenschaften		338'380.00		20'000.00		16'493.95
9630.4893.01	Entnahmen aus Vorfinanzierungen des EK		5'198.30		300.00		289.25
9630.4910.01	Interne Verrechnung von Dienstleistungen		304.15				
<b>9631</b>	<b>Liegenschaft Schulhaus Kreuzweg (Finanzvermögen)</b>	<b>81'739.65</b>	<b>95'278.50</b>	<b>87'100.00</b>	<b>92'800.00</b>	<b>75'712.75</b>	<b>90'553.25</b>
9631.3010.01	Löhne Betriebspersonal	6'019.20		6'600.00		6'019.20	
9631.3050.01	AG-Beiträge AHV, IV, EO, ALV, Verwaltungskosten	394.50		450.00		385.15	
9631.3053.01	AG-Beiträge an Unfallversicherungen	47.60		100.00		25.85	
9631.3054.01	AG-Beiträge an Familienausgleichskasse	96.30		150.00		96.30	
9631.3055.01	AG-Beiträge an Krankentaggeldversicherungen	28.55		50.00		27.95	
9631.3430.01	Baulicher Unterhalt Liegenschaften FV	11'573.20		13'000.00		2'712.85	
9631.3431.01	Nicht baulicher Unterhalt Liegenschaften FV	608.40		5'000.00		2'504.55	
9631.3439.01	Wasser, Abwasser, Strom, Abfall	3'862.90		5'000.00		3'631.50	
9631.3439.02	Heizung	6'827.00		4'000.00		3'700.80	
9631.3439.03	Betriebs- und Verbrauchsmaterial	65.85		50.00		51.20	
9631.3439.04	Drucksachen, Publikationen	3'059.75		200.00		3'064.80	
9631.3439.06	Sachversicherungsprämien	28'100.00		3'100.00		28'100.00	
9631.3893.01	Einlagen in Vorfinanzierungen des EK	4'116.40		28'100.00		3'972.60	
9631.3910.01	Interne Verrechnung von Dienstleistungen	17'140.00		4'100.00		21'420.00	
9631.3940.01	Interne Verrechnung von kalk. Zinsen und Finanzaufwand			17'200.00			
9631.4260.01	Rückerstattungen Dritter						917.25
9631.4430.01	Mietzins 4 1/2-Zi-Whg. EG West (Sägesser)		19'400.00		19'200.00		19'200.00
9631.4430.02	Mietzins 5 1/2-Zi-Whg. EG Ost (Linder/Jobst)		24'000.00		24'000.00		24'000.00
9631.4430.03	Mietzins 4 1/2-Zi-Whg. 1. OG West (Dummermuth)		16'560.00		16'560.00		18'040.00
9631.4430.04	Mietzins 5 1/2-Zi-Whg. 1. OG Ost (Stettler)		15'600.00		15'600.00		15'600.00
9631.4430.05	Mietzins Gewerberaum UG		1'100.00		1'240.00		600.00
9631.4439.01	Rückerstattung Nebenkosten		7'045.30		6'200.00		8'921.55
9631.4893.01	Entnahmen aus Vorfinanzierungen des EK		11'573.20		10'000.00		3'274.45
<b>9634</b>	<b>Grundstücke des Finanzvermögens</b>	<b>1'111.55</b>	<b>2'875.50</b>	<b>1'600.00</b>	<b>2'900.00</b>	<b>569.80</b>	<b>2'861.50</b>
9634.3130.01	Mitglieder- und Verbandsbeiträge (Flurteile)	471.40		600.00		569.80	
9634.3430.01	Baulicher Unterhalt Grundstücke FV	640.15		1'000.00			
9634.4430.01	Pacht- und Baurechtszins		2'861.50		2'900.00		2'861.50

**Erfolgsrechnung 2020**

Konto	Erfolgsrechnung Funktionale Gliederung ER	Rechnung 2020		Budget 2020		Rechnung 2019	
		Aufwand	Ertrag	Aufwand	Ertrag	Aufwand	Ertrag
9634.4443.01	Marktwertanpassungen Liegenschaften/Grundstücke		14.00				
969	Finanzvermögen	-2.15					
9690	Finanzvermögen	-2.15					
9690.3499.01	Übriger Finanzaufwand	-2.15					
97	Rückverteilungen		131.90		200.00		319.15
971	Rückverteilungen aus CO2-Abgabe		131.90		200.00		319.15
9710	Rückverteilungen aus CO2-Abgabe		131.90		200.00		319.15
9710.4699.10	Rückverteilung CO2-Abgabe		131.90		200.00		319.15
99	Nicht aufgeteilte Posten	397'775.30		133'400.00	213'000.00	163'845.75	24'552.00
990	Nicht aufgeteilte Posten	299'634.25		133'400.00		133'333.35	
9900	Nicht aufgeteilte Posten, Art. 84 GV	166'300.90					
9900.3894.01	Einlagen in finanzpolitische Reserven	166'300.90					
9901	Abschreibung bestehendes Verwaltungsvermögen	133'333.35		133'400.00		133'333.35	
9901.3300.90	Planmässige Abschreibungen übrige Sachanlagen (bish. VV. 15 Jahre)	133'333.35		133'400.00		133'333.35	
995	Neutrale Aufwendungen und Erträge						24'552.00
9950	Neutrale Aufwendungen und Erträge						24'552.00
9950.4390.01	Übriger Ertrag						24'552.00
999	Abschluss	98'141.05			213'000.00	30'512.40	
9990	Abschluss	98'141.05			213'000.00	30'512.40	
9990.9000.01	Ertragsüberschuss	98'141.05			213'000.00	30'512.40	
9990.9001.01	Aufwandüberschuss						

Konto	Erfolgsrechnung Artgliederung ER	Rechnung 2020		Budget 2020		Rechnung 2019	
		Aufwand	Ertrag	Aufwand	Ertrag	Aufwand	Ertrag
<b>3</b>	<b>Aufwand</b>	<b>2'646'650.25</b>		<b>2'579'400.00</b>		<b>2'568'115.12</b>	
30	Personalaufwand	373'744.37		441'250.00		400'980.98	
300	Behörden und Kommissionen	38'382.10		47'400.00		46'940.25	
3000	Löhne, Tag- und Sitzungsgelder an Behörden und Kommissionen	38'382.10		47'400.00		46'940.25	
0110.3000.01	Löhne, Tag- und Sitzungsgelder Abstimmungsausschuss			100.00			
0120.3000.01	Löhne, Tag- und Sitzungsgelder Gemeinderat	25'237.10		26'000.00		27'681.05	
0120.3000.02	Löhne, Tag- und Sitzungsgelder Baukommission			600.00		405.00	
0220.3000.01	Löhne, Tag- und Sitzungsgelder Gemeindepersonal	10'355.00		1'000.00		12'799.20	
1506.3000.01	Löhne, Tag- und Sitzungsgelder an Feuerwehr			12'000.00		1'800.00	
2195.3000.01	Löhne, Tag- und Sitzungsgelder Schulbusfahrer			1'500.00		1'425.00	
2910.3000.01	Löhne, Tag- und Sitzungsgelder Schulkommission	945.00		2'500.00			
7101.3000.01	Löhne, Tag- und Sitzungsgelder Ver- und Entsorgungskommission			200.00			
7201.3000.01	Löhne, Tag- und Sitzungsgelder Ver- und Entsorgungskommission			200.00			
7301.3000.01	Löhne, Tag- und Sitzungsgelder Ver- und Entsorgungskommission			200.00			
8110.3000.01	Löhne, Tag- und Sitzungsgelder Ackerbaustelle	80.00		100.00		80.00	
8200.3000.01	Löhne, Tag- und Sitzungsgelder Forstkommission	1'765.00		3'000.00		2'750.00	
<b>301</b>	<b>Löhne des Verwaltungs- und Betriebspersonals</b>	<b>279'992.66</b>		<b>318'500.00</b>		<b>299'915.01</b>	
3010	Löhne des Verwaltungs- und Betriebspersonals	279'992.66		318'500.00		299'915.01	
0220.3010.01	Löhne Verwaltungspersonal	145'684.85		147'000.00		144'633.30	
0290.3010.01	Löhne Betriebspersonal	5'610.65		6'300.00		5'370.95	
1506.3010.01	Löhne Betriebspersonals	8'632.40		9'000.00		8'273.40	
1506.3010.02	Sold für Kurse	1'200.00		7'000.00		5'900.00	
1506.3010.03	Sold für Fremdaufgaben	540.00		2'000.00		3'427.50	
1506.3010.04	Sold für Übungen	9'440.00		20'000.00		19'528.20	
1506.3010.05	Sold für Ernstfalleinsätze	4'315.00		5'000.00		4'921.20	
1506.3010.06	Sold für Kurse und übrige Einsätze	25'683.20		7'500.00		28'643.30	
2170.3010.01	Löhne Betriebspersonal (Hauswarte)	147.70		28'000.00			
2170.3010.02	Löhne übriges Betriebspersonal	2'780.00		500.00		1'560.00	
2180.3010.01	Löhne Köchinnen	11'918.70		2'200.00		11'463.00	
2195.3010.01	Löhne Schülertransportpersonal			12'000.00		368.43	
3290.3010.01	Löhne Betriebspersonal Bundesfeier			400.00		684.35	
3420.3010.01	Löhne Betriebspersonal			500.00			
4331.3010.01	Löhne Schulzahnpflegetraktor/in			200.00			
6150.3010.01	Löhne Betriebspersonal	17'182.55		20'000.00		15'989.55	



Konto	Erfolgsrechnung Artengliederung ER	Rechnung 2020		Budget 2020		Rechnung 2019	
		Aufwand	Ertrag	Aufwand	Ertrag	Aufwand	Ertrag
7101.3010.01	Löhne Betriebspersonal	7'856.20		10'000.00		6'941.95	
7201.3010.01	Löhne Betriebspersonal	1'019.60		1'300.00		913.15	
7301.3010.01	Löhne Betriebspersonal	619.85		1'000.00		521.63	
7410.3010.01	Löhne Betriebspersonal			500.00			
8110.3010.01	Löhne Betriebspersonal (Ackerbaustelle)	1'108.00		1'600.00		1'628.05	
8110.3010.03	Löhne Betriebspersonal (Elementarschäden)			300.00			
8200.3010.01	Löhne Betriebspersonal (Forstbetrieb)	20'198.48		20'000.00		24'464.80	
8200.3010.02	Löhne Betriebspersonal (Walderschliessung)	1'091.68		2'500.00		575.25	
9630.3010.01	Löhne Betriebspersonal	8'944.60		7'100.00		8'087.80	
9631.3010.01	Löhne Betriebspersonal	6'019.20		6'600.00		6'019.20	
<b>302</b>	<b>Löhne der Lehrpersonen</b>	<b>938.05</b>					
<b>3020</b>	<b>Löhne der Lehrpersonen</b>	<b>938.05</b>					
2120.3020.01	Löhne der Lehrpersonen (freiwilliger Schulterricht)	938.05					
<b>304</b>	<b>Zulagen</b>	<b>1'272.00</b>		<b>1'100.00</b>		<b>1'486.00</b>	
<b>3049</b>	<b>Übrige Zulagen</b>	<b>1'272.00</b>		<b>1'100.00</b>		<b>1'486.00</b>	
8200.3049.01	Übrige Zulagen (Kleider-Entschädigungen)	1'272.00		1'100.00		1'486.00	
<b>305</b>	<b>Arbeitgeberbeiträge</b>	<b>34'350.76</b>		<b>35'800.00</b>		<b>33'060.20</b>	
<b>3050</b>	<b>AG-Beiträge AHV, IV, EO, ALV, Verwaltungskosten</b>	<b>17'592.96</b>		<b>17'600.00</b>		<b>16'102.30</b>	
0120.3050.01	AG-Beiträge AHV, IV, EO, ALV, Verwaltungskosten			100.00			
0220.3050.01	AG-Beiträge AHV, IV, EO, ALV, Verwaltungskosten			9'600.00		8'745.90	
0290.3050.01	AG-Beiträge AHV, IV, EO, ALV, Verwaltungskosten	10'047.50		500.00		387.15	
1506.3050.01	AG-Beiträge AHV, IV, EO, ALV, Verwaltungskosten	392.15		500.00		728.50	
2170.3050.01	AG-Beiträge AHV, IV, EO, ALV, Verwaltungskosten	1'036.95		500.00		1'793.60	
2180.3050.01	AG-Beiträge AHV, IV, EO, ALV, Verwaltungskosten	1'692.40		1'800.00			
2195.3050.01	AG-Beiträge AHV, IV, EO, ALV, Verwaltungskosten	71.16		500.00		46.05	
3290.3050.01	AG-Beiträge AHV, IV, EO, ALV, Verwaltungskosten	477.05		50.00		796.15	
3420.3050.01	AG-Beiträge AHV, IV, EO, ALV, Verwaltungskosten			50.00		16.55	
6150.3050.01	AG-Beiträge AHV, IV, EO, ALV, Verwaltungskosten			50.00		43.80	
7101.3050.01	AG-Beiträge AHV, IV, EO, ALV, Verwaltungskosten	1'044.25		1'300.00		840.95	
7201.3050.01	AG-Beiträge AHV, IV, EO, ALV, Verwaltungskosten	514.90		700.00		430.00	
7301.3050.01	AG-Beiträge AHV, IV, EO, ALV, Verwaltungskosten	66.85		100.00		58.45	
7410.3050.01	AG-Beiträge AHV, IV, EO, ALV, Verwaltungskosten	40.65		100.00		33.40	
8200.3050.01	AG-Beiträge AHV, IV, EO, ALV, Verwaltungskosten			50.00			
9630.3050.01	AG-Beiträge AHV, IV, EO, ALV, Verwaltungskosten	1'268.20		1'300.00		1'357.20	
		546.40		500.00		459.45	

## Einwohnergemeinde Oberlangenegg HRM2

## Erfolgsrechnung 2020

Konto	Erfolgsrechnung Artengliederung ER	Rechnung 2020		Budget 2020		Rechnung 2019	
		Aufwand	Ertrag	Aufwand	Ertrag	Aufwand	Ertrag
9631.3050.01	AG-Beiträge AHV, IV, EO, ALV, Verwaltungskosten	394.50		450.00		385.15	
<b>3052</b>	<b>AG-Beiträge an Pensionskassen</b>	<b>5'577.80</b>		<b>5'300.00</b>		<b>6'563.90</b>	
0220.3052.01	AG-Beiträge an Pensionskassen	5'577.80		5'300.00		6'115.85	
2170.3052.01	AG-Beiträge an Pensionskassen					448.05	
<b>3053</b>	<b>AG-Beiträge an Unfallversicherungen</b>	<b>6'317.80</b>		<b>6'100.00</b>		<b>5'380.25</b>	
0120.3053.01	AG-Beiträge an Unfallversicherungen	241.40		400.00		182.30	
0220.3053.01	AG-Beiträge an Unfallversicherungen	2'867.40		2'600.00		2'091.15	
0290.3053.01	AG-Beiträge an Unfallversicherungen	79.85		100.00		55.25	
2120.3053.01	AG-Beiträge an Unfallversicherungen	5.95					
2170.3053.01	AG-Beiträge an Unfallversicherungen	482.70		400.00		440.55	
2180.3053.01	AG-Beiträge an Unfallversicherungen	20.05				6.75	
2195.3053.01	AG-Beiträge an Unfallversicherungen	147.15		200.00		137.90	
3290.3053.01	AG-Beiträge an Unfallversicherungen	0.20		30.00		17.95	
3420.3053.01	AG-Beiträge an Unfallversicherungen			20.00		46.15	
4331.3053.01	AG-Beiträge an Unfallversicherungen			50.00			
6160.3053.01	AG-Beiträge an Unfallversicherungen	331.10		300.00		240.15	
7101.3053.01	AG-Beiträge an Unfallversicherungen	60.70		200.00		29.80	
7201.3053.01	AG-Beiträge an Unfallversicherungen	7.90		50.00		3.90	
7301.3053.01	AG-Beiträge an Unfallversicherungen	44.35		50.00		35.15	
7410.3053.01	AG-Beiträge an Unfallversicherungen			50.00			
8110.3053.01	AG-Beiträge an Unfallversicherungen	9.60		50.00		7.00	
8200.3053.01	AG-Beiträge an Unfallversicherungen	1'849.05		1'400.00		1'981.55	
9630.3053.01	AG-Beiträge an Unfallversicherungen	122.80		100.00		78.85	
9631.3053.01	AG-Beiträge an Unfallversicherungen	47.60		100.00		25.85	
<b>3054</b>	<b>AG-Beiträge an Familienausgleichskasse</b>	<b>4'164.60</b>		<b>4'880.00</b>		<b>3'965.75</b>	
0120.3054.01	AG-Beiträge an Familienausgleichskasse			50.00			
0220.3054.01	AG-Beiträge an Familienausgleichskasse	2'452.70		2'500.00		2'186.85	
0290.3054.01	AG-Beiträge an Familienausgleichskasse	95.75		150.00		91.80	
1506.3054.01	AG-Beiträge an Familienausgleichskasse	125.10		100.00		90.30	
2170.3054.01	AG-Beiträge an Familienausgleichskasse	413.10		500.00		448.50	
2180.3054.01	AG-Beiträge an Familienausgleichskasse	15.40				11.55	
2195.3054.01	AG-Beiträge an Familienausgleichskasse	116.45		200.00		170.40	
3290.3054.01	AG-Beiträge an Familienausgleichskasse			10.00		4.15	
3420.3054.01	AG-Beiträge an Familienausgleichskasse			10.00		10.95	
6150.3054.01	AG-Beiträge an Familienausgleichskasse	254.95		350.00		210.25	
7101.3054.01	AG-Beiträge an Familienausgleichskasse	125.70		200.00		107.50	
7201.3054.01	AG-Beiträge an Familienausgleichskasse	16.30		30.00		14.60	

Konto	Erfolgsrechnung Artengliederung ER	Rechnung 2020		Budget 2020		Rechnung 2019	
		Aufwand	Ertrag	Aufwand	Ertrag	Aufwand	Ertrag
7301.3054.01	AG-Beiträge an Familienausgleichskasse	9.90		30.00		8.35	
7410.3054.01	AG-Beiträge an Familienausgleichskasse			50.00			
8200.3054.01	AG-Beiträge an Familienausgleichskasse	309.55		400.00		339.35	
9630.3054.01	AG-Beiträge an Familienausgleichskasse	133.40		150.00		114.90	
9631.3054.01	AG-Beiträge an Familienausgleichskasse	96.30		150.00		96.30	
<b>3055</b>	<b>AG-Beiträge an Krankentaggeldversicherungen</b>	<b>1'197.60</b>		<b>1'920.00</b>		<b>1'108.00</b>	
0120.3055.01	AG-Beiträge an Krankentaggeldversicherungen			50.00			
0220.3055.01	AG-Beiträge an Krankentaggeldversicherungen	727.05		800.00		635.10	
0290.3055.01	AG-Beiträge an Krankentaggeldversicherungen	28.40		50.00		26.65	
2170.3055.01	AG-Beiträge an Krankentaggeldversicherungen	122.50		200.00		130.25	
2180.3055.01	AG-Beiträge an Krankentaggeldversicherungen	4.55				3.35	
2195.3055.01	AG-Beiträge an Krankentaggeldversicherungen	34.55		100.00		49.50	
3290.3055.01	AG-Beiträge an Krankentaggeldversicherungen			10.00		1.20	
3420.3055.01	AG-Beiträge an Krankentaggeldversicherungen			20.00		3.20	
6150.3055.01	AG-Beiträge an Krankentaggeldversicherungen	75.60		200.00		61.05	
7101.3055.01	AG-Beiträge an Krankentaggeldversicherungen	37.25		100.00		31.20	
7201.3055.01	AG-Beiträge an Krankentaggeldversicherungen	4.85		20.00		4.25	
7301.3055.01	AG-Beiträge an Krankentaggeldversicherungen	2.95		20.00		2.40	
7410.3055.01	AG-Beiträge an Krankentaggeldversicherungen			50.00			
8200.3055.01	AG-Beiträge an Krankentaggeldversicherungen	91.80		200.00		98.55	
9630.3055.01	AG-Beiträge an Krankentaggeldversicherungen	39.55		50.00		33.35	
9631.3055.01	AG-Beiträge an Krankentaggeldversicherungen	28.55		50.00		27.95	
<b>309</b>	<b>Übriger Personalaufwand</b>	<b>18'305.80</b>		<b>38'450.00</b>		<b>19'559.52</b>	
<b>3090</b>	<b>Aus- und Weiterbildung des Personals</b>	<b>13'340.00</b>		<b>27'350.00</b>		<b>9'628.00</b>	
0120.3090.01	Aus- und Weiterbildung der Behörden			300.00		250.00	
0220.3090.01	Aus- und Weiterbildung des Personals	12'430.00		12'500.00		6'990.15	
1506.3090.01	Aus- und Weiterbildung des Personals			11'000.00			
2120.3090.01	Aus- und Weiterbildung des Personals			2'100.00		162.85	
2195.3090.01	Aus- und Weiterbildung des Personals	560.00		600.00		1'490.00	
7101.3090.01	Aus- und Weiterbildung des Personals			500.00		410.00	
8200.3090.01	Aus- und Weiterbildung des Personals	350.00		350.00		325.00	
<b>3091</b>	<b>Personalwerbung</b>			<b>200.00</b>		<b>107.70</b>	
0220.3091.01	Personalwerbung			200.00		107.70	
<b>3099</b>	<b>Übriger Personalaufwand</b>	<b>4'965.80</b>		<b>10'900.00</b>		<b>9'823.82</b>	
0120.3099.01	Übriger Personalaufwand			2'000.00		2'802.55	

Konto	Erfolgsrechnung Artengliederung ER	Rechnung 2020		Budget 2020		Rechnung 2019	
		Aufwand	Ertrag	Aufwand	Ertrag	Aufwand	Ertrag
0220.3099.01	Übriger Personalaufwand	71.10		200.00		206.70	
1506.3099.01	Übriger Personalaufwand	4'116.00		7'000.00		6'584.57	
2120.3099.01	Übriger Personalaufwand	778.70		1'000.00		355.00	
2910.3099.01	Übriger Personalaufwand			400.00		75.00	
7101.3099.01	Übriger Personalaufwand			100.00			
8200.3099.01	Übriger Personalaufwand			200.00			
<b>31</b>	<b>Sach- und übriger Betriebsaufwand</b>	<b>468'089.46</b>		<b>543'750.00</b>		<b>499'296.55</b>	
<b>310</b>	<b>Material- und Warenaufwand</b>	<b>50'427.22</b>		<b>68'000.00</b>		<b>51'369.55</b>	
<b>3100</b>	<b>Büromaterial</b>	<b>2'871.80</b>		<b>3'200.00</b>		<b>3'853.60</b>	
0110.3100.01	Büromaterial	109.85		700.00		147.55	
0220.3100.01	Büromaterial	1'533.15		1'500.00		1'460.05	
1506.3100.01	Büromaterial	1'228.80		1'000.00		2'246.00	
<b>3101</b>	<b>Betriebs-, Verbrauchsmaterial</b>	<b>15'460.24</b>		<b>28'300.00</b>		<b>20'731.67</b>	
0220.3101.01	Betriebs-, Verbrauchsmaterial	2'005.74		300.00		358.55	
0290.3101.01	Betriebs-, Verbrauchsmaterial	1'830.10		1'000.00		455.50	
0291.3101.01	Betriebs-, Verbrauchsmaterial	200.00		200.00		675.80	
1506.3101.01	Betriebs-, Verbrauchsmaterial, Treibstoff	4'226.65		6'000.00		6'335.37	
2120.3101.01	Betriebs-, Verbrauchsmaterial	355.85		1'000.00		378.40	
2170.3101.01	Betriebs-, Verbrauchsmaterial	3'286.70		3'000.00		1'549.45	
2180.3101.01	Betriebs-, Verbrauchsmaterial	95.80		200.00		7.20	
2192.3101.01	Betriebs-, Verbrauchsmaterial			100.00			
2195.3101.01	Betriebs-, Verbrauchsmaterial			100.00		186.10	
2195.3101.02	Treibstoff Schulbus	1'133.75		1'500.00		1'132.90	
3420.3101.01	Betriebs-, Verbrauchsmaterial			1'000.00			
4331.3101.01	Betriebs-, Verbrauchsmaterial			100.00			
6150.3101.01	Betriebs-, Verbrauchsmaterial (allg. Unterhalt)			100.00			
6150.3101.02	Betriebs-, Verbrauchsmaterial (Strassenbeleuchtung)	2'325.55		10'000.00		6'268.50	
6150.3101.03	Strassensignalmaterial			500.00			
7101.3101.01	Betriebs-, Verbrauchsmaterial			500.00		280.00	
7301.3101.01	Betriebs-, Verbrauchsmaterial			500.00			
7410.3101.01	Betriebs-, Verbrauchsmaterial			200.00			
7792.3101.01	Betriebs-, Verbrauchsmaterial			500.00			
8200.3101.01	Betriebs-, Verbrauchsmaterial (Forsbetrieb)			600.00		1'067.30	
8200.3101.02	Betriebs-, Verbrauchsmaterial (Walderschliessung)			1'000.00		36.60	
<b>3102</b>	<b>Drucksachen, Publikationen</b>	<b>6'616.40</b>		<b>7'700.00</b>		<b>7'505.30</b>	

Konto	Erfolgsrechnung Artengliederung ER	Rechnung 2020		Budget 2020		Rechnung 2019	
		Aufwand	Ertrag	Aufwand	Ertrag	Aufwand	Ertrag
0110.3102.01	Drucksachen, Publikationen	733.45		1'300.00		2'237.15	
0220.3102.01	Drucksachen, Publikationen	1'942.40		200.00		1'321.25	
0290.3102.01	Drucksachen, Publikationen			2'000.00		1'860.10	
1400.3102.01	Drucksachen, Publikationen (Bauwesen)	1'655.55		1'000.00		330.00	
1506.3102.01	Drucksachen, Publikationen			3'000.00		1'851.00	
2120.3102.01	Drucksachen, Publikationen	2'465.00		200.00		105.80	
7900.3102.01	Drucksachen, Publikationen						
<b>3103</b>	<b>Fachliteratur, Zeitschriften</b>	<b>1'977.70</b>		<b>1'800.00</b>		<b>2'140.65</b>	
0220.3103.01	Fachliteratur, Zeitschriften	143.00		100.00		397.50	
1506.3103.01	Fachliteratur, Zeitschriften	225.00		200.00		225.00	
2120.3103.01	Fachliteratur, Zeitschriften	370.30		200.00		356.25	
2192.3103.01	Fachliteratur, Zeitschriften	984.40		1'000.00		906.90	
8200.3103.01	Fachliteratur, Zeitschriften	255.00		300.00		255.00	
<b>3104</b>	<b>Lehrmittel</b>	<b>21'911.40</b>		<b>24'300.00</b>		<b>15'205.88</b>	
2120.3104.01	Lehrmittel, Schulmaterial	15'474.60		18'500.00		14'346.38	
2120.3104.02	Lehrmittel, Schulmaterial (Werken techn./textil)	5'350.00		5'500.00		4'459.50	
2120.3104.03	Lehrmittel, Schulmaterial (Angebot der Schule)	86.80		300.00		-3'600.00	
2120.3104.04	Bildungsgutscheine für Angebot der Schule						
<b>3105</b>	<b>Lebensmittel</b>	<b>1'260.05</b>		<b>2'500.00</b>		<b>1'932.45</b>	
2180.3105.01	Einkäufe Mittagstisch	1'260.05		2'500.00		1'932.45	
<b>3109</b>	<b>Übriger Material- und Warenaufwand</b>	<b>129.63</b>		<b>200.00</b>		<b>200.00</b>	
7301.3109.01	Übriger Material- und Warenaufwand	129.63		200.00		200.00	
<b>311</b>	<b>Nicht aktivierbare Anlagen</b>	<b>64'835.99</b>		<b>54'500.00</b>		<b>60'143.24</b>	
<b>3110</b>	<b>Büromöbel und Geräte</b>	<b>1'527.25</b>		<b>3'000.00</b>		<b>2'460.22</b>	
0220.3110.01	Anschaffung Büromöbel und Geräte	1'527.25		3'000.00		2'460.22	
<b>3111</b>	<b>Maschinen, Geräte und Fahrzeuge.</b>	<b>67'91.85</b>		<b>9'100.00</b>		<b>13'017.53</b>	
0290.3111.01	Anschaffungen Maschinen, Geräte und Fahrzeuge			500.00		304.20	
0291.3111.01	Maschinen, Geräte und Fahrzeuge.			500.00			
1506.3111.01	Anschaffungen Maschinen, Geräte und Fahrzeuge.	2'996.05		4'500.00		12'713.33	
2170.3111.01	Anschaffung Maschinen, Geräte und Fahrzeuge	5'349.60		1'000.00			
2195.3111.01	Anschaffungen	1'446.20					
6150.3111.01	Anschaffung Maschinen, Geräte und Fahrzeuge			1'000.00			
7101.3111.01	Anschaffung Maschinen, Geräte und Fahrzeuge			300.00			

Erfolgsrechnung 2020

Konto	Erfolgsrechnung Artengliederung ER	Rechnung 2020		Budget 2020		Rechnung 2019	
		Aufwand	Ertrag	Aufwand	Ertrag	Aufwand	Ertrag
7301.3111.01	Anschaffung Maschinen, Geräte und Fahrzeuge			1'000.00			
8200.3111.01	Anschaffung Maschinen, Geräte und Fahrzeuge			300.00			
<b>3112</b>	<b>Kleider, Wäsche, Vorhänge</b>	<b>9'118.10</b>		<b>5'400.00</b>		<b>8'119.88</b>	
1506.3112.01	Anschaffungen Kleider, Wäsche, Vorhänge	9'118.10		5'000.00		8'119.88	
6150.3112.01	Anschaffung Kleider			200.00			
7101.3112.01	Anschaffung Kleider			200.00			
<b>3113</b>	<b>Hardware</b>	<b>18'796.28</b>		<b>23'200.00</b>		<b>7'201.40</b>	
0220.3113.01	Anschaffung Hardware, IT-Geräte			2'000.00		6'512.15	
2120.3113.01	Anschaffung Hardware, IT-Geräte	18'796.28		21'200.00		889.25	
<b>3118</b>	<b>Immaterielle Anlagen</b>	<b>608.46</b>		<b>10'200.00</b>		<b>26'013.90</b>	
0220.3118.01	Anschaffung Software und Lizenzen	608.46		9'100.00		19'014.45	
2120.3118.01	Anschaffung Software, Lizenzen			1'000.00		6'999.45	
2192.3118.01	Anschaffung Software, Lizenzen			100.00			
<b>3119</b>	<b>Übrige nicht aktivierbare Anlagen</b>	<b>24'994.05</b>		<b>3'700.00</b>		<b>3'330.31</b>	
2120.3119.01	Anschaffung Schulmobiliar	350.00		800.00		1'987.20	
2120.3119.02	Anschaffung Sportgeräte, Turmmaterial	1'191.50		1'000.00		647.56	
2195.3119.02	Carport	22'738.05					
7101.3119.01	Anschaffung von Wasserzählern	449.15		1'000.00		685.55	
7201.3119.01	Anschaffung von Wasserzählern (ARA)	285.35					
7792.3119.01	Anschaffung Robidog-Behälter			800.00			
8400.3119.01	Anschaffung Wanderkarten/-tafeln			100.00			
<b>312</b>	<b>Ver- und Entsorgung Liegenschaften Verwaltungsvermögen</b>	<b>30'045.11</b>		<b>39'100.00</b>		<b>31'843.80</b>	
<b>3120</b>	<b>Ver- und Entsorgung Liegenschaften Verwaltungsvermögen</b>	<b>30'045.11</b>		<b>39'100.00</b>		<b>31'843.80</b>	
0290.3120.01	Wasser, Abwasser, Strom, Abfall	5'480.45		5'500.00		5'445.60	
0290.3120.02	Heizung	3'202.03		3'500.00		3'165.90	
0291.3120.02	Heizung	1'053.90		1'000.00		1'122.65	
1506.3120.01	Wasser, Abwasser, Strom, Abfall	64.00		500.00		688.45	
2170.3120.01	Wasser, Abwasser, Strom, Abfall	4'767.50		6'000.00		4'794.15	
2170.3120.02	Heizung	5'382.83		8'000.00		7'008.60	
6150.3120.01	Wasser, Abwasser, Strom, Abfall	810.00		500.00		242.00	
6150.3120.02	Strom öffentliche Strassenbeleuchtung	1'257.70		1'800.00		1'293.40	
6155.3120.01	Strom Parkplatz Wolftrichte	582.35		1'000.00		855.05	
7101.3120.01	Strom	4'836.90		8'000.00		4'515.80	
7201.3120.01	Wasser, Abwasser, Strom, Abfall	2'345.15		3'000.00		2'450.55	

Konto	Erfolgsrechnung Artengliederung ER	Rechnung 2020		Budget 2020		Rechnung 2019	
		Aufwand	Ertrag	Aufwand	Ertrag	Aufwand	Ertrag
7301.3120.01	Wasser, Abwasser, Strom, Abfall	282.30		300.00		261.65	
<b>313</b>	<b>Dienstleistungen und Honorare</b>	<b>164'841.85</b>		<b>132'350.00</b>		<b>152'227.91</b>	
<b>3130</b>	<b>Dienstleistungen Dritter</b>	<b>126'908.09</b>		<b>69'450.00</b>		<b>106'918.31</b>	
0110.3130.01	Porti, Gebühren	2'092.28		1'500.00		654.85	
0110.3130.02	Dienstleistungen Dritter			500.00		1'493.65	
0220.3130.01	Telefonie, Internet, Porti, Gebühren	4'177.45		4'000.00		4'251.55	
0220.3130.02	Mitglieder- und Verbandsbeiträge	1'234.00		1'200.00		1'204.00	
1400.3130.01	Kataster- und Vermessungswesen	5'722.70		11'000.00		2'387.95	
1400.3130.02	Gebührenaufwand für Amtshandlungen (allgemeine Dienste)	415.30		1'500.00		1'186.30	
1400.3130.03	Gebührenaufwand für Amtshandlungen (Bauwesen)	19'033.65		4'000.00		14'114.95	
1506.3130.01	Telefonie, Internet, Porti, Gebühren	8'534.44		9'000.00		10'224.06	
1506.3130.02	Mitglieder- und Verbandsbeiträge	1'048.30		1'200.00		1'048.05	
2120.3130.01	Telefonie, Internet, Porti, Gebühren	231.10		1'300.00		253.35	
2190.3130.01	Kostenanteil regionales Schulsekretariat	5'273.60		5'500.00		7'210.40	
3320.3130.01	Betreuung Homepage	646.55		700.00		530.60	
5440.3130.01	Dienstleistungen Dritter (Elternbriefe)	156.00		100.00			
6150.3130.01	Dienstleistungen Dritter	7'575.55		8'000.00		8'403.10	
6290.3130.01	Generalabonnemente SBB (Tageskarten)					28'000.00	
6291.3130.01	Mitglieder- und Verbandsbeiträge	288.35		350.00		356.90	
7101.3130.01	Telefon, Internet, Porti, Gebühren	282.50		400.00		282.15	
7101.3130.02	Trinkwasserproben	1'146.00		1'600.00		1'479.00	
7101.3130.03	Mitglieder- und Verbandsbeiträge	80.00		100.00		80.00	
7101.3130.04	Dienstleistungen Dritter	5'141.30		200.00		5'294.75	
7201.3130.01	Telefonie, Internet, Porti, Gebühren	120.00		100.00			
7301.3130.01	Entsorgung Spezialsammlungen	2'379.77		2'500.00		2'182.15	
7301.3130.02	Entsorgung Grüngut	11'778.00		10'000.00		10'412.50	
7301.3130.03	Dienstleistungen Dritter			500.00		1'195.00	
7410.3130.01	Dienstleistungen Dritter	2'135.55		500.00			
7900.3130.01	Gebühren für Amtshandlungen	40'461.55		500.00			
7906.3130.01	Mitglieder- und Verbandsbeiträge	1'181.65		1'200.00		1'240.80	
8140.3130.01	Dienstleistungen Dritter			600.00		1'181.65	
8200.3130.01	Dienstleistungen Dritter	3'897.60		600.00		562.75	
8200.3130.02	Mitglieder- und Verbandsbeiträge	124.50		600.00		997.55	
9630.3130.01	Dienstleistungen Dritter	1'281.00		200.00		124.50	
9634.3130.01	Mitglieder- und Verbandsbeiträge (Flurteile)	471.40		600.00		569.80	
<b>3131</b>	<b>Planungen und Projektierungen Dritter</b>	<b>2'389.90</b>		<b>6'500.00</b>		<b>11'544.10</b>	
6150.3131.01	Planungen und Projektierungen Dritter			1'000.00			

**Erfolgsrechnung 2020**

Konto	Erfolgsrechnung Artengliederung ER	Rechnung 2020		Budget 2020		Rechnung 2019	
		Aufwand	Ertrag	Aufwand	Ertrag	Aufwand	Ertrag
7900.3131.01	Planungen und Projektierungen Dritter	2'389.90		5'500.00		11'544.10	
<b>3132</b>	<b>Honorare externe Berater, Gutachter, Fachexperten etc.</b>	<b>13'141.70</b>		<b>29'300.00</b>		<b>7'695.15</b>	
0110.3132.01	Honorar Rechnungsprüfungsorgan	4'200.30		4'900.00		4'738.80	
0290.3132.01	Honorare externe Berater, Gutachter, Fachexperten etc.	2'632.85		1'000.00		1'097.20	
7101.3132.01	Honorare externe Berater, Gutachter, Fachexperten etc.	1'717.75		3'500.00		167.20	
7201.3132.01	Honorare externe Berater, Gutachter, Fachexperten etc.	4'051.05		20'000.00		180.15	
7450.3132.01	Honorare externe Berater, Gutachter, Fachexperten etc.	639.75				414.60	
9630.3132.01	Honorare externe Berater, Gutachter, Fachexperten etc.					1'097.20	
<b>3133</b>	<b>Informatik-Nutzungsaufwand</b>	<b>242.75</b>		<b>1'400.00</b>		<b>3'902.19</b>	
2120.3133.01	Informatik-Nutzungsaufwand	44.15		100.00		28.75	
3320.3133.01	Informatik-Nutzungsaufwand Homepage	198.60		100.00		18.50	
7101.3133.01	Informatik-Nutzungsaufwand			600.00		3'554.85	
7201.3133.01	Informatik-Nutzungsaufwand			600.00			
<b>3134</b>	<b>Sachversicherungsprämien</b>	<b>18'530.61</b>		<b>22'300.00</b>		<b>19'963.05</b>	
0220.3134.01	Sach- und Haftpflichtversicherungsprämien	1'963.30		3'000.00		2'798.15	
0290.3134.01	Sachversicherungsprämien	2'043.20		2'200.00		2'046.60	
0291.3134.01	Sachversicherungsprämien	246.31		300.00		246.80	
1506.3134.01	Sach- und Haftpflichtversicherungsprämien	6'507.60		7'000.00		6'610.05	
1620.3134.01	Sachversicherungsprämien	182.80		200.00		183.05	
2120.3134.01	Sachversicherungsprämien	658.15		700.00		697.80	
2120.3134.02	Schülerunfallversicherungsprämien					362.90	
2130.3134.01	Schülerunfallversicherungsprämien					106.60	
2170.3134.01	Sachversicherungsprämien	4'056.70		4'000.00		3'981.85	
2195.3134.01	Sachversicherungsprämien	2'745.80		2'900.00		2'802.50	
6150.3134.01	Sachversicherungsprämien	68.55		100.00		68.60	
7301.3134.01	Sachversicherungsprämien	58.20		100.00		58.35	
7450.3134.01	Beitrag Einsatzkostenversicherung GVB			1'800.00			
<b>3136</b>	<b>Honorare privatärztlicher Tätigkeit</b>	<b>2'025.00</b>		<b>1'800.00</b>		<b>1'391.20</b>	
4330.3136.01	Honorare privatärztlicher Tätigkeit	435.00		600.00		300.00	
4331.3136.01	Aufklärungs- und Untersuchungskosten	1'590.00		1'900.00		1'091.20	
<b>3137</b>	<b>Steuern und Abgaben</b>	<b>1'603.89</b>		<b>1'600.00</b>		<b>1'113.10</b>	
0291.3137.01	Steuern und Abgaben			100.00			
1506.3137.01	Steuern und Abgaben	525.70		500.00			
2195.3137.01	Steuern und Abgaben	755.25		600.00		790.25	



Konto	Erfolgsrechnung Artengliederung ER	Rechnung 2020		Budget 2020		Rechnung 2019	
		Aufwand	Ertrag	Aufwand	Ertrag	Aufwand	Ertrag
8200.3137.01	Steuern und Abgaben	322.85		400.00		322.85	
<b>314</b>	<b>Baulicher Unterhalt und betrieblicher Unterhalt</b>	<b>1'13'393.49</b>		<b>1'11'500.00</b>		<b>1'08'781.46</b>	
3141	<b>Unterhalt Strassen / Verkehrswege</b>	<b>64'538.75</b>		<b>74'000.00</b>		<b>48'755.30</b>	
3420.3141.01	Unterhalt Wanderwege					132.10	
6150.3141.01	Unterhalt Strassen / Verkehrswege	4'174.45		10'000.00		8'998.55	
6150.3141.02	Unterhalt Strassenbeleuchtung			500.00		146.75	
6150.3141.03	Schneeräumung durch Dritte	29'291.70		40'000.00		39'477.90	
6150.3141.04	Unterhalt Verkehrssignale, Verkehrsspiegel, Strassenmarkierungen			1'500.00			
6155.3141.01	Unterhalt Parkplatz	31'070.60		20'000.00			
<b>3142</b>	<b>Unterhalt Wasserbau</b>	<b>8'791.50</b>		<b>10'000.00</b>		<b>14'745.95</b>	
7410.3142.01	Unterhalt Wasserbau	8'791.50		10'000.00		14'745.95	
<b>3143</b>	<b>Unterhalt übrige Tiefbauten</b>	<b>25'902.65</b>		<b>9'000.00</b>		<b>2'868.25</b>	
7101.3143.01	Unterhalt übrige Tiefbauten (Leitungsnetz)	15'197.70		5'000.00		2'097.70	
7201.3143.01	Unterhalt übrige Tiefbauten (Leitungsnetz)	8'323.80		1'000.00		568.55	
7201.3143.02	Unterhalt übrige Tiefbauten (Pumpwerke)	2'381.15		3'000.00			
<b>3144</b>	<b>Unterhalt Hochbauten, Gebäude</b>	<b>15'252.59</b>		<b>16'000.00</b>		<b>42'458.95</b>	
0290.3144.01	Unterhalt Hochbauten, Gebäude (Gemeindehaus)	1'931.35		6'000.00		25'596.15	
0290.3144.02	Unterhalt Hochbauten, Gebäude (Spycher)			500.00		-214.05	
0291.3144.01	Unterhalt Hochbauten, Gebäude	846.09		500.00		8'736.40	
1506.3144.01	Unterhalt Feuerwehler	172.50		500.00			
1506.3144.01	Unterhalt Hochbauten, Gebäude	1'319.30		1'000.00			
1610.3144.01	Unterhalt Hochbauten, Gebäude	1'088.35					
1620.3144.01	Unterhalt Schutzräume			1'000.00		4'582.65	
2170.3144.01	Unterhalt Hochbauten, Gebäude	8'251.15		6'500.00		2'737.95	
7101.3144.01	Unterhalt Hochbauten, Gebäude (Reservoir)	1'537.85				1'019.85	
7301.3144.01	Unterhalt Hochbauten, Gebäude	115.40		500.00			
<b>3145</b>	<b>Unterhalt Wald</b>			<b>2'506.60</b>		<b>155.00</b>	
8200.3145.01	Unterhalt Wald (allg.)			1'500.00		155.00	
8200.3145.02	Unterhalt Wald (Erschliessung)			1'000.00			
<b>315</b>	<b>Unterhalt Mobilien und Immaterielle Anlagen</b>	<b>33'926.30</b>		<b>56'400.00</b>		<b>33'889.57</b>	
<b>3150</b>	<b>Unterhalt Büromöbel und -geräte</b>			<b>500.00</b>		<b>330.20</b>	
0220.3150.01	Unterhalt Büromöbel und -geräte			500.00		330.20	

**Erfolgsrechnung 2020**

Konto	Erfolgsrechnung Artengliederung ER	Rechnung 2020		Budget 2020		Rechnung 2019	
		Aufwand	Ertrag	Aufwand	Ertrag	Aufwand	Ertrag
<b>3151</b>	<b>Unterhalt Apparate, Maschinen, Geräte, Fahrzeuge, Werkzeuge</b>	<b>16'332.69</b>		<b>32'200.00</b>		<b>18'596.83</b>	
0290.3151.01	Unterhalt Apparate, Maschinen, Geräte, Fahrzeuge, Werkzeuge	704.35		500.00		524.45	
0291.3151.01	Unterhalt Apparate, Maschinen, Geräte, Fahrzeuge, Werkzeuge			200.00			
1506.3151.01	Unterhalt Apparate, Maschinen, Geräte, Fahrzeuge, Werkzeuge	5'509.02		20'500.00		8'047.43	
2120.3151.01	Unterhalt Apparate, Maschinen, Geräte, Fahrzeuge, Werkzeuge	224.02		1'000.00		1'107.05	
2170.3151.01	Unterhalt Apparate, Maschinen, Geräte, Fahrzeuge, Werkzeuge	1'033.90		1'500.00		772.20	
2195.3151.01	Unterhalt Schulbus	2'610.00		3'000.00		5'968.26	
6150.3151.01	Unterhalt Apparate, Maschinen, Geräte, Fahrzeuge, Werkzeuge	5'682.75		2'000.00		1'991.30	
7101.3151.01	Unterhalt Hydrantenmelz	568.65		3'000.00		186.15	
7301.3151.01	Unterhalt Apparate, Maschinen, Geräte, Fahrzeuge, Werkzeuge			500.00			
<b>3153</b>	<b>Informatik-Unterhalt (Hardware)</b>	<b>4'978.85</b>		<b>7'400.00</b>		<b>3'531.70</b>	
0220.3153.01	Informatik-Unterhalt (Hardware)	4'978.85		5'400.00		3'483.20	
2120.3153.01	Informatik-Unterhalt (Hardware)			2'000.00		48.50	
<b>3158</b>	<b>Unterhalt immaterielle Anlagen</b>	<b>11'939.76</b>		<b>13'300.00</b>		<b>11'430.84</b>	
0110.3158.01	Informatik-Unterhalt (Software)	107.70		200.00		107.70	
0220.3158.01	Informatik-Unterhalt (Software)	6'269.95		7'800.00		8'368.20	
2120.3158.01	Informatik-Unterhalt (Software)	5'562.11		5'300.00		2'954.94	
<b>3159</b>	<b>Unterhalt übrige mobile Anlagen</b>	<b>675.00</b>		<b>3'000.00</b>		<b>3'000.00</b>	
1506.3159.01	Unterhalt Korpsmaterial	675.00		3'000.00			
<b>316</b>	<b>Mieten, Leasing, Pachten, Benützungsgebühren</b>	<b>39'502.50</b>		<b>42'900.00</b>		<b>33'861.10</b>	
<b>3160</b>	<b>Miete und Pacht Liegenschaften</b>	<b>2'886.00</b>		<b>3'000.00</b>		<b>2'886.00</b>	
2120.3160.01	Miete Turnhallenbenützung extern	840.00		900.00		840.00	
7301.3160.01	Baurechtszins Abfallsammelstelle	2'046.00		2'100.00		2'046.00	
<b>3161</b>	<b>Mieten, Benützungskosten Anlagen</b>	<b>36'616.50</b>		<b>39'900.00</b>		<b>30'975.10</b>	
1506.3161.01	Mieten, Benützungskosten Anlagen	4'648.00		500.00		2'796.00	
1506.3161.02	Miete RFA Thun und Module			2'500.00			
3290.3161.01	Fahrzeug- und Maschinenentschädigungen			300.00			
3420.3161.01	Fahrzeug- und Maschinenentschädigungen			500.00			
6150.3161.01	Fahrzeug- und Maschinenentschädigungen	6'701.00		10'000.00		199.50	
6150.3161.02	Miete Streusalzsilos	1'437.50		1'600.00		34.40	
7301.3161.01	Fahrzeug- und Maschinenentschädigungen	2'836.50		3'000.00		5'629.00	
7410.3161.01	Fahrzeug- und Maschinenentschädigungen			1'000.00		2'081.70	
8200.3161.01	Fahrzeug- und Maschinenentschädigungen (Forstbetrieb)	20'493.50		17'000.00		2'108.00	

Konto	Erfolgsrechnung Aufgliederung ER	Rechnung 2020		Budget 2020		Rechnung 2019	
		Aufwand	Ertrag	Aufwand	Ertrag	Aufwand	Ertrag
3200.3181.02	Fahrzeug- und Maschinenschädigungen (Walderschliessung)	500.00		3'800.00		500.00	
<b>317</b>	<b>Spesenentschädigungen</b>	3'092.00		4'750.00		1'210.00	
<b>3170</b>	<b>Reisekosten und Spesen</b>	7'996.00		12'750.00		8'726.75	
0110.3170.01	Verpflügung Abstimmungs-Wahlausschuss	28.10		200.00		375.15	
0120.3170.01	Reisekosten und Spesen	3'000.00		3'000.00		3'000.00	
0220.3170.01	Reisekosten und Spesen	220.00		300.00		300.00	
1508.3170.01	Reisekosten und Spesen	861.40		4'000.00		483.00	
1620.3170.01	Reisekosten und Spesen, Verpflügung Zivilschutzzeinsätze			200.00			
2130.3170.01	Reisekosten und Spesen	400.00					
2190.3170.01	Reisekosten und Spesen	140.80		500.00		259.80	
2195.3170.01	Reisekosten für Schülertransporte (Primarschule)	1'621.60		2'000.00		2'582.20	
2195.3170.03	Reisekosten und Spesen	133.00					
2910.3170.01	Reisekosten und Spesen	40.00		300.00		60.00	
3420.3170.01	Reisekosten und Spesen	27.60		50.00		55.50	
4331.3170.01	Reisekosten und Spesen	524.40		800.00		623.10	
7101.3170.01	Reisekosten und Spesen	117.60		300.00		120.60	
7201.3170.01	Reisekosten und Spesen			100.00			
7301.3170.01	Reisekosten und Spesen	537.80		600.00		637.80	
8110.3170.01	Reisekosten und Spesen	193.60		400.00		205.30	
8200.3170.01	Reisekosten und Spesen					58.80	
9630.3170.01	Reisekosten und Spesen						
<b>3171</b>	<b>Exkursionen, Schulreisen und Lager</b>	1'142.29		4'750.00		3'401.93	
2120.3171.01	Exkursionen, Schulreisen und Lager	1'142.29		4'750.00		3'401.93	
<b>318</b>	<b>Wertberichtigungen auf Forderungen</b>	-43'533.09		3'400.00		4'529.80	
<b>3180</b>	<b>Wertberichtigungen auf Forderungen</b>	-45'000.00					
9100.3180.01	Wertberichtigungen gefährdete Steuerguthaben	-45'000.00					
<b>3181</b>	<b>Tatsächliche Forderungsverluste</b>	1'361.91		3'400.00		4'529.80	
1500.3181.01	Forderungsverluste Ersatzabgaben Feuerwehrdienstpflicht	246.11		100.00		764.10	
1506.3181.01	Tatsächliche Forderungsverlust	830.00					
7101.3181.01	Tatsächliche Forderungsverluste			100.00		420.95	
7301.3181.01	Tatsächliche Forderungsverluste					65.00	
9100.3181.01	Forderungsverluste allg. Gemeindesteuern	5.80		3'000.00		2'986.30	
9102.3181.01	Forderungsverluste Liegenschaftssteuern	116.10		100.00		0.05	
9610.3181.01	Abschreibungen (Verzugszinsen)	163.90		100.00		293.40	

Einwohnergemeinde Oberlangenegg HRM2

Erfolgsrechnung 2020

Konto	Erfolgsrechnung Artgliederung ER	Rechnung 2020		Budget 2020		Rechnung 2019	
		Aufwand	Ertrag	Aufwand	Ertrag	Aufwand	Ertrag
<b>319</b>	<b>Verschiedener Betriebsaufwand</b>						
3190	Schadenersatzleistungen						
1506.3190.01	Schadenersatzleistungen	4'656.60		18'000.00		10'520.35	
3199	Übriger Betriebsaufwand						
0120.3199.01	Gemeinderatskredit	4'656.60		17'500.00		10'520.35	
0120.3199.02	Jungbürgerfeier	2'987.40		7'000.00		4'980.40	
1506.3199.01	Feuerwehrkommissionskredit	336.15		500.00		240.80	
1506.3199.02	Übriger Betriebsaufwand Ermsfalleinsätze	302.00		2'000.00		1'333.70	
2120.3199.01	Examen, Schulweihnacht	922.55		2'500.00		1'572.70	
3290.3199.01	Bundesfeier	14.10		2'000.00		2'196.00	
3290.3199.02	Ehrungen, Empfänge			500.00			
3410.3199.01	Sporterehrungen, Empfänge			500.00			
5350.3199.01	Kostenanteil regionale Alterskommission	94.40		500.00		194.75	
<b>33</b>	<b>Abschreibungen Verwaltungsvermögen</b>						
330	Sachanlagen VV	173'800.35		180'400.00		162'051.00	
3300	Planmäßige Abschreibungen Sachanlagen	173'800.35		180'400.00		162'051.00	
0290.3300.40	Planmäßige Abschreibungen Sachanlagen	1'393.75		2'500.00		9'366.35	
1506.3300.60	Planmäßige Abschreibungen Mobilien VV	9'366.35		9'400.00		2'593.65	
1506.3300.99	Verrechnete planmäßige Abschreibungen (bish. VV)	2'593.65		2'600.00		4'993.90	
2170.3300.04	Planmäßige Abschreibungen Sachanlagen	4'993.90		5'300.00		2'708.95	
6150.3300.10	Planmäßige Abschreibungen Sachanlagen	8'995.70		10'500.00			
7101.3300.30	Planmäßige Abschreibungen Sachanlagen			3'000.00			
7201.3300.30	Planmäßige Abschreibungen Sachanlagen	5'611.95		9'000.00		4'367.15	
7301.3300.90	Planmäßige Abschreibungen übrige Sachanlagen VV (bish. VV, 15 Jahre)	4'666.65		4'700.00		4'666.65	
9901.3300.90	Planmäßige Abschreibungen übrige Sachanlagen (bish. VV, 15 Jahre)	133'333.35		133'400.00		133'333.35	
2195.3300.60	Planmäßige Abschreibungen Mobilien	2'845.05					
<b>34</b>	<b>Finanzaufwand</b>						
340	Zinsaufwand	58'304.75		100'350.00		60'499.08	
3400	Verzinsung laufende Verbindlichkeiten	8'585.50		16'700.00		9'043.15	
1506.3400.01	Verzinsung laufende Verbindlichkeiten			150.00			
9910.3400.01	Verzinsung laufende Verbindlichkeiten			100.00			
				50.00			

Erfolgsrechnung 2020

Konto	Erfolgsrechnung Artengliederung ER	Rechnung 2020		Budget 2020		Rechnung 2019	
		Aufwand	Ertrag	Aufwand	Ertrag	Aufwand	Ertrag
<b>3401</b>	<b>Verzinsung kurzfristige Finanzverbindlichkeiten</b>						
9610.3401.01	Verzinsung kurzfristige Finanzverbindlichkeiten	6.75		50.00		18.05	
		6.75		50.00		18.05	
<b>3406</b>	<b>Verzinsung langfristige Finanzverbindlichkeiten</b>						
9610.3406.01	Verzinsung langfristige Finanzverbindlichkeiten	7'750.00		8'000.00		7'750.00	
		7'750.00		8'000.00		7'750.00	
<b>3409</b>	<b>Übrige Passivzinsen</b>						
7101.3409.01	Zinsen gebührentfinanz. Spezialfinanzierungen	828.75		100.00		1'275.10	
7201.3409.01	Zinsen gebührentfinanz. Spezialfinanzierungen			6'000.00			
7301.3409.01	Zinsen gebührentfinanz. Spezialfinanzierungen	147.05		400.00		270.40	
9610.3409.01	Übrige Passivzinsen (Sonderrechnungen, Spezialfinanzierungen)	681.70		2'000.00		1'004.70	
<b>343</b>	<b>Liegenschaftenaufwand Finanzvermögen</b>						
		48'224.10		78'850.00		48'455.13	
<b>3430</b>	<b>Baulicher Unterhalt Liegenschaften FV</b>						
9630.3430.01	Baulicher Unterhalt Liegenschaften FV	15'260.70		34'000.00		13'067.20	
9631.3430.01	Baulicher Unterhalt Liegenschaften FV	3'047.35		20'000.00		10'354.35	
9634.3430.01	Baulicher Unterhalt Grundstücke FV	11'573.20		13'000.00		2'712.85	
		640.15		1'000.00			
<b>3431</b>	<b>Nicht baulicher Unterhalt Liegenschaften FV</b>						
9630.3431.01	Nicht baulicher Unterhalt Liegenschaften FV	6'945.40		18'000.00		12'481.55	
9631.3431.01	Nicht baulicher Unterhalt Liegenschaften FV	6'337.00		13'000.00		9'977.00	
		608.40		5'000.00		2'504.55	
<b>3439</b>	<b>Übriger Liegenschaftsaufwand FV</b>						
9630.3439.01	Wasser, Abwasser, Strom, Abfall	26'018.00		26'850.00		22'906.38	
9630.3439.02	Heizung	4'973.86		5'000.00		4'684.30	
9630.3439.03	Betriebs- und Verbrauchsmaterial	3'854.55		5'000.00		4'378.06	
9630.3439.04	Drucksachen, Publikationen	508.69		1'000.00		392.80	
9630.3439.05	Telefonie, Internet, Porti, Gebühren			200.00			
9630.3439.06	Sachversicherungsprämien			300.00			
9631.3439.01	Wasser, Abwasser, Strom, Abfall	3'065.40		3'000.00		3'002.90	
9631.3439.02	Heizung	3'862.50		5'000.00		3'631.50	
9631.3439.03	Betriebs- und Verbrauchsmaterial	6'627.00		4'000.00		3'700.80	
9631.3439.04	Drucksachen, Publikationen	65.85		50.00		51.20	
9631.3439.06	Sachversicherungsprämien	3'059.75		200.00		3'064.80	
				3'100.00			
<b>349</b>	<b>Verschiedener Finanzaufwand</b>						
		1'495.15		4'800.00		3'000.80	
<b>3499</b>	<b>Übriger Finanzaufwand</b>						
		1'495.15		4'800.00		3'000.80	

Konto	Erfolgsrechnung Artengliederung ER	Rechnung 2020		Budget 2020		Rechnung 2019	
		Aufwand	Ertrag	Aufwand	Ertrag	Aufwand	Ertrag
8200.3499.01	Übriger Finanzaufwand (Skontoabzüge)	975.25		1'800.00		2'197.90	
9610.3499.01	Vergütungszinsen Steuern	522.05		3'000.00		832.90	
9690.3499.01	Übriger Finanzaufwand	-2.15					
<b>35</b>	<b>Einlagen in Fonds und Spezialfinanzierungen</b>	<b>97'412.22</b>		<b>86'900.00</b>		<b>114'279.00</b>	
<b>351</b>	<b>Einlagen in Fonds und Spezialfinanzierungen im Eigenkapital</b>	<b>97'412.22</b>		<b>86'900.00</b>		<b>114'279.00</b>	
<b>3510</b>	<b>Einlagen in Spezialfinanzierungen EK</b>	<b>97'412.22</b>		<b>86'900.00</b>		<b>114'279.00</b>	
7101.3510.10	Einlagen in Spezialfinanzierungen EK (Werterhalt)	25'884.00		48'900.00		50'877.00	
7101.3510.50	Einlagen in Spezialfinanzierungen EK (Anschlussgebühren)	27'955.00		8'000.00		5'942.00	
7201.3510.10	Einlagen in Spezialfinanzierungen EK (Werterhalt)	20'488.00		22'000.00			
7201.3510.50	Einlagen in Spezialfinanzierungen EK (Anschlussgebühr)	10'748.00		8'000.00		57'460.00	
1500.3510.01	Einlagen in Spezialfinanzierungen EK	9'806.22					
<b>36</b>	<b>Transferaufwand</b>	<b>1'189'496.65</b>		<b>1'106'650.00</b>		<b>1'225'307.46</b>	
<b>361</b>	<b>Entschädigungen an Gemeinwesen</b>	<b>916'638.35</b>		<b>816'400.00</b>		<b>959'744.71</b>	
<b>3611</b>	<b>Entschädigungen an Kantone und Konkordate</b>	<b>532'668.20</b>		<b>407'500.00</b>		<b>497'192.88</b>	
0220.3611.01	Entschädigungen an Kanton für Dienstleistungen	6'894.90		19'000.00		9'658.70	
2111.3611.01	Lastenausgleich Lehrgelhaltskosten	116'028.00		57'400.00		104'189.40	
2120.3611.01	Lastenausgleich Lehrgelhaltskosten	171'263.60		76'100.00		116'458.20	
2130.3611.01	Gehaltskostenbeitrag an Kanton (Gymnasium)	1'298.35		11'000.00		16'500.00	
2130.3611.02	Schulgelder an Kanton (Gymnasium)			5'200.00		7'740.00	
5799.3611.01	Gemeindeanteil Lastenausgleich Sozialhilfe	237'183.35		247'800.00		242'646.35	
<b>3612</b>	<b>Entschädigungen an Gemeinden und Gemeindeverbände</b>	<b>383'970.15</b>		<b>408'900.00</b>		<b>452'552.06</b>	
1500.3612.01	Betriebskostenbeitrag Feuerwehr Schwarzenegg regio	18'917.57		33'600.00		21'669.14	
1506.3612.01	Betriebskostenanteil FW-Magazin / TLF-Beitrag	8'048.65		5'000.00		5'135.45	
1506.3612.02	Mietzins FW-Magazin Schwarzenegg	12'975.00		15'600.00		15'570.00	
1506.3612.03	Mietzins FW-Magazin Eriz	2'625.00		3'200.00		3'150.00	
1506.3612.04	Entschädigung Sitzgemeinde	1'000.00		2'000.00		1'000.00	
1620.3612.01	Entschädigungen an Gemeinden und Gemeindeverbände	8'838.00		10'000.00		8'607.45	
2111.3612.01	Gehaltskostenbeitrag an andere Gemeinden (inkl. IBEM)	1'956.65					
2111.3612.02	Schulkostenbeitrag an andere Gemeinden (inkl. IBEM)	1'050.00					
2120.3612.01	Gehaltskostenbeitrag an andere Gemeinden (inkl. IBEM)	38'008.70		35'100.00		39'456.60	
2120.3612.02	Schulkostenbeitrag an andere Gemeinden (inkl. IBEM)	2'241.15		11'000.00		8'653.40	
2130.3612.01	Gehaltskostenbeitrag an andere Gemeinden (inkl. IBEM)	76'442.80		89'500.00		97'458.78	
2130.3612.02	Schulkostenbeitrag an OSZ Unterlangenegg	31'890.48		44'200.00		54'870.50	

Konto	Erfolgsrechnung Artengliederung ER	Rechnung 2020		Budget 2020		Rechnung 2019	
		Aufwand	Ertrag	Aufwand	Ertrag	Aufwand	Ertrag
2130.3612.03	Gehaltskostenbeitrag an andere Gemeinden	6'786.10				9'822.45	
2130.3612.04	Schuldkostenbeitrag an andere Gemeinden	3'841.65				4'540.00	
2130.3612.05	Investitionsfolgekosten OSZ Unterlangenegg (Abschr./Zins)	40'918.65		41'500.00		41'203.70	
5310.3612.01	Entschädigung an Gemeinde Buchholterberg	8'443.35		9'700.00		8'344.50	
5451.3612.01	Entschädigungen an Gemeinden und Gemeindeverbände	637.40				2'835.39	
5795.3612.01	Entschädigung an Gemeinde Steffisburg	5'281.05				4'980.75	
6150.3612.90	Interne Verrechnung von Betriebskosten (Spez.fin.)	788.85		800.00		788.65	
7101.3612.01	Entschädigungen an Gemeinde Eriz (Wassereinkaufgebühr)	36'520.90		30'000.00		63'452.35	
7101.3612.90	Interne Verrechnungen von Dienstleistungen (Verwaltung)	6'000.00		6'000.00		6'000.00	
7201.3612.91	Interne Verrechnungen von Dienstleistungen (Kommunalbetrieb)	33.60		500.00			
7201.3612.91	Interne Verrechnungen von Dienstleistungen (Kommunalbetrieb)	6'000.00		6'000.00		6'000.00	
7301.3612.01	Entschädigungen an Stadt Thun (Kadaversammelstelle)	2'272.65		200.00		6'000.00	
7301.3612.02	Entschädigungen an Kehrregion rechtes Zuggebiet	26'944.00		1'600.00		50.40	
7301.3612.90	Interne Verrechnungen von Dienstleistungen (Verwaltung)	3'500.00		22'000.00		2'274.95	
7301.3612.91	Interne Verrechnungen von Dienstleistungen (Kommunalbetrieb)	7716.30		3'500.00		25'582.00	
7710.3612.01	Entschädigungen an Gemeindeverband Begräbnisbezirk Schwarzenegg	18'808.85		6'000.00		3'500.00	
7710.3612.02	Investitionsfolgekosten Sanierung Friedhofgebäude	3'706.80		19'000.00		5'143.50	
362	<b>Finanz- und Lastenausgleich</b>	<b>86'547.00</b>		<b>37'500.00</b>		<b>87'056.00</b>	
3621	<b>Finanz- und Lastenausgleich an Kanton</b>	<b>86'547.00</b>		<b>37'500.00</b>		<b>87'056.00</b>	
9300.3621.60	Lastenausgleichsbeiträge an Kanton	86'547.00		37'500.00		87'056.00	
363	<b>Beiträge an Gemeinwesen und Dritte</b>	<b>176'957.05</b>		<b>201'950.00</b>		<b>177'844.20</b>	
3631	<b>Beiträge an Kantone und Konkordate</b>	<b>151'257.20</b>		<b>158'400.00</b>		<b>150'977.00</b>	
1110.3631.01	Pauschalierung der Interventionskosten	280.20					
5320.3631.01	Gemeindeanteil Lastenausgleich EL	108'608.00		110'000.00		105'712.00	
5410.3631.01	Gemeindeanteil Lastenausgleich Familienzulagen	-820.00		2'900.00		3'777.00	
6291.3631.01	Gemeindeanteil Lastenausgleich öffentlicher Verkehr	43'189.00		45'500.00		41'488.00	
3632	<b>Beiträge an Gemeinden und Gemeindeverbände</b>	<b>13'463.80</b>		<b>19'100.00</b>		<b>17'332.65</b>	
3290.3632.01	Beiträge an Kulturförderung Region Thun	1'037.00		1'100.00		1'037.00	
7201.3632.01	Betriebsbeitrag an ARA Thunersee	12'426.80		18'000.00		16'895.65	
3635	<b>Beiträge an private Unternehmungen</b>	<b>1'889.00</b>		<b>1'900.00</b>		<b>1'889.00</b>	
6220.3635.01	Beitrag an Moonliner	1'889.00		1'900.00		1'889.00	
3636	<b>Beiträge an private Organisationen ohne Erwerbszweck</b>	<b>6'751.75</b>		<b>8'750.00</b>		<b>7'045.55</b>	

Konto	Erfolgsrechnung Artengliederung ER	Rechnung 2020		Budget 2020		Rechnung 2019	
		Aufwand	Ertrag	Aufwand	Ertrag	Aufwand	Ertrag
2140.3636.01	Beitrag an Musikschulen						
2991.3636.01	Beiträge an private Organisationen ohne Erwerbszweck						
3220.3636.01	Beiträge an Musikgesellschaft	277.20		1'000.00		285.00	
3410.3636.01	Beiträge an Sport- und Schiessvereine	1'000.00		1'000.00		1'000.00	
3420.3636.01	Beiträge an private Organisationen ohne Erwerbszweck	400.00		400.00		400.00	
4210.3636.01	Beiträge an Spilex, Samariterverein	220.00		300.00		430.00	
5240.3636.01	Beiträge an Behindertenorganisationen	600.00		400.00		600.00	
5350.3636.01	Beiträge an gemeinnützige Vereine und Organisationen	120.00		200.00		120.00	
5440.3636.01	Beiträge an private Organisationen ohne Erwerbszweck	970.00		1'500.00		970.00	
7500.3636.01	Beiträge an private Organisationen ohne Erwerbszweck	100.00		100.00		100.00	
8110.3636.01	Beiträge an private Organisationen ohne Erwerbszweck (ÖQV-Vernetzungsbeiträge)	352.55		350.00		352.55	
8130.3636.01	Beiträge an private Organisationen ohne Erwerbszweck	160.00		200.00		160.00	
	Beiträge an Viehversicherungskasse	2'552.00		3'000.00		2'628.00	
<b>3637</b>	<b>Beiträge an private Haushalte</b>	<b>2'595.36</b>		<b>13'800.00</b>			
5451.3637.01	Beiträge an private Haushalte	1'828.30					
6180.3637.01	Beiträge an Privatstrassen	867.00		8'000.00			
7101.3637.01	Entschädigung Grundigentümer Schutzzone			5'800.00			
<b>365</b>	<b>Wertberichtigungen Beteiligungen VV</b>	<b>3'455.60</b>					
<b>3650</b>	<b>Wertberichtigungen Beteiligungen VV</b>	<b>3'455.60</b>					
3410.3650.50	Wertberichtigungen Beteiligungen VV an privaten Unternehmungen	9'455.60					
<b>366</b>	<b>Abschreibungen Investitionsbeiträge</b>	<b>798.65</b>		<b>1'000.00</b>		<b>662.55</b>	
<b>3660</b>	<b>Planmässige Abschreibung Investitionsbeiträge</b>	<b>798.65</b>		<b>1'000.00</b>		<b>662.55</b>	
7201.3660.20	Planmässige Abschreibungen Investitionsbeiträge ARA Tsee	798.65		1'000.00		662.55	
<b>38</b>	<b>Ausserordentlicher Aufwand</b>	<b>226'200.90</b>		<b>61'600.00</b>		<b>58'519.00</b>	
<b>389</b>	<b>Einlagen in das Eigenkapital</b>	<b>226'200.90</b>		<b>61'600.00</b>		<b>58'519.00</b>	
<b>3893</b>	<b>Einlagen in Vorfinanzierungen des EK</b>	<b>59'900.00</b>		<b>61'600.00</b>		<b>58'519.00</b>	
8200.3893.01	Einlagen in Vorfinanzierungen des EK	3'000.00		3'500.00		4'800.00	
9630.3893.01	Einlagen in Vorfinanzierungen des EK	28'800.00		30'000.00		25'519.00	
9631.3893.01	Einlagen in Vorfinanzierungen des EK	28'100.00		28'100.00		28'100.00	
<b>3894</b>	<b>Einlagen in finanzpolitische Reserven</b>	<b>166'300.90</b>					
9900.3894.01	Einlagen in finanzpolitische Reserven	166'300.90					



# Erfolgsrechnung 2020

Konto	Erfolgsrechnung Artengliederung ER	Rechnung 2020		Budget 2020		Rechnung 2019	
		Aufwand	Ertrag	Aufwand	Ertrag	Aufwand	Ertrag
<b>39</b>	<b>Interne Verrechnungen</b>						
<b>391</b>	<b>Dienstleistungen</b>						
<b>3910</b>	<b>Interne Verrechnung von Dienstleistungen</b>						
0290.3910.01	Interne Verrechnung von Dienstleistungen	59'604.55		58'300.00		67'202.05	
1500.3910.01	Interne Verrechnung von Dienstleistungen	18'124.55		16'900.00		15'362.05	
1620.3910.01	Interne Verrechnung von Dienstleistungen	18'124.55		16'900.00		15'362.05	
2170.3910.01	Interne Verrechnung von Dienstleistungen	134.40		200.00		184.80	
2195.3910.01	Interne Verrechnung von Dienstleistungen	304.15		300.00		289.25	
3290.3910.01	Interne Verrechnung von Dienstleistungen	1'087.90		500.00		210.40	
7410.3910.01	Interne Verrechnung von Dienstleistungen	218.40		900.00		677.20	
7792.3910.01	Interne Verrechnung von Dienstleistungen	1'004.30		4'100.00		3'759.00	
8130.3910.01	Interne Verrechnung von Dienstleistungen	4'687.80		800.00		268.80	
9630.3910.01	Interne Verrechnung von Dienstleistungen	571.20		6'000.00		6'000.00	
9631.3910.01	Interne Verrechnung von Dienstleistungen	6'000.00		4'100.00		3'972.60	
<b>394</b>	<b>Kalk. Zinsen und Finanzaufwand</b>	4'116.40		4'100.00		51'840.00	
<b>3940</b>	<b>Interne Verrechnung von kalk. Zinsen und Finanzaufwand</b>						
9630.3940.01	Interne Verrechnung von kalk. Zinsen und Finanzaufwand	41'480.00		41'400.00		51'840.00	
9631.3940.01	Interne Verrechnung von kalk. Zinsen und Finanzaufwand	41'480.00		41'400.00		51'840.00	
<b>4</b>	<b>Ertrag</b>	24'340.00	2'776'193.77	24'200.00	2'351'900.00	30'420.00	2'625'154.37
<b>40</b>	<b>Fiskalertrag</b>	17'140.00		17'200.00		21'420.00	
<b>400</b>	<b>Direkte Steuern natürliche Personen</b>		856'086.20		816'200.00		870'047.25
<b>4000</b>	<b>Einkommenssteuern natürliche Personen</b>		703'841.75		697'800.00		735'055.50
9100.4000.01	Einkommenssteuern natürliche Personen		665'086.50		658'000.00		693'714.45
9100.4000.20	Nachsteuern und Bussen Einkommenssteuern		675'635.30		655'000.00		663'142.90
9100.4000.40	Aktive Steuerausscheidungen Einkommen		3'648.90		14'000.00		47'616.40
9100.4000.50	Passive Steuerauscheidungen Einkommen		4'062.55		-11'000.00		-17'044.85
<b>4001</b>	<b>Vermögenssteuern natürliche Personen</b>		-18'260.25		38'000.00		43'404.30
9100.4001.01	Vermögenssteuern natürliche Personen		38'291.70		39'000.00		38'734.70
9100.4001.40	Aktive Steuerauscheidungen Vermögen		47'008.65		2'000.00		9'356.35
9100.4001.50	Passive Steuerauscheidungen Vermögen		-3'113.40		-3'000.00		-4'666.75
			-7'603.55				

Erfolgsrechnung 2020

Konto	Erfolgsrechnung Artengliederung ER	Rechnung 2020		Budget 2020		Rechnung 2019	
		Aufwand	Ertrag	Aufwand	Ertrag	Aufwand	Ertrag
4002	Quellensteuern natürliche Personen		2'463.55		1'800.00		-2'063.25
9100.4002.01	Quellensteuern natürliche Personen		1'952.65		1'500.00		-2'594.80
9100.4002.10	Quellensteuern ausserhalb der Ertragsabrechnung (BGSA, Grenzgänger)		510.90		300.00		531.65
401	Direkte Steuern juristische Personen		20'702.66		25'400.00		41'583.85
4010	Gewinnsteuern juristische Personen		29'266.35		24'500.00		39'824.05
9100.4010.01	Gewinnsteuern juristische Personen		15'442.45		5'000.00		17'593.35
9100.4010.40	Aktive Steuerauscheidungen Gewinnsteuern		10'887.36		20'000.00		23'095.65
9100.4010.50	Passive Steuerauscheidungen Gewinnsteuern		-1'057.66		-500.00		-864.95
4011	Kapitalsteuern juristische Personen		1'063.76		900.00		1'758.80
9100.4011.01	Kapitalsteuern juristische Personen		845.09		500.00		1'194.70
9100.4011.40	Aktive Steuerauscheidungen Kapitalsteuern		907.79		400.00		565.10
402	Übrige Direkte Steuern		119'841.80		91'000.00		91'707.90
4021	Grundsteuern		52'863.79		75'000.00		77'042.80
9102.4021.01	Liegenschaftssteuern		52'863.79		75'000.00		77'042.80
4022	Vermögensgewinnsteuern		37'362.10		16'000.00		10'804.65
9101.4022.01	Grundstückgewinnsteuern		25'447.45		4'000.00		6'612.30
9101.4022.10	Sonderveranlagungen		7'814.65		12'000.00		2'192.35
4024	Erbschafts- und Schenkungssteuern		178.00		1'942.80		1'942.80
9500.4024.01	Erbschafts- und Schenkungssteuern		178.00		1'942.80		1'942.80
4029	Eingang abgeschriebene Steuern						1'917.65
9100.4029.01	Eingang abgeschriebene Steuern						1'917.65
403	Besitz- und Aufwandsteuern		1'700.00		2'000.00		1'700.00
4033	Hundesteuer		1'700.00		2'000.00		1'700.00
9103.4033.01	Hundetaxe		1'700.00		2'000.00		1'700.00
41	Regalien und Konzessionen		24'000.00		24'000.00		23'742.00
4012	Konzessionen		24'000.00		24'000.00		23'742.00
4013	Konzessionen		24'000.00		24'000.00		23'742.00

**Erfolgsrechnung 2020**

Konto	Erfolgsrechnung Artengliederung ER	Rechnung 2020		Budget 2020		Rechnung 2019	
		Aufwand	Ertrag	Aufwand	Ertrag	Aufwand	Ertrag
8710.4120.01	Konzessionen BKW Energie AG		24'069.00		24'000.00		23'742.00
42	Entgelte		387'081.26		382'000.00		622'271.15
420	Ersatzabgaben		28'942.40		27'000.00		26'775.45
4200	Ersatzabgaben		28'942.40		27'000.00		26'775.45
1500.4200.01	Ersatzabgaben Feuerwehrdienstpflicht		26'942.40		27'000.00		26'775.45
421	Gebühren für Amtshandlungen		18'680.95		12'600.00		20'125.70
4210	Gebühren für Amtshandlungen		18'680.95		12'600.00		20'125.70
0220.4210.01	Gebühren für Amtshandlungen		30.00		100.00		60.00
1400.4210.01	Gebührenertrag für Amtshandlungen (allgemeine Dienste)		1'420.80		2'500.00		2'322.85
1400.4210.02	Gebührenertrag für Amtshandlungen (Bauwesen)		17'230.15		10'000.00		17'742.85
424	Benützungsgebühren und Dienstleistungen		194'156.77		168'000.00		219'952.93
4240	Benützungsgebühren und Dienstleistungen		194'156.77		168'000.00		219'952.93
2195.4240.01	Benützungsgebühren Schulbus				500.00		377.00
6155.4240.01	Benützungsgebühren Parkplätze		4'700.00		5'500.00		6'800.00
7101.4240.01	Benützungsgebühren und Dienstleistungen (Grundgebühren)		24'356.25		24'000.00		24'604.90
7101.4240.02	Benützungsgebühren und Dienstleistungen (Löschgebühren)		11'179.99		11'000.00		12'005.36
7101.4240.50	Anschlussgebühren		27'855.15		8'000.00		5'942.40
7201.4240.01	Benützungsgebühren und Dienstleistungen (Grundgebühren)		17'460.00		17'000.00		16'920.00
7201.4240.02	Benützungsgebühren und Dienstleistungen (Benützungsgebühren)		46'160.38		44'000.00		45'202.92
7201.4240.50	Anschlussgebühren		10'498.00		8'000.00		5'7460.00
7301.4240.01	Benützungsgebühren und Dienstleistungen (Grundgebühren)		34'645.00		35'000.00		34'383.35
7301.4240.02	Benützungsgebühren und Dienstleistungen (Containerplomben)		17'302.00		15'000.00		16'277.00
425	Erlös aus Verkäufen		133'354.80		157'400.00		136'576.00
4250	Verkäufe		133'354.80		157'400.00		136'576.00
2180.4250.01	Einnahmen Mittagstisch		3'506.40		4'400.00		3'545.00
7101.4250.01	Verkäufe (Verbrauchsgebühren)		72'486.15		70'000.00		75'209.15
7301.4250.01	Erlös Altmaterialverkauf		2'630.65		3'000.00		2'807.90
8200.4250.01	Verkäufe Stammholz		48'761.60		75'000.00		109'839.95
8200.4250.03	Verkäufe Brennholz		5'980.00		5'000.00		7'176.00
426	Rückerstattungen		11'223.69		15'000.00		53'989.07

Erfolgsrechnung 2020

Konto	Erfolgsrechnung Artengliederung ER	Rechnung 2020 Aufwand		Rechnung 2020 Ertrag		Rechnung 2019 Aufwand		Rechnung 2019 Ertrag	
		Aufwand	Ertrag	Aufwand	Ertrag	Aufwand	Ertrag	Aufwand	Ertrag
4260	Rückerstattungen Dritter		11'223.68		15'500.00			53'989.07	
0110.4260.01	Rückerstattungen Dritter							538.50	
0120.4260.01	Rückerstattungen Dritter		565.25		600.00			316.35	
0220.4260.01	Rückerstattungen Dritter		1'582.50		500.00			993.80	
0290.4260.01	Rückerstattungen Dritter		2'300.00					4'120.00	
0290.4260.02	Rückerstattungen Dritter (Nebenkosten)		656.00		3'000.00			2'100.00	
1506.4260.01	Rückerstattungen Ernstfallleinsatzkosten		315.00		3'000.00			9'934.10	
1610.4260.01	Rückerstattungen Dritter		782.30		3'000.00				
2120.4260.01	Rückerstattungen Dritter (Angebot der Schule)		1'881.44					215.35	
2120.4260.02	Rückerstattungen		370.00		100.00			2'843.12	
2180.4260.01	Rückerstattungen Dritter		47.00					-2'845.15	
2190.4260.01	Rückerstattungen Dritter							129.90	
2195.4260.01	Rückerstattungen Dritter							181.80	
6150.4260.01	Rückerstattungen Dritter							2'848.00	
6155.4260.01	Rückerstattungen Dritter		91.75		600.00			494.90	
6290.4260.01	Rückerstattungen Dritter (Tageskarten)							21'570.00	
7101.4260.01	Rückerstattungen Dritter							1'139.90	
7301.4260.01	Rückerstattungen Dritter (Tierkadaver)		2'281.10		1'600.00			2'379.15	
7900.4260.01	Rückerstattungen Dritter							6'004.60	
8200.4260.01	Rückerstattungen Dritter							77.50	
8400.4260.01	Rückerstattungen Wanderkarte				100.00			30.00	
9630.4260.01	Rückerstattungen Dritter		371.35					917.25	
9631.4260.01	Rückerstattungen Dritter							2'850.00	
427	Bussen		712.65		1'500.00				
4270	Bussen								
1506.4270.01	Bussen		712.65		1'500.00			2'850.00	
7301.4270.01	Bussen		500.00		1'500.00			2'850.00	
			212.65						
43	Verschiedene Erträge		401.40						24'751.00
431	Aktivierung Eigenleistungen		401.40						189.00
4310	Aktivierbare Eigenleistungen auf Sachanlagen		401.40						189.00
0290.4310.01	Aktivierbare Eigenleistungen auf Sachanlagen		221.50						
2170.4310.01	Aktivierbare Eigenleistungen auf Sachanlagen								
6150.4310.01	Aktivierbare Eigenleistungen auf Sachanlagen		179.90						189.00

## Erfolgsrechnung 2020

Konto	Erfolgsrechnung Artengliederung ER	Rechnung 2020		Budget 2020		Rechnung 2019	
		Aufwand	Ertrag	Aufwand	Ertrag	Aufwand	Ertrag
439	Übriger Ertrag						24'552.00
4390	Übriger Ertrag						24'552.00
9950.4390.01	Übriger Ertrag						24'552.00
44	Finanzertrag		610'070.24		269'600.00		271'355.66
440	Zinsertrag		4'660.69		5'000.00		5'847.43
4400	Zinsen flüssige Mittel		42.74		200.00		45.98
1506.4400.01	Zinsen flüssige Mittel		3.69		100.00		4.34
9610.4400.01	Zinsen flüssige Mittel		39.05		100.00		41.64
4401	Zinsen Forderungen und Kontokorrente		3794.00		3'500.00		4'539.40
9610.4401.01	Verzugszinsen Steuern		3781.35		3'500.00		4'503.20
9610.4401.02	Zinsen Forderungen und Kontokorrente		12.65				36.20
4409	Übrige Zinsen von Finanzvermögen		823.95		1'300.00		1'262.05
7101.4409.01	Zinsen gebührenfinanz. Spezialfinanzierungen		348.90		800.00		844.85
7201.4409.01	Zinsen gebührenfinanz. Spezialfinanzierungen		328.00				146.80
9610.4409.01	Zinsen gebührenfinanz. Spezialfinanzierungen		147.05		500.00		270.40
443	Liegenschaftenertrag FV		221'093.50		221'700.00		227'519.25
4430	Pacht- und Mietzinse Liegenschaften FV		199'001.50		201'500.00		202'571.50
9630.4430.01	Mietzins Gewerbe EG West (Scheidegger)		12'000.00		12'000.00		12'000.00
9630.4430.02	Mietzins Gewerbe Ost EG (Physio-Training)		17'380.00		18'960.00		18'960.00
9630.4430.03	Mietzins 3 1/2-Zi-Whg. 1. OG (Gyr)		16'800.00		16'800.00		16'800.00
9630.4430.04	Mietzins 4 1/2-Zi-Whg. 1. OG (Reber)		19'680.00		19'680.00		19'680.00
9630.4430.05	Mietzins 3 1/2-Zi-Whg. 2. OG (Hämmerli)		16'000.00		18'000.00		18'000.00
9630.4430.06	Mietzins 4 1/2-Zi-Whg. 2. OG (Müller/Lenz)		20'880.00		20'880.00		20'880.00
9630.4430.07	Mietzins Physiotherapie DG (Mantel/Kuonen)		12'980.00		14'160.00		14'160.00
9630.4430.08	Mietzins Gewerberaum UG		1'760.00		1'520.00		1'790.00
9631.4430.01	Mietzins 4 1/2-Zi-Whg. EG West (Sägesser)		19'400.00		19'200.00		19'200.00
9631.4430.02	Mietzins 5 1/2-Zi-Whg. EG Ost (Linder/Jost)		24'000.00		24'000.00		24'000.00
9631.4430.03	Mietzins 4 1/2-Zi-Whg. 1. OG West (Dummermuth)		16'560.00		16'560.00		16'560.00
9631.4430.04	Mietzins 5 1/2-Zi-Whg. 1. OG Ost (Stettler)		15'600.00		15'600.00		15'600.00
9631.4430.05	Mietzins Gewerberaum UG		1'100.00		1'240.00		800.00
9634.4430.01	Pacht- und Baurechtszine		2'861.50		2'900.00		2'861.50

Erfolgsrechnung 2020

Konto	Erfolgsrechnung Artengliederung ER	Rechnung 2020		Budget 2020		Rechnung 2019	
		Aufwand	Ertrag	Aufwand	Ertrag	Aufwand	Ertrag
<b>4439</b>	<b>Übriger Liegenschaftenertrag FV</b>		<b>22'092.00</b>		<b>20'200.00</b>		<b>24'947.75</b>
9630.4439.01	Rückerstattung Nebenkosten		15'046.70		14'000.00		16'026.20
9631.4439.01	Rückerstattung Nebenkosten		7'045.30		6'200.00		8'921.55
<b>444</b>	<b>Wertberichtigungen Anlagen FV</b>		<b>338'394.00</b>				
<b>4443</b>	<b>Marktwertanpassungen Liegenschaften</b>		<b>338'394.00</b>				
9630.4443.01	Marktwertanpassungen Liegenschaften		338'380.00				
9634.4443.01	Marktwertanpassungen Liegenschaften/Grundstücke		14.00				
<b>445</b>	<b>Finanzertrag aus Darlehen und Beteiligungen des VV</b>		<b>21.00</b>		<b>400.00</b>		<b>21.00</b>
<b>4451</b>	<b>Erträge aus Beteiligungen VV</b>		<b>21.00</b>		<b>400.00</b>		<b>21.00</b>
9610.4451.01	Erträge aus Beteiligungen VV		21.00		400.00		21.00
<b>447</b>	<b>Liegenschaftenertrag VV</b>		<b>45'901.05</b>		<b>42'500.00</b>		<b>37'988.00</b>
<b>4470</b>	<b>Pacht- und Mietzinse Liegenschaften VV</b>		<b>39'140.00</b>		<b>42'200.00</b>		<b>37'628.00</b>
0290.4470.01	Mietzins Wohnung 1. OG (Oesch/Sommer)		15'950.00		18'000.00		13'500.00
0290.4470.02	Mietzins Wohnung 2. OG (Trachsel)		17'400.00		17'400.00		17'400.00
0291.4470.01	Mietzins Feuerwehrmagazin		5'190.00		6'200.00		6'278.00
6155.4470.01	Mietzins Parkplatz Weier (Berger)		600.00		600.00		450.00
<b>4472</b>	<b>Vergütung für Benützungen Liegenschaften VV</b>		<b>100.00</b>		<b>300.00</b>		<b>340.00</b>
2170.4472.01	Vergütung für Benützungen Schulanlage		100.00		300.00		340.00
<b>4479</b>	<b>Übrige Erträge Liegenschaften VV</b>		<b>6'661.05</b>				<b>29'947.00</b>
1610.4479.01	Übrige Erträge Liegenschaften VV		6'661.05				28'947.00
<b>45</b>	<b>Entnahmen aus Fonds und Spezialfinanzierungen</b>		<b>45'165.80</b>		<b>32'200.00</b>		<b>28'947.00</b>
<b>451</b>	<b>Entnahmen aus Fonds und Spezialfinanzierungen im Eigenkapital</b>		<b>45'165.80</b>		<b>32'200.00</b>		<b>28'947.00</b>
<b>4510</b>	<b>Entnahmen aus Spezialfinanzierungen des EK</b>		<b>45'165.80</b>		<b>32'200.00</b>		<b>28'947.00</b>
1500.4510.01	Entnahme aus Spezialfinanzierung Fonds Gemeinde				7'700.00		4'578.99
1506.4510.01	Entnahme aus Spezialfinanzierung RA				9'500.00		20'833.21
7101.4510.10	Entnahmen aus Spezialfinanzierungen des EK (Werterhalt)		12'114.15		5'000.00		3'303.70
7201.4510.10	Entnahmen aus Spezialfinanzierungen des EK (Werterhalt)		15'936.10		10'000.00		1'231.10
			17'115.55				

## Erfolgsrechnung 2020

Konto	Erfolgsrechnung Artgliederung ER	Rechnung 2020		Budget 2020		Rechnung 2019	
		Aufwand	Ertrag	Aufwand	Ertrag	Aufwand	Ertrag
46	Transferertrag		776'943.82		730'000.00		796'079.94
460	Ertragsanteile		1'464.05				
4600	Anteil an Bundeserträgen		1'464.05				
9500.4600.01	Ertragsanteil an Direkter Bundessteuer		1'464.05				
461	Entschädigungen von Gemeinwesen		360'893.17		286'300.00		338'623.64
4611	Entschädigungen von Kantonen und Konkordaten		239'356.70		106'500.00		206'289.90
0220.4611.01	Entschädigungen für Registerführung Kirchensteuern		510.00		500.00		500.00
1506.4611.01	Entschädigung von GVB		31'184.00		31'300.00		31'122.00
1620.4611.01	Entschädigungen vom Kanton						4'583.00
2111.4611.01	Entschädigungen vom Kanton (Schülerbeiträge)		74'819.50		6'800.00		68'656.25
2111.4611.02	Entschädigungen vom Kanton (IBEM)		190.75				
2120.4611.01	Entschädigungen vom Kanton (Schülerbeiträge)		65'337.00		9'000.00		29'216.55
2120.4611.02	Entschädigungen vom Kanton (IBEM)		8'518.00				11'740.05
2130.4611.01	Entschädigungen vom Kanton (Schülerbeiträge)		55'009.80		50'000.00		59'472.05
2130.4611.02	Entschädigungen vom Kanton (IBEM)		1'584.00				
7450.4611.01	Entschädigungen vom Kanton		2'203.65		9'000.00		
4612	Entschädigungen von Gemeinden und Gemeindeverbänden		121'536.47		179'700.00		133'533.74
0220.4612.01	Entschädigungen von Gemeinden und Gemeindeverbänden		4'900.00		6'000.00		5'900.00
0220.4612.90	Interne Verrechnungen von Dienstleistungen (Spezialfinanzierungen)		15'500.00		15'500.00		15'500.00
1506.4612.01	Betriebsbeiträge Vertragsgemeinden		76'215.62		136'250.00		89'745.59
1506.4612.02	Betriebsbeiträge übrige Gemeinden		4'000.00		5'750.00		5'750.00
6150.4612.90	Interne Verrechnungen von Dienstleistungen (Spezialfinanzierungen)		7'749.90		5'500.00		5'193.90
7301.4612.01	Entschädigungen von Gemeinden und Gemeindeverbänden		12'382.10		10'000.00		10'655.60
7301.4612.90	Interne Verrechnung von Betriebskosten (Spez.fin.)		788.85		700.00		788.65
462	Finanz- und Lastenausgleich		397'394.00		425'900.00		431'226.00
4621	Finanz- und Lastenausgleich von Kantonen und Konkordaten		208'152.00		226'000.00		230'512.00
9300.4621.50	Vertikaler Finanzausgleich (Mindestausstattung)		149'653.00		166'200.00		170'590.00
9300.4621.90	Vertikaler Lastenausgleich (geografisch-topografischer Zuschuss)		55'070.00		55'900.00		56'059.00
9300.4621.61	Vertikaler Lastenausgleich (soziodemografischer Zuschuss)		3'429.00		3'900.00		3'863.00
4622	Finanz- und Lastenausgleich von Gemeinden und Gemeindeverbänden		189'242.00		199'900.00		208'714.00
9300.4622.70	Horizontaler Finanzausgleich (Disparitätenabbau)		189'242.00		199'900.00		200'714.00

Konto	Erfolgsrechnung Artengliederung ER	Rechnung 2020		Budget 2020		Rechnung 2019	
		Aufwand	Ertrag	Aufwand	Ertrag	Aufwand	Ertrag
463	Beiträge von Gemeinwesen und Dritten		17'060.70		17'608.00		25'711.15
4631	Beiträge von Kantonen und Konkordaten		17'060.70		17'600.00		25'711.15
2195.4631.01	Beiträge vom Kanton		10'049.00		11'000.00		10'350.00
6150.4631.01	Beiträge vom Kanton		401.00		500.00		471.00
7101.4631.01	Beiträge vom Kanton		2'785.50		3'500.00		
7410.4631.01	Beiträge vom Kanton		2'811.20				8'983.00
8140.4631.01	Beiträge vom Kanton		1'014.00		600.00		553.50
8200.4631.01	Beiträge vom Kanton				2'000.00		5'353.65
469	Verschiedener Transferertrag		131.90		200.00		319.15
4699	Rückverteilungen		131.90		200.00		319.15
9710.4699.10	Rückverteilung CO2-Abgabe		131.90		200.00		319.15
48	Ausserordentlicher Ertrag		16'771.50		30'000.00		19'768.30
489	Entnahmen aus dem Eigenkapital		16'771.50		30'000.00		19'768.30
4893	Entnahmen aus Vorfinanzierungen des EK		16'771.50		30'000.00		19'768.30
9630.4893.01	Entnahmen aus Vorfinanzierungen des EK		5'196.30		20'000.00		16'493.85
9631.4893.01	Entnahmen aus Vorfinanzierungen des EK		11'573.20		10'000.00		3'274.45
49	Interne Verrechnungen		58'604.55		67'900.00		67'202.05
491	Dienstleistungen		18'124.55		16'900.00		15'362.05
4910	Interne Verrechnung von Dienstleistungen		18'124.55		16'900.00		15'362.05
0220.4910.01	Interne Verrechnung von Dienstleistungen (Übriger Betrieb)		9'700.00		9'700.00		9'700.00
6150.4910.01	Interne Verrechnung von Dienstleistungen		8'120.40		6'900.00		5'372.80
9630.4910.01	Interne Verrechnung von Dienstleistungen		304.15		300.00		289.25
494	Kalk. Zinsen und Finanzaufwand		41'480.00		51'900.00		51'840.00
4940	Interne Verrechnung von kalk. Zinsen und Finanzaufwand		41'480.00		51'900.00		51'840.00
9610.4940.01	Interne Verrechnung von kalk. Zinsen und Finanzaufwand		41'480.00		51'900.00		51'840.00
9	Abschlusskonten	129'593.52	50.00	4'500.00	232'100.00	68'627.84	31'588.59
90	Abschluss Erfolgsrechnung	129'593.52	50.00	4'500.00	232'100.00	68'627.84	31'588.59



## Einwohnergemeinde Oberlangenegg HRM2

## Erfolgsrechnung 2020

Konto	Erfolgsrechnung Artengliederung ER	Rechnung 2020		Budget 2020		Rechnung 2019	
		Aufwand	Ertrag	Aufwand	Ertrag	Aufwand	Ertrag
<b>900</b>	<b>Abschluss Allgemeiner Haushalt</b>						
<b>9000</b>	<b>Ertragsüberschuss</b>						
9990.9000.01	Ertragsüberschuss	98'141.05			213'000.00	30'512.40	
<b>9001</b>	<b>Aufwandüberschuss</b>						
9990.9001.01	Aufwandüberschuss				213'000.00	30'512.40	
<b>901</b>	<b>Abschluss Spezialfinanzierungen und Fonds im EK</b>						
<b>9010</b>	<b>Abschluss Spezialfinanzierungen und Fonds im EK, Ertragsüberschuss</b>						
7101.9010.01	Abschluss Spezialfinanzierungen und Fonds im EK, Ertragsüberschuss	31'452.47	50.00	4'600.00	19'100.00	38'115.44	31'588.59
7201.9010.01	Abschluss Spezialfinanzierungen und Fonds im EK, Ertragsüberschuss	31'452.47		4'600.00		38'115.44	
7301.9010.01	Abschluss Spezialfinanzierungen und Fonds im EK, Ertragsüberschuss	10'383.49				31'190.67	
		21'066.98		4'600.00		6'924.57	
<b>9011</b>	<b>Abschluss Spezialfinanzierungen und Fonds im EK, Aufwandüberschuss</b>						
7101.9011.01	Abschluss Spezialfinanzierungen und Fonds im EK, Aufwandüberschuss		50.00		19'100.00		31'588.59
7201.9011.01	Abschluss Spezialfinanzierungen und Fonds im EK, Aufwandüberschuss				14'700.00		31'588.59
7301.9011.01	Abschluss Spezialfinanzierungen und Fonds im EK, Aufwandüberschuss		50.00		4'400.00		

## Einwohnergemeinde Oberlangenegg HRM2

## Investitionsrechnung 2020

Konto	Investitionsrechnung Funktionale Gliederung IR	Rechnung 2020		Budget 2020		Rechnung 2019	
		Ausgaben	Einnahmen	Ausgaben	Einnahmen	Ausgaben	Einnahmen
0	Allgemeine Verwaltung	46'459.10					
02	Allgemeine Dienste	46'459.10					
029	Verwaltungslegenschaften	46'459.10					
0290	Verwaltungslegenschaften (Gemeindehaus & Spycher)	46'459.10					
0290.5040.01	Umbau Wohnung DG	46'459.10					
2	Bildung	28'450.40				21'569.35	
21	Obbligatorische Schule	28'450.40				21'569.35	
217	Schullegenschaften					21'569.35	
2170	Schullegenschaften					21'569.35	
2170.5040.02	Schulhaus Brucherer; Fensterersatz 1. Stock Südseite und Treppenhaus Westseite					21'569.35	
219	Obbligatorische Schule	28'450.40					
2195	Schülertransporte	28'450.40					
2195.5060.01	Anschaffung Schulbus	28'450.40					
3	Kultur, Sport und Freizeit, Kirche					24'552.00	
34	Sport und Freizeit					24'552.00	
341	Sport					24'552.00	
3410	Sport					24'552.00	
3410.5550.01	Beteiligung Kunsteisbahn Oberlangenegg					24'552.00	
6	Verkehr und Nachrichtenübermittlung	270'489.60	19'190.00			57'110.85	
61	Strassenverkehr	270'489.60	19'190.00			57'110.85	
615	Gemeindestrassen	270'489.60	19'190.00			57'110.85	
6150	Gemeindestrassen	270'489.60	19'190.00			57'110.85	

## Investitionsrechnung 2020

Konto	Investitionsrechnung Funktionale Gliederung IR	Rechnung 2020		Budget 2020		Rechnung 2019	
		Ausgaben	Einnahmen	Ausgaben	Einnahmen	Ausgaben	Einnahmen
6150.5010.02	Belagssanierung (Kreuzweg)	4'985.00				57'110.85	
6150.5010.03	Belagssanierung (Stegstrasse)	87'639.00					
6150.5010.04	Belagssanierung (Süderlinden)	93'266.45					
6150.5010.05	Belagssanierung (Aetenbühl - Weid)	45'021.80					
6150.5010.06	Belagssanierung (Schulgässli)	39'577.35	8'292.50				
6150.6010.03	Belagssanierung (Stegstrasse)		5'859.00				
6150.6010.04	Belagssanierung (Süderlinde)		5'038.50				
6150.6010.05	Belagssanierung (Aetenbühl - Weid)						
<b>7</b>	<b>Umweltschutz und Raumordnung</b>	<b>152'306.60</b>				<b>101'062.00</b>	<b>101'861.80</b>
<b>71</b>	<b>Wasserversorgung</b>					<b>1'958.75</b>	
<b>710</b>	<b>Wasserversorgung</b>					<b>1'958.75</b>	
<b>7101</b>	<b>Wasserversorgung [Gemeindebetrieb]</b>					<b>1'958.75</b>	
7101.5031.01	Ersatz Steuerung Pumpwerk Unterholz					1'958.75	
<b>72</b>	<b>Abwasserentsorgung</b>	<b>139'237.45</b>				<b>99'103.25</b>	<b>101'861.80</b>
<b>720</b>	<b>Abwasserentsorgung</b>	<b>139'237.45</b>				<b>99'103.25</b>	<b>101'861.80</b>
<b>7201</b>	<b>Abwasserentsorgung [Gemeindebetrieb]</b>					<b>99'103.25</b>	<b>101'861.80</b>
7201.5032.01	Sauberabwasserleitung Kreuzweg; Neubau & Sanierung	139'237.45				99'103.25	
7201.5292.01	Generelle Entwässerungsplanung (GEP)	129'927.75				96'755.96	
7201.5620.01	Investitionsbeiträge ARA Thunersee	4'772.55				2'347.30	
7201.6310.02	Investitionsbeiträge ARA Thunersee	4'537.15					1'861.80
7201.6360.01	Investitionsbeiträge Sauberabwasserleitung Kreuzweg						100'000.00
<b>74</b>	<b>Verbauungen</b>	<b>13'069.15</b>					
<b>741</b>	<b>Gewässerverbauungen</b>	<b>13'069.15</b>					
<b>7410</b>	<b>Gewässerverbauungen</b>	<b>13'069.15</b>					
7410.5290.01	Revitalisierungs- und Hochwasserschutzprojekt Limpach	13'069.15					
<b>9</b>	<b>Finanzen und Steuern</b>	<b>19'190.00</b>	<b>497'705.70</b>			<b>101'861.80</b>	<b>204'294.20</b>
<b>99</b>	<b>Nicht aufgeteilte Posten</b>	<b>19'190.00</b>	<b>497'705.70</b>			<b>101'861.80</b>	<b>204'294.20</b>

## Investitionsrechnung 2020

Konto	Investitionsrechnung Funktionale Gliederung IR	Rechnung 2020		Budget 2020		Rechnung 2019	
		Ausgaben	Einnahmen	Ausgaben	Einnahmen	Ausgaben	Einnahmen
999	Abschluss	19'190.00	497'705.70			101'861.80	204'294.20
9990	Abschluss	19'190.00	497'705.70			101'861.80	204'294.20
9990.5900.01	Passivierte Einnahmen	19'190.00				101'861.80	
9990.6900.01	Aktiviert Ausgaben		497'705.70				204'294.20

## Investitionsrechnung 2020

Konto	Investitionsrechnung Artengliederung IR	Rechnung 2020		Budget 2020		Rechnung 2019	
		Ausgaben	Einnahmen	Ausgaben	Einnahmen	Ausgaben	Einnahmen
5	Investitionsausgaben	516'895.70				306'156.00	
50	Sachanlagen	475'326.85				177'394.30	
501	Strassen / Verkehrswege	270'489.60				57'110.85	
5010	Strassen / Verkehrswege	270'489.60				57'110.85	
6150.5010.02	Belagssanierung (Kreuzweg)	4'985.00				57'110.85	
6150.5010.03	Belagssanierung (Stegstrasse)	87'639.00					
6150.5010.04	Belagssanierung (Südererlinden)	93'266.45					
6150.5010.05	Belagssanierung (Aetenbühl - Weid)	45'021.80					
6150.5010.06	Belagssanierung (Schulgässli)	39'577.35					
503	Übriger Tiefbau	129'927.75				53'714.70	
5031	Tiefbauten Wasserversorgung					1'958.75	
7101.5031.01	Ersatz Steuerung Pumpwerk Unterholz					1'958.75	
5032	Tiefbauten Abwasserbeseitigung	129'927.75				96'755.95	
7201.5032.01	Sauberabwasserleitung Kreuzweg; Neubau & Sanierung	129'927.75				96'755.95	
504	Hochbauten	46'459.10				21'569.35	
5040	Hochbauten	46'459.10				21'569.35	
0290.5040.01	Umbau Wohnung DG	46'459.10					
2170.5040.02	Schulhaus Brucherer; Fensterersatz i. Stock Südseite und Treppenhaus Westseite						
506	Mobilien	28'450.40					
5060	Mobilien	28'450.40					
2195.5060.01	Anschaffung Schulbus	28'450.40					
52	Immaterielle Anlagen	17'841.70					
529	Übrige immaterielle Anlagen	17'841.70					
5290	Übrige immaterielle Anlagen	13'069.15					
7410.5290.01	Revitalisierungs- und Hochwasserschutzprojekt Limpäch	13'069.15					

# Investitionsrechnung 2020

Einwohnergemeinde Oberlangenegg HRM2

Konto	Investitionsrechnung Artengliederung IR	Rechnung 2020		Budget 2020		Rechnung 2019	
		Ausgaben	Einnahmen	Ausgaben	Einnahmen	Ausgaben	Einnahmen
5292 7201.5292.01	Abwasserentsorgung Generelle Entwässerungsplanung (GEP)	4'772.55					
55	Beteiligungen und Grundkapitalien	4'772.55				24'552.00	
555	Private Unternehmungen					24'552.00	
5550 3410.5550.01	Beteiligungen an privaten Unternehmungen Beteiligung Kunstseilbahn Oberlangenegg					24'552.00	
56	Eigene Investitionsbeiträge	4'537.15				2'347.30	
562	Gemeinden und Gemeindeverbände	4'537.15				2'347.30	
5620 7201.5620.01	Investitionsbeiträge an Gemeinden und Gemeindeverbände Investitionsbeiträge ARA Thunersee	4'537.15				2'347.30	
59	Übertrag an Bilanz	19'190.00				101'861.80	
590	Passivierungen	19'190.00				101'861.80	
5900 9990.5900.01	Passivierte Einnahmen Passivierte Einnahmen	19'190.00				101'861.80	
6	Investitionseinnahmen		516'895.70				306'156.00
60	Übertragung von Sachanlagen in das Finanzvermögen		19'190.00				
601	Übertragung von Strassen / Verkehrswegen		19'190.00				
6010	Übertragung von Strassen / Verkehrswegen ins Finanzvermögen		19'190.00				
6150.6010.03	Belagssanierung (Stegstrasse)		8'292.50				
6150.6010.04	Belagssanierung (Süderenlinde)		5'859.00				
6150.6010.05	Belagssanierung (Aetenbühl - Weid)		5'038.50				
63	Investitionsbeiträge für eigene Rechnung						101'861.80
631	Kantone und Konkordate						1'861.80
6310	Investitionsbeiträge von Kantonen und Konkordaten						1'861.80

Investitionsrechnung 2020

Konto	Investitionsrechnung Artengliederung IR	Rechnung 2020		Budget 2020		Rechnung 2019	
		Ausgaben	Einnahmen	Ausgaben	Einnahmen	Ausgaben	Einnahmen
7201.6310.02	Investitionsbeiträge ARA Thunersee						1'861.80
636	Private Organisationen ohne Erwerbszweck						100'000.00
6360	Investitionsbeiträge von privaten Organisationen ohne Erwerbszweck						100'000.00
7201.6360.01	Investitionsbeiträge Sauberabwasserleitung Kreuzweg						100'000.00
69	Übertrag an Bilanz		497'705.70				204'294.20
690	Aktivierungen		497'705.70				204'294.20
6900	Aktivierte Ausgaben		497'705.70				204'294.20
9990.6900.01	Aktivierte Ausgaben		497'705.70				204'294.20