

Einwohnergemeinde Oberlangenegg
3616 Schwarzenegg
www.oberlangenegg.ch



Rechnung 2022

Gemeinderat	11.04.2023
Gemeindeversammlung	21.06.2023

Inhalt

1	BERICHTERSTATTUNG	4
1.1	Bericht	4
1.1.1	Erfolgsrechnung	5
1.1.2	Spezialfinanzierungen (SF)	9
1.1.4	Investitionsrechnung	10
1.1.5	Bilanz	10
1.1.6	Nachkredite	10
1.2	Spezialfinanzierungen	11
2	ECKDATEN	12
2.1	Übersicht	12
2.2	Selbstfinanzierung / Finanzierungsergebnis	13
2.3	Gestufte Erfolgsausweise	14
2.3.1	Gesamter Haushalt	14
2.3.2	Allgemeiner Haushalt	15
2.3.3	Wasserversorgung	16
2.3.4	Abwasserentsorgung	17
2.3.5	Abfall	18
3	BILANZ	19
4	FUNKTIONEN	20
4.1	Erfolgsrechnung	20
4.1.1	Kommentar	21
4.2	Investitionsrechnung	26
5	SACHGRUPPEN	27
5.1	Erfolgsrechnung	27
5.2	Investitionsrechnung	28
6	GELDFLUSSRECHNUNG	29
7	FINANZKENNZAHLEN	31
7.1	Gesamthaushalt	31
7.2	Allgemeiner Haushalt	32

7.3 Spezialfinanzierung Wasserversorgung.....	33
7.4 Spezialfinanzierung Abwasserentsorgung.....	33
7.5 Spezialfinanzierung Abfall	34
8 ANTRAG DER EXEKUTIVE.....	35
9 BESTÄTIGUNGSBERICHT	37
10 GENEHMIGUNG DER JAHRESRECHNUNG	39
11 ANHANG	40
11.1 Regelwerk	40
11.1.1 Angewendetes Regelwerk.....	40
11.1.2 Bewertung Finanzvermögen	40
11.1.3 Bewertung Verwaltungsvermögen.....	41
11.1.4 Aktivierungsgrenzen.....	41
11.1.5 Bestehendes Verwaltungsvermögen.....	41
11.2 Grundlagen der Jahresrechnung	42
11.3 Eigenkapitalnachweis	43
11.4 Rückstellungsspiegel.....	44
11.5 Beteiligungsspiegel.....	45
11.6 Gewährleistungsspiegel.....	47
11.7 Anlagespiegel.....	48
11.8 Kreditkontrolle	51
11.8.2 Verpflichtungskredite für Investitionen ab 2016 (HRM2).....	51
11.8.3 Nachkredite.....	52
11.9 Zusätzliche Angaben	54
Bilanz	56
Erfolgsrechnung nach Funktionen	66
Erfolgsrechnung nach Sachgruppen.....	91
Investitionsrechnung nach Funktionen	116
Investitionsrechnung nach Sachgruppen.....	118

1 BERICHTERSTATTUNG

1.1 Bericht

Allgemeines

Die Jahresrechnung 2022 wurde nach dem Rechnungslegungsmodell HRM2 gemäss Art. 70 Gemeindegesetz (GG, BSG 170.11) erstellt. Zum Einsatz gelangte das EDV-System der Firma Dialog Verwaltungs-Data AG. Zuständig für die Rechnungsführung ist die Finanzverwalterin a.l., Alexandra Zürcher, Mandatsleiterin FP Finances Publiques AG.

Ergebnisse

Nach HRM2 muss das Ergebnis des Gesamthaushalts von der Gemeindeversammlung genehmigt werden.

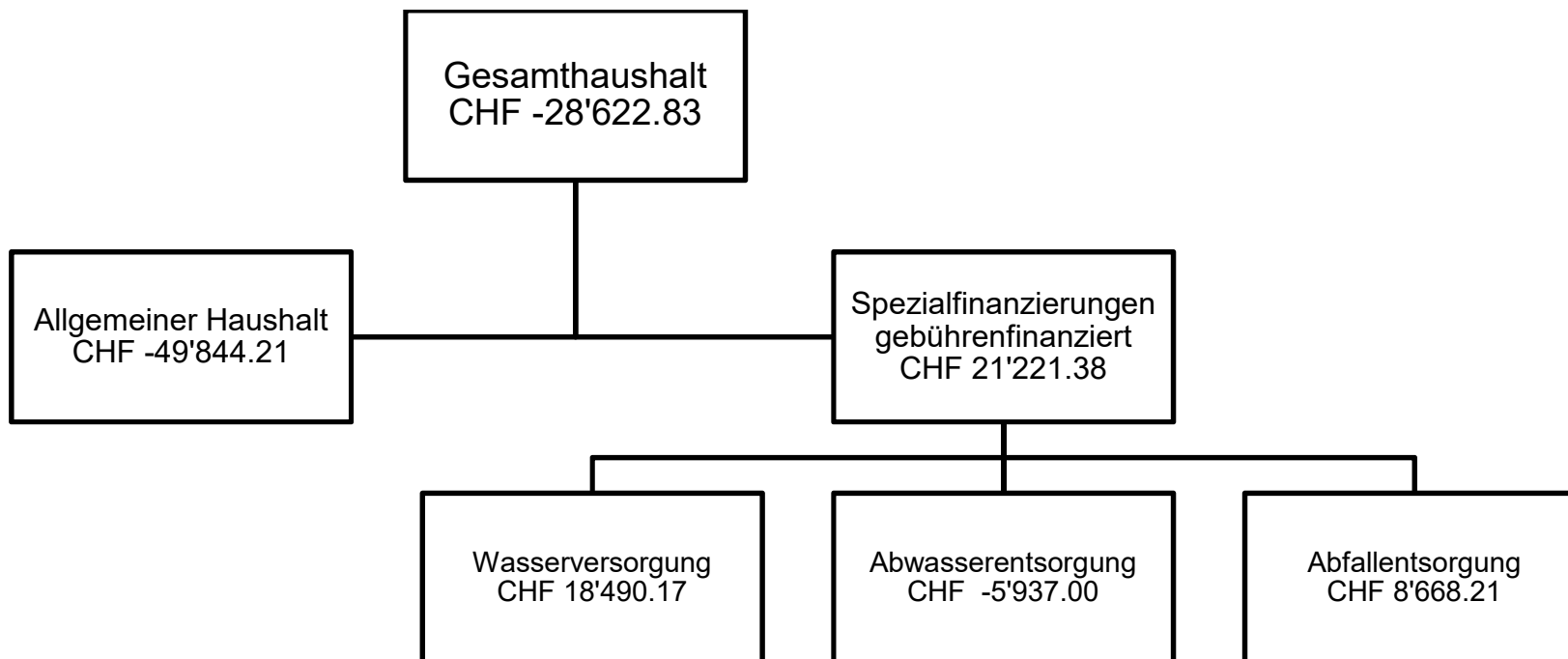

1.1.1 Erfolgsrechnung**Ergebnis Gesamthaushalt**

Der Gesamthaushalt schliesst mit einem Aufwandüberschuss von CHF 28'622.83 ab. Budgetiert war ein Aufwandüberschuss von CHF 119'800.00. Die Besserstellung gegenüber dem Budget 2022 beträgt CHF 91'177.17.

Ergebnis Allgemeiner Haushalt

Der Allgemeine Haushalt schliesst mit einem Aufwandüberschuss von CHF 49'844.21 ab. Budgetiert war ein Aufwandüberschuss von CHF 119'500.00. Die Besserstellung gegenüber dem Budget beträgt CHF 69'655.79.

Die nachfolgenden Kommentare beziehen sich auf den Gesamthaushalt.

Personalaufwand (Sachgruppe 30)

Der gesamte Personalaufwand fällt gegenüber dem Budget CHF 15'213.93 tiefer aus. Vor allem im Bereich Tag- und Sitzungsgelder an Behörden und Kommissionen und bei den Löhnen Verwaltungspersonal ist ein Mehraufwand festzustellen. Im Rechnungsjahr kam es zu einem Personalwechsel Gemeindeverwalterin, hierbei musste eine Überbrückung sichergestellt werden. Für Aus- und Weiterbildungen des Personals wurde weniger ausgegeben.

		Rechnung 2022	Budget 2022	Rechnung 2021
30	Personalaufwand	439'356.07	454'570.00	396'521.60
300	Behörden und Kommissionen	53'264.55	47'800.00	44'200.45
301	Löhne des Verwaltungs- und Betriebspersonals	323'188.35	331'850.00	300'615.35
302	Löhne der Lehrpersonen	0.00	2'000.00	1'568.05
304	Zulagen	1'097.00	1'200.00	976.00
305	Arbeitgeberbeiträge	43'051.25	38'420.000	34'289.95
309	Übriger Personalaufwand	18'755.04	33'300.00	14'871.80

Sach- und übriger Betriebsaufwand (Sachgruppe 31)

Der Sachaufwand weist einen Minderaufwand gegenüber dem Budget von CHF 62'875.67 (10.4%) aus. Im Bereich Material- und Warenaufwand zeigen sich Minderausgaben von rund CHF 13'000.000.

Der bauliche und betriebliche Unterhalt fiel deutlich tiefer aus; Minderaufwand rund CHF 32'920.00. Im Bereich Gemeindestrassen wurde u.a. für Schneeräumung durch Dritte und für den Unterhalt Parkplatz weniger ausgegeben. Im Bereich Hochbauten wurde jedoch mehr als budgetiert ausgegeben. Die Sanierung Holzschindeldach Torfhütte war im Jahr 2021 mit Nachkredit vom Gemeinderat geplant. Die Arbeiten konnten jedoch erst im Rechnungsjahr umgesetzt werden. Die Unter- und Überschreitungen sind in der untenstehenden Aufstellung ersichtlich.

		Rechnung 2022	Budget 2022	Rechnung 2021
31	Sach- und übriger Betriebsaufwand	538'224.33	601'100.000	571'697.09
310	Material- und Warenaufwand	53'033.31	66'150.00	55'355.72
311	Nicht aktivierbare Anlagen	57'272.31	70'100.00	45'576.05
312	Ver- und Entsorgung Liegenschaften Verwaltungsvermögen	29'366.22	35'100.00	32'643.13
313	Dienstleistungen und Honorare	148'626.39	147'900.000	142'225.85
314	Baulicher Unterhalt und betrieblicher Unterhalt	114'080.81	147'000.00	176'738.89
315	Unterhalt Mobilien und immaterielle Anlagen	66'087.18	58'400.00	59'608.39
316	Mieten, Leasing, Pachten, Benützungsgebühren	36'805.46	38'100.00	32'953.55
317	Spesenentschädigungen	18'811.97	16'450.00	13'489.76
318	Wertberichtigungen auf Forderungen	-842.70	3'300.00	-1'698.65
319	Verschiedener Betriebsaufwand	14'983.38	18'600.00	14'804.40

Abschreibungen (Sachgruppe 33)

Das bestehende Verwaltungsvermögen (Art. T2-4 Abs. 1 Ziff. 1. bis 4., Übergangsbestimmung GV) wurde per 01.01.2016 zu Buchwerten in HRM2 übernommen und beträgt CHF 2'070'000.00. Per 01.01.2017 wurde die Einwohnergemeinde Sitzgemeinde der Feuerwehr Schwarzenegg regio. Das bestehende Verwaltungsvermögen erhöhte sich um CHF 38'905.00 auf CHF 2'108'905.00. Das Verwaltungsvermögen wird innerhalb von 15 Jahren abgeschrieben, was einem Abschreibungssatz von 6.7% entspricht. Eine Jahrest tranche inkl. der Feuerwehr Schwarzenegg regio beträgt CHF 140'593.65.

Ab 2016 werden die ordentlichen Abschreibungen nach Anlagekategorien und Nutzungsdauer linear abgeschrieben.

		Rechnung 2022	Budget 2022	Rechnung 2021
33	Abschreibungen Verwaltungsvermögen	184'615.00	210'500.00	190'754.80
330	Sachanlagen VV	184'615.000	210'500.00	190'754.80
332	Abschreibungen immaterielle Anlagen	0.00	0.00	0.00

Finanzaufwand (Sachgruppe 34)

Der Finanzaufwand betrug CHF 66'445.84. Budgetiert war ein Aufwand von CHF 85'300.00. Unter den Finanzaufwand fallen auch die Ausgaben für die Liegenschaften im Finanzvermögen (Versorgungszentrum, Schulhaus Kreuzweg).

		Rechnung 2022	Budget 2022	Rechnung 2021
34	Finanzaufwand	66'445.84	85'300.00	116'681.67
340	Zinsaufwand	6'664.09	5'350.00	6'536.45
343	Liegenschaftsaufwand Finanzvermögen	58'699.10	77'150.00	108'292.75
349	Verschiedener Finanzaufwand	1'082.65	2'800.00	1'852.47

Transferaufwand (Sachgruppe 36)

Unter Transferaufwand werden die Geldströme zwischen Gemeinwesen und Kanton erfasst. Der Aufwand für 2022 beziffert sich auf CHF 1'325'403.59 und liegt CHF 41'063.59 (3.2%) über dem Budgetwert. Für die Lastenverteiler Sozialhilfe, Familienzulagen und Ergänzungsleistungen wurden wiederum periodengerechte Abgrenzungen vorgenommen. Die grössten Abweichungen finden sich in den Lastenverteilern und bei den Lehrergehaltskosten. Auch die Wassereinkaufsgebühr (Gemeinde Eriz) viel deutlich ins Gewicht.

		Rechnung 2022	Budget 2022	Rechnung 2021
36	Transferaufwand	1'325'403.59	1'284'340.000	1'207'989.15
361	Entschädigungen an Gemeinwesen	1'051'000.44	981'200.00	927'925.85
362	Finanz- und Lastenausgleich	88'279.00	87'500.000	85'897.00
363	Beiträge an Gemeinwesen und Dritte	185'676.15	214'140.000	193'798.85

Ausserordentlicher Aufwand (Sachgruppe 38)

Einlagen in das Eigenkapital werden als ausserordentlicher Aufwand dargestellt. Im Rechnungsjahr 2022 wurden CHF 59'900.00 als Vorfinanzierungen in das Eigenkapital eingelegt. Dabei handelt es sich um Rückstellungen für den späteren Gebäudeunterhalt der Liegenschaften im Finanzvermögen und für die Waldwirtschaft.

Fiskalertrag (Sachgruppe 40)

Steueranlage: 1.95-fache der einfachen Steuer

Liegenschaftssteuer: 1,3 ‰ des amtlichen Wertes

Der Fiskalertrag liegt insgesamt CHF 15'241.05 unter dem Budget von CHF 887'000.00. Die Einkommensteuern natürliche Personen sind etwas tiefer als budgetiert ausgefallen. Dafür kam es zu höheren Steuerausscheidungen z. G. der Gemeinde. Die direkten Steuern juristische Personen sind deutlich tiefer als budgetiert. Die Vermögensgewinnsteuern sind sehr schwer zu budgetieren und eine reine Schätzung. Im Rechnungsjahr wurden sowohl bei den Grundstücksgewinnsteuern wie auch bei den Sonderveranlagungen weniger Ertrag verzeichnet.

		Rechnung 2022	Budget 2022	Rechnung 2021
40	Fiskalertrag	871'758.95	887'000.00	908'865.40
400	Direkte Steuern natürliche Personen	761'437.30	754'500.00	804'089.65
401	Direkte Steuern juristische Personen	13'921.60	30'500.00	-1'087.00
402	Übrige direkte Steuern	94'580.05	100'200.00	104'092.75
403	Besitz- und Aufwandsteuern	1'820.00	1'800.00	1'770.00

Entgelte (Sachgruppe 42)

Die Entgelte betragen CHF 503'260.78. Budgetiert war ein Ertrag von CHF 454'450.00. Die Besserstellung von CHF 48'810.78 verteilen sich über mehrere Funktionen, u.a. auch bei den Spezialfinanzierungen (Wasserverkauf).

		Rechnung 2022	Budget 2022	Rechnung 2021
42	Entgelte	503'260.78	454'450.000	455'739.80
420	Ersatzabgaben	22'373.40	29'000.00	27'485.00
421	Gebühren für Amtshandlungen	32'631.05	17'600.00	21'766.55
424	Benützungsgebühren und Dienstleistungen	204'156.40	221'000.000	217'065.20
425	Erlös aus Verkäufen	188'536.35	168'900.00	167'077.85
426	Rückererstattungen	53'213.58	16'450.00	18'995.20
427	Bussen	2'350.00	1'500.00	3'350.00

Finanzertrag (Sachgruppe 44)

Der Finanzertrag von CHF 267'920.03 ist im geplanten Bereich (Budget: CHF 267'710.00).

Transferertrag (Sachgruppe 46)

Der Transferertrag betrug CHF 890'852.05. Budgetiert waren CHF 857'100.00. Die Mehrerträge resultieren hauptsächlich aus den Schülerbeiträgen des Kantons.

		Rechnung 2022	Budget 2022	Rechnung 2021
46	Transferertrag	890'852.05	857'100.00	857'524.07
460	Ertragsanteile	1'879.30	2'000.00	1'779.75
461	Entschädigungen von Gemeinwesen	427'956.85	404'400.00	410'777.78
462	Finanz- und Lastenausgleich	425'985.00	431'500.00	425'084.000
463	Beiträge von Gemeinwesen und Dritten	34'815.80	19'000.00	19'811.74
469	Übriger Transferertrag	215.10	200.00	70.80

1.1.2 Spezialfinanzierungen (SF)

SF Wasserversorgung

Die Wasserversorgung (Funktion 7101) schliesst mit einem **Ertragsüberschuss von CHF 18'490.17** ab. Budgetiert wurde ein Gewinn von CHF 13'100.00. Die Besserstellung gegenüber dem Budget 2022 beträgt CHF 5'390.17.

Das Eigenkapital (Rechnungsausgleich) der SF Wasserversorgung beträgt CHF 79'042.01 (Konto: 29001.01).
Der Bestand des Werterhalts beläuft sich auf CHF 824'814.56 (Konto: 29301.01).

Im Rechnungsjahr ist ein deutlich höherer Wasserverbrauch festzustellen. Dies führte dazu, dass die Wassereinkaufgebühren über dem Budget liegt. Diese konnten an den Endverbraucher weiterverrechnet werden was zu Mehrerträgen führte. Die Anschlussgebühren von CHF 8'542.25 (exkl. MWST) wurden im Jahr 2022 zusätzlich in den Werterhalt eingelegt. Für den Einbau der UV-Anlage Pumpwerk Unterholz wurden vom Kanton Subventionen von CHF 13'000.00 bezahlt.

SF Abwasserentsorgung

Die Abwasserentsorgung (Funktion 7201) schliesst mit einem **Aufwandüberschuss von CHF 5'937.00** ab. Budgetiert wurde ein Defizit von CHF 1'100.00. Die Schlechterstellung gegenüber dem Budget 2022 beträgt CHF 4'837.00.

Das Eigenkapital (Rechnungsausgleich) der SF Abwasserentsorgung beträgt CHF 190'703.75 (Konto: 29002.01).
Der Bestand des Werterhalts beläuft sich auf CHF 586'473.90 (Konto: 29302.01).

Das höhere Defizit ist u.a. darauf zurückzuführen, dass die Gebühren tiefer ausgefallen sind und die Anschlussgebühren der Einlage in den Wertehalt nicht angerechnet wurden.

SF Abfall

Die Abfallentsorgung (Funktion 7301) schliesst mit einem **Ertragsüberschuss von CHF 8'668.21** ab. Budgetiert wurde ein Aufwandüberschuss von CHF 12'300.00. Die Besserstellung gegenüber dem Budget 2022 beträgt CHF 20'968.21.

Das Eigenkapital (Rechnungsausgleich) der SF Abfall beträgt CHF 48'122.03 (Konto: 29003.01).

Die budgetierten Anschaffungen von CHF 8'000.00 wurden nicht getätigt. Die Entsorgungskosten Grüngut und Spezialsammlungen fielen tiefer aus. Die Grundgebühren verzeichnen einen Mehrertrag.

1.1.4 Investitionsrechnung

Der Gemeinderat hat die Aktivierungsgrenze für Investitionen im Allgemeinen Haushalt CHF 25'000.00 und für die Spezialfinanzierungen auf CHF 10'000.00 festgelegt (s/Art. 79a GV). Das bedeutet, dass Investitionen unterhalb der Aktivierungsgrenze der Erfolgsrechnung belastet werden. Dabei ist eine konstante Praxis über mehrere Jahre hinweg anzuwenden.

Es wurden Nettoinvestitionen von CHF 631'867.40 getätigt. Davon betragen CHF 578'031.80 den allgemeinen Haushalt und CHF 53'835.60 die spezialfinanzierten Bereiche Wasser- und Abwasserentsorgung. Im allgemeinen Haushalt entfallen CHF 500'000.00 auf ein Darlehen an den Begräbnisbezirk Schwarzenegg, welches auch zurückbezahlt werden muss.

1.1.5 Bilanz

Das Finanzvermögen hat um rund CHF 137'500.00 zugenommen. Die flüssigen Mittel haben um rund CHF 194'000.00 zugenommen. Das Verwaltungsvermögen hat um die Nettoinvestitionen abzüglich der ordentlichen Abschreibungen um CHF 446'804.40 zugenommen. Das Fremdkapital hat um CHF 581'603.84 zugenommen. Hierbei ist u.a. ein Darlehen für den Begräbnisbezirk Schwarzenegg aufgenommen worden. Das Eigenkapital ist um CHF 2'732.38 angestiegen.

1.1.6 Nachkredite

Total:	CHF	239'485.99
--------	-----	------------

davon:

in Kompetenz des Gemeinderat	CHF	142'205.05
Gebundene Ausgaben	CHF	97'280.94
in Kompetenz der Gemeindeversammlung	CHF	0.00

1.2 Spezialfinanzierungen

(Gebührenfinanzierte Bereiche gemäss Art. 30 Bst. b FHDV)

SF Wasserversorgung			
	Rechnung 2022 CHF	Budget 2022 CHF	Rechnung 2021 CHF
Erfolg	18'490.17	13'100.00	- 909.41
Verwaltungsvermögen per 31.12.2022	85'637.40		65'439.30
Bestand Werterhalt per 31.12.2022	824'814.56		759'985.91
Eigenkapital SF per 31.12.2022	79'042.01		60'551.84
SF Abwasserentsorgung			
	Rechnung 2022 CHF	Budget 2022 CHF	Rechnung 2021 CHF
Erfolg	-5'937.00	- 1'100.00	23'254.80
Verwaltungsvermögen per 31.12.2022	522'723.35		496'501.85
Bestand Werterhalt per 31.12.2022	586'473.90		558'040.90
Eigenkapital SF per 31.12.2022	190'703.75		196'640.75
SF Abfall			
	Rechnung 2022 CHF	Budget 2022 CHF	Rechnung 2021 CHF
Erfolg	8'668.21	-12'300.00	- 1'789.25
Verwaltungsvermögen per 31.12.2022	37'334.10		42'001.10
Eigenkapital SF per 31.12.2022	48'122.03		39'453.82

2 ECKDATEN**2.1 Übersicht**

	Rechnung 2022	Budget 2022	Rechnung 2021
Jahresergebnis ER Gesamthaushalt	-28622.83	-119'800.00	58'465.48
Jahresergebnis ER Allgemeiner Haushalt	-49'844.21	-119'500.00	37'909.34
Jahresergebnis Spezialfinanzierungen	21'221.38	-300.00	20'556.14
Steuerertrag natürliche Personen	761'437.30	754'500.00	804'089.65
Steuerertrag juristische Personen	13'921.60	30'500.00	- 1'087.00
Liegenschaftssteuer	85'100.20	82'000.00	84'746.25
Nettoinvestitionen	631'867.40		101'032.70
Bestand Finanzvermögen	6'257'870.95		6'120'339.13
Bestand Verwaltungsvermögen Gesamthaushalt	2'977'465.20		2'530'660.80
Bestand Verwaltungsvermögen Allgemeiner Haushalt	2'331'770.35		1'852'464.05
Bestand Verwaltungsvermögen Spezialfinanzierungen	645'694.85		678'196.75
Fremdkapital	4'055'135.000		3'473'531.16
Eigenkapital	5'180'201.15		5'177'468.77
Reserven	199'653.23		199'653.23
Bilanzüberschuss /-fehlbetrag	1'761'611.33		1'811'455.54

2.2 Selbstfinanzierung / Finanzierungsergebnis

		Rechnung 2022	Budget 2022	Rechnung 2021
Gesamtergebnis Erfolgsrechnung	90	-28'622.83	-133'300.00	58'465.48
Abschreibungen Verwaltungsvermögen	33 +	184'615.00	210'500.00	190'754.80
Einlagen in Fonds und Spezialfinanzierungen	35 +	105'594.25	102'800.00	116'752.43
Entnahmen aus Fonds und Spezialfinanzierungen	45 -	-47'999.70	-88'300.00	-35'470.35
Wertberichtigungen Darlehen VV	364 +			
Wertberichtigungen Beteiligungen VV	365 +			
Abschreibungen Investitionsbeiträge	366 +	448.00	1'500.00	367.45
Zusätzliche Abschreibungen	383 +			
Einlagen in das Eigenkapital	389 +	59'900.00	60'400.00	285'731.00
Entnahmen aus dem Eigenkapital	489 -	-86'139.34	-87'500.00	-367'612.99
Selbstfinanzierung		187'795.38	66'100.00	248'987.82
Investitionsausgaben	5 +	771'221.40		116'782.70
Investitionseinnahmen	6 -	-139'354.00		-15'750.00
Nettoinvestitionen		631'867.40		101'032.70
Finanzierungsergebnis		-444'072.02	66'100.00	147'955.12

2.3 Gestufte Erfolgsausweise

2.3.1 Gesamter Haushalt

	Rechnung 2022	Budget 2022	Rechnung 2021
Betrieblicher Aufwand			
30 Personalaufwand	439'356.07	454'570.00	396'521.60
31 Sach- und übriger Betriebsaufwand	538'224.33	601'100.00	571'697.09
33 Abschreibungen Verwaltungsvermögen	184'615.00	210'500.00	190'754.80
35 Einlagen in Fonds und Spezialfinanzierungen	105'594.25	102'800.00	116'752.43
36 Transferaufwand	1'325'403.59	1'284'340.00	1'207'989.15
37 Durchlaufende Beiträge	0.00	0.00	0.00
39 Interne Verrechnungen	62'246.75	60'750.00	58'680.30
Total Betrieblicher Aufwand	2'655'439.99	2'714'060.00	2'542'395.37
Betrieblicher Ertrag			
40 Fiskalertrag	871'758.95	887'000.00	908'865.40
41 Regalien und Konzessionen	22'985.40	24'000.00	23'187.00
42 Entgelte	503'260.78	467'950.00	455'739.80
43 Verschiedene Erträge	0.00	0.00	0.00
45 Entnahmen aus Fonds und Spezialfinanzierungen	47'999.70	88'300.00	35'470.35
46 Transferertrag	890'852.05	857'100.00	857'524.07
47 Durchlaufende Beiträge	0.00	0.00	0.00
49 Interne Verrechnungen	62'246.75	60'400.00	58'680.30
Total Betrieblicher Ertrag	2'399'103.63	2'371'250.00	2'339'466.92
Ergebnis aus betrieblicher Tätigkeit	-256'336.36	-342'810.00	-202'928.45
34 Finanzaufwand	66'445.84	85'300.00	116'681.67
44 Finanzertrag	267'920.03	267'710.00	296'193.61
Ergebnis aus Finanzierung	201'474.19	182'410.00	179'511.94
Operatives Ergebnis	-54'862.17	-160'400.00	-23'416.51
38 Ausserordentlicher Aufwand	59'900.00	60'400.00	285'731.00
48 Ausserordentlicher Ertrag	86'139.34	87'500.00	367'612.99
Ausserordentliches Ergebnis	26'239.34	27'100.00	81'881.99
Gesamtergebnis Erfolgsrechnung	-28'622.83	-119'800.00	58'465.48

2.3.2 Allgemeiner Haushalt

	Rechnung 2022	Budget 2022	Rechnung 2021
Betrieblicher Aufwand			
30 Personalaufwand	431'293.56	439'020.00	385'481.65
31 Sach- und übriger Betriebsaufwand	486'502.67	520'750.00	491'413.14
33 Abschreibungen Verwaltungsvermögen	172'980.00	185'200.00	165'696.75
35 Einlagen in Fonds und Spezialfinanzierungen	0.00	0.00	1'893.12
36 Transferaufwand	1'190'016.94	1'181'140.00	1'118'753.45
37 Durchlaufende Beiträge	0.00	0.00	0.00
39 Interne Verrechnungen	62'246.75	60'750.00	58'680.30
Total Betrieblicher Aufwand	2'343'039.92	2'386'860.00	2'221'918.41
Betrieblicher Ertrag			
40 Fiskalertrag	871'758.95	887'000.00	908'865.40
41 Regalien und Konzessionen	22'985.40	24'000.00	23'187.00
42 Entgelte	208'123.88	188'450.00	152'354.05
43 Verschiedene Erträge	0.00	0.00	0.00
45 Entnahmen aus Fonds und Spezialfinanzierungen	35'667.10	58'700.00	11'396.40
46 Transferertrag	865'162.30	839'800.00	844'396.77
47 Durchlaufende Beiträge	0.00	0.00	0.00
49 Interne Verrechnungen	62'246.75	60'400.00	58'680.30
Total Betrieblicher Ertrag	2'065'944.38	2'044'850.00	1'998'879.92
Ergebnis aus betrieblicher Tätigkeit	-277'095.54	-342'010.00	-223'038.49
34 Finanzaufwand	66'380.39	85'100.00	116'627.42
44 Finanzertrag	267'392.38	267'010.00	295'693.26
Ergebnis aus Finanzierung	201'011.99	181'910.00	179'065.84
Operatives Ergebnis	-76'083.55	-160'100.00	-43'972.65
38 Ausserordentlicher Aufwand	59'900.00	60'400.00	285'731.00
48 Ausserordentlicher Ertrag	86'139.34	87'500.00	367'612.99
Ausserordentliches Ergebnis	26'239.34	27'100.00	81'881.99
Gesamtergebnis Erfolgsrechnung	-49'844.21	-119'500.00	37'909.34

2.3.3 Wasserversorgung

	Rechnung 2022	Budget 2022	Rechnung 2021
Betrieblicher Aufwand			
30 Personalaufwand	6'672.30	12'850.00	9'761.80
31 Sach- und übriger Betriebsaufwand	22'397.28	24'150.00	43'613.60
33 Abschreibungen Verwaltungsvermögen	835.00	14'300.00	655.85
35 Einlagen in Fonds und Spezialfinanzierungen	70'580.25	71'800.00	79'865.31
36 Transferaufwand	70'377.30	36'000.00	27'922.90
37 Durchlaufende Beiträge	0.00	0.00	0.00
39 Interne Verrechnungen	0.00	0.00	0.00
Total Betrieblicher Aufwand	170'862.13	159'100.00	161'819.46
Betrieblicher Ertrag			
40 Fiskalertrag	0.00	0.00	0.00
41 Regalien und Konzessionen	0.00	0.00	0.00
42 Entgelte	170'223.15	150'000.00	153'045.70
43 Verschiedene Erträge	0.00	0.00	0.00
45 Entnahmen aus Fonds und Spezialfinanzierungen	5'751.60	19'300.00	7'490.80
46 Transferertrag	13'000.00	2'500.00	0.00
47 Durchlaufende Beiträge	0.00	0.00	0.00
49 Interne Verrechnungen	0.00	0.00	0.00
Total Betrieblicher Ertrag	188'974.75	171'800.00	160'536.50
Ergebnis aus betrieblicher Tätigkeit	18'112.62	12'700.00	-1'282.96
34 Finanzaufwand	0.00	0.00	0.00
44 Finanzertrag	377.55	400.00	373.55
Ergebnis aus Finanzierung	377.55	400.00	373.55
Operatives Ergebnis	18'490.17	13'100.00	-909.41
38 Ausserordentlicher Aufwand	0.00	0.00	0.00
48 Ausserordentlicher Ertrag	0.00	0.00	0.00
Ausserordentliches Ergebnis	0.00	0.00	0.00
Gesamtergebnis Erfolgsrechnung	18'490.17	13'100.00	-909.41

2.3.4 Abwasserentsorgung

	Rechnung 2022	Budget 2022	Rechnung 2021
Betrieblicher Aufwand			
30 Personalaufwand	942.70	1'500.00	854.85
31 Sach- und übriger Betriebsaufwand	9'789.55	21'200.00	8'625.40
33 Abschreibungen Verwaltungsvermögen	6'133.00	6'300.00	19'735.55
35 Einlagen in Fonds und Spezialfinanzierungen	35'014.00	31'000.00	34'994.00
36 Transferaufwand	25'028.20	24'700.00	21'708.35
37 Durchlaufende Beiträge	0.00	0.00	0.00
39 Interne Verrechnungen	0.00	0.00	0.00
Total Betrieblicher Aufwand	76'907.45	84'700.00	85'918.15
Betrieblicher Ertrag			
40 Fiskalertrag	0.00	0.00	0.00
41 Regalien und Konzessionen	0.00	0.00	0.00
42 Entgelte	64'260.35	73'000.00	92'484.00
43 Verschiedene Erträge	0.00	0.00	0.00
45 Entnahmen aus Fonds und Spezialfinanzierungen	6'581.00	10'300.00	16'583.15
46 Transferertrag	0.00	0.00	0.00
47 Durchlaufende Beiträge	0.00	0.00	0.00
49 Interne Verrechnungen	0.00	0.00	0.00
Total Betrieblicher Ertrag	70'841.35	83'300.00	109'067.15
Ergebnis aus betrieblicher Tätigkeit	-6'066.10	-1'400.00	23'149.00
34 Finanzaufwand	0.00	0.00	0.00
44 Finanzertrag	129.10	300.00	105.80
Ergebnis aus Finanzierung	129.10	300.00	105.80
Operatives Ergebnis	-5'937.00	-1'100.00	23'254.80
38 Ausserordentlicher Aufwand	0.00	0.00	0.00
48 Ausserordentlicher Ertrag	0.00	0.00	0.00
Ausserordentliches Ergebnis	0.00	0.00	0.00
Gesamtergebnis Erfolgsrechnung	-5'937.00	-1'100.00	23'254.80

2.3.5 Abfall

	Rechnung 2022	Budget 2022	Rechnung 2021
Betrieblicher Aufwand			
30 Personalaufwand	447.51	1'200.00	423.30
31 Sach- und übriger Betriebsaufwand	19'534.83	35'000.00	28'044.95
33 Abschreibungen Verwaltungsvermögen	4'667.00	4'700.00	4'666.65
35 Einlagen in Fonds und Spezialfinanzierungen	0.00	0.00	0.00
36 Transferaufwand	39'981.15	42'500.00	39'604.45
37 Durchlaufende Beiträge	0.00	0.00	0.00
39 Interne Verrechnungen	0.00	0.00	0.00
Total Betrieblicher Aufwand	64'630.49	83'400.00	72'739.35
Betrieblicher Ertrag			
40 Fiskalertrag	0.00	0.00	0.00
41 Regalien und Konzessionen	0.00	0.00	0.00
42 Entgelte	60'653.40	56'500.00	57'856.05
43 Verschiedene Erträge	0.00	0.00	0.00
45 Entnahmen aus Fonds und Spezialfinanzierungen	0.00	0.00	0.00
46 Transferertrag	12'689.75	14'800.00	13'127.30
47 Durchlaufende Beiträge	0.00	0.00	0.00
49 Interne Verrechnungen	0.00	0.00	0.00
Total Betrieblicher Ertrag	73'343.15	71'300.00	70'983.35
Ergebnis aus betrieblicher Tätigkeit	8'712.66	-12'100.00	-1'756.00
34 Finanzaufwand	65.45	200.00	54.25
44 Finanzertrag	21.00	0.00	21.00
Ergebnis aus Finanzierung	-44.45	-200.00	-33.25
Operatives Ergebnis	8'668.21	-12'300.00	-1'789.25
38 Ausserordentlicher Aufwand	0.00	0.00	0.00
48 Ausserordentlicher Ertrag	0.00	0.00	0.00
Ausserordentliches Ergebnis	0.00	0.00	0.00
Gesamtergebnis Erfolgsrechnung	8'668.21	-12'300.00	-1'789.25

3 BILANZ

	31.12.2022	01.01.2022
1 Aktiven	9'235'336.15	8'650'999.93
10 Finanzvermögen	6'257'870.95	6'120'339.13
100 Flüssige Mittel und kurzfristige Geldanlagen	846'322.33	652'544.60
101 Forderungen	862'470.32	809'993.48
104 Aktive Rechnungsabgrenzungen	32'458.30	141'181.05
107 Finanzanlagen	-	-
108 Sachanlagen FV	4'516'620.00	4'516'620.00
14 Verwaltungsvermögen	2'977'465.20	2'530'660.80
140 Sachanlagen VV	2'315'905.50	2'409'095.30
142 Immaterielle Anlagen	66'860.40	26'418.20
144 Darlehen	500'000.00	-
145 Beteiligungen, Grundkapitalien	85'104.40	85'104.40
146 Investitionsbeiträge	9'594.90	10'042.90
2 Passiven	9'235'336.15	8'650'999.93
20 Fremdkapital	4'055'135.00	3'473'531.16
200 Laufende Verbindlichkeiten	389'620.10	261'263.96
201 Kurzfristige Finanzverbindlichkeiten	-	1'900'000.00
204 Passive Rechnungsabgrenzungen	26'533.85	71'420.00
205 Kurzfristige Rückstellungen	212'904.00	213'300.00
206 Langfristige Finanzverbindlichkeiten	3'400'000.00	1'000'000.00
208 Langfristige Rückstellungen		
209 Verbindlichkeiten ggü SF und Fonds im FK	26'077.05	27'547.20
29 Eigenkapital	5'180'201.15	5'177'468.77
290 Verpflichtungen(+), Vorschüsse(-) ggü Spezialfinanzierungen	488'596.06	503'041.78
293 Vorfinanzierungen	1'979'165.21	1'846'474.86
294 Reserven	199'653.23	199'653.23
296 Neubewertungsreserve Finanzvermögen	751'175.32	816'843.36
299 Bilanzüberschuss /-fehlbetrag	1'761'611.33	1'811'455.54

4 FUNKTIONEN**4.1 Erfolgsrechnung**

		Rechnung 2022		Budget 2022		Rechnung 2021	
		Aufwand	Ertrag	Aufwand	Ertrag	Aufwand	Ertrag
0	Allgemeine Verwaltung	387'239.76	102'549.00	339'500.00	73'900.00	310'213.20	74'406.25
	Netto Aufwand		284'690.76		265'600.00		235'806.95
1	Öffentliche Ordnung und Sicherheit, Verteidigung	274'195.75	246'381.50	291'590.00	272'100.00	235'058.09	202'313.84
	Netto Aufwand		27'814.25		19'490.00		32'744.25
2	Bildung	734'160.72	280'576.53	693'950.00	212'650.000	682'937.122	245'395.76
	Netto Aufwand		453'582.19		481'300.00		437'541.36
3	Kultur, Sport und Freizeit, Kirche	14'804.09	0.00	16'220.00	0.00	16'561.30	300.60
	Netto Aufwand		14'804.09		16'220.00		16'260.70
4	Gesundheit	5'550.75	0.00	3'200.00	0.00	2694.60	0.00
	Netto Aufwand		5'550.75		3'200.00		2'694.60
5	Soziale Sicherheit	402'116.94	6'191.80	402'000.00	10'600.00	409'360.10	8'933.34
	Netto Aufwand		395'925.14		391'400.00		400'426.76
6	Verkehr und Nachrichtenübermittlung	141'808.54	40'496.30	217'950.00	49'100.00	180'769.00	17'601.14
	Netto Aufwand		101'312.24		168'850.00		163'167.86
7	Umweltschutz und Raumordnung	399'240.81	347'906.55	397'050.00	343'500.00	391'695.46	349'825.71
	Netto Aufwand		51'334.26		53'550.00		41'869.75
8	Volkswirtschaft	56'713.03	98'859.90	76'650.00	101'100.00	55'160.65	106'422.80
	Netto Ertrag		42'146.87		24'450.000		51'262.15
9	Finanzen und Steuern	413'551.17	1'706'417.988	434'750.00	1'809'910.00	721'522.66	2'000'772.74
	Netto Ertrag	1'292'866.81		1'375'160.00		1'279'250.08	

4.1.1 Kommentar**0 Allgemeine Verwaltung**

	Jahresrechnung 2022		Budget 2022		Jahresrechnung 2021	
	Aufwand	Ertrag	Aufwand	Ertrag	Aufwand	Ertrag
	387'239.76	102'549.00	339'500.00	73'900.00	310'213.20	74'406.25
Nettoergebnis		284'690.76		265'600.00		235'806.95

Allgemeine Verwaltung

- Aufgrund des Personalwechsels in der Verwaltung musste eine Übergangslösung sichergestellt werden, was zu einem Mehraufwand von insgesamt CHF 22'452.68 führte.

Verwaltungsliegenschaften

- Das Schindeldach Torfhütte wurde saniert. Mehraufwand; CHF 17'875.30.

1 Öffentliche Ordnung und Sicherheit, Verteidigung

	Jahresrechnung 2022		Budget 2022		Jahresrechnung 2021	
	Aufwand	Ertrag	Aufwand	Ertrag	Aufwand	Ertrag
	274'195.75	246'381.50	291'590.00	272'100.00	235'058.09	202'313.84
Nettoergebnis		27'814.25		19'490.000		32'744.25

Allgemeines Rechtswesen

- Gebühren für Amtshandlungen im Baubereich verzeichnet aufgrund vieler und aufwendiger Baugesuche einen Mehraufwand von CHF 22'551.90.
- Dies führte auch zu Mehrerträgen im Baubereich von CHF 14'209.80.

Feuerwehr

- Tieferer Betriebskostenbeitrag an Feuerwehr Schwarzenegg regio. Einsparung von CHF 2'743.00.
- Die Ersatzabgaben Feuerwehr fielen um CHF 6'626.60 tiefer als budgetiert aus.

Regionale Feuerwehrorganisation

- Löhne, Tag- und Sitzungsgelder verzeichnen einen Mehraufwand von CHF 8'025.000.
- Sold für Kurse und übrige Einsätze wurde keiner verbucht. Minderaufwand; CHF 5'000.00.
- Für Aus- und Weiterbildungen des Personals wurde CHF 9'889.16 weniger ausgegeben.

2 Bildung

	Jahresrechnung 2022		Budget 2022		Jahresrechnung 2021	
	Aufwand	Ertrag	Aufwand	Aufwand	Aufwand	Ertrag
Nettoergebnis	734'160.72	280'578.53	693'950.00	212'650.00	682'937.12	245'395.76
		453'582.19		481'300.00		437'541.36

Basisstufe

- Der Nettoaufwand für Lehrergehaltskosten Basisstufe abzüglich Kantonsbeiträge zeigt einen Mehraufwand von CHF 21'261.70.

Primarstufe

- Für Informatik-Unterhalt (Software) musste für Supportdienstleistungen CHF 9'705.63 mehr ausgegeben werden.
- Der Nettoaufwand für Lehrergehaltskosten Mittelstufe abzüglich Kantonsbeiträge verzeichnet einen Minderaufwand von CHF 14'527.20.

Sekundarstufe

- Der Nettoaufwand Oberstufe verzeichnet einen Mehraufwand von CHF 22'393.00.

Schülertransporte

- Für den Unterhalt Schulbus entstanden Mehrausgaben von CHF 5'464.18.

3 Kultur, Sport, Freizeit, Kirche

	Jahresrechnung 2022		Budget 2022		Jahresrechnung 2022	
	Aufwand	Ertrag	Aufwand	Ertrag	Aufwand	Ertrag
Nettoergebnis	14'804.09	0.00	16'220.00	0.00	16'561.30	300.60
		14'804.09		16'220.00		16'260.70

4 Gesundheit

	Jahresrechnung 2022		Budget 2022		Jahresrechnung 2021	
	Aufwand	Ertrag	Aufwand	Ertrag	Aufwand	Ertrag
Nettoergebnis	5'550.75	0.00	3'200.00	0.00	2'994.60	300.00
		5'550.75		3'200.000		2'694.60

Es entstanden in beiden Bereichen keine nennenswerten Abweichungen.

5 Soziale Sicherheit

	Jahresrechnung 2022		Budget 2022		Jahresrechnung 2021	
	Aufwand	Ertrag	Aufwand	Ertrag	Aufwand	Ertrag
	402'116.94	6'161.80	402'000.00	10'600.00	409'360.10	8'933.34
Nettoergebnis		395'925.14		391'400.00		400'426.76

Ergänzungsleistungen AHV/IV

- Minderaufwand Gemeindeanteil Lastenausgleich Ergänzungsleistung von CHF 5'162.00.

Lastenausgleich Sozialhilfe

- Mehraufwand Gemeindeanteil Lastenausgleich Sozialhilfe von CHF 12'504.39.

6 Verkehr und Nachrichtenübermittlung

	Jahresrechnung 2022		Budget 2022		Jahresrechnung 2021	
	Aufwand	Ertrag	Aufwand	Ertrag	Aufwand	Ertrag
	141'808.54	40'496.30	217'950.000	49'100.00	180'769.00	17'601.14
Nettoergebnis		101'312.24		168'850.00		163'167.86

Gemeindestrassen

- Für Betriebs- und Verbrauchsmaterial wurde deutlich weniger als budgetiert ausgegeben.
- Minderaufwand für die Schneeräumung durch Dritte von CHF 24'238.95.

Parkplätze

- Die Parkplatzbewirtschaftung wurde umgesetzt. Der Nettoertrag beläuft sich auf CHF 10'042.49. Die budgetierten Unterhaltsarbeiten Parkplätze wurden nicht realisiert.

7 Umweltschutz und Raumordnung

	Jahresrechnung 2022		Budget 2022		Jahresrechnung 2022	
	Aufwand	Ertrag	Aufwand	Ertrag	Aufwand	Ertrag
	399'240.81	347'906.55	397'050.00	343'500.00	391'695.46	349'825.71
Nettoergebnis		51'334.26		53'550.00		41'869.75

Wasserversorgung

- Im Rechnungsjahr war ein deutlich höherer Wasserverbrauch was zu Mehrausgaben Wassereinkauf Gemeinde Eriz führte; Mehraufwand CHF 34'377.30.
- Der erhöhte Wasserverbrauch führte bei den Verbrauchsgebühren zu einem Mehrertrag von CHF 19'054.75.

Abwasserentsorgung

- Die Anschlussgebühren wurden der Einlage in den Werterhalt nicht angerechnet.

Abfallentsorgung

- Für Anschaffungen wurde CHF 7'693.05 weniger ausgegeben.
- Sowohl die Entsorgungskosten Spezialsammlungen wie auch Grüngut verzeichnen einen Minderaufwand; insgesamt CHF 3'350.57.

Gewässerverbauungen

- Für den Bachunterhalt Limpach wurden Mehrausgaben von CHF 12'557.11 getätigt.

8 Volkswirtschaft

	Jahresrechnung 2022		Budget 2022		Jahresrechnung 2022	
	Aufwand	Ertrag	Aufwand	Ertrag	Aufwand	Ertrag
	56'713.03	98'859.90	76'650.00	101'100.00	55'160.65	106'422.80
Nettoergebnis	42'146.87		24'450.00		51'262.15	

Forstwirtschaft

- Die Personalkosten inkl. Sozialversicherungen verzeichnen einen Minderaufwand von CHF 9'386.77.
- Für Betriebs- und Verbrauchsmaterial wurden keine Ausgaben getätigt.
- Die Erträge aus dem Holzverkauf blieben leicht unter den Erwartungen; Minderertrag CHF 3'083.00.

9 Finanzen und Steuern

	Jahresrechnung 2022		Budget 2022		Jahresrechnung 2022	
	Aufwand	Ertrag	Aufwand	Ertrag	Aufwand	Ertrag
	413'551.17	1'706'417.98	434'750.00	1'809'910.00	721'522.66	2'000'772.74
Nettoergebnis	1'292'866.81		1'375'160.00		1'279'250.08	

Allgemeine Gemeindesteuern

- Auflösung von Rückstellung für gefährdete Steuerguthaben von CHF 2'000.00.
- Die direkten Steuern natürliche Personen verzeichnen Mehreinnahmen von CHF 6'937.30. Sowohl die Einkommens- wie auch die Vermögenssteuern verzeichnen einen Minderertrag. Dafür sind die aktiven Steuerauscheidungen höher als budgetiert ausgefallen.
- Die direkten Steuern juristische Personen zeigen einen Minderertrag von CHF 16'578.40. Die Gewinnsteuern wie auch die aktiven Steuerauscheidungen blieben unter den Erwartungen.
- Die Liegenschaftssteuern zeigen einen Mehrertrag von CHF 3'100.20.
- Die Sondersteuern (Grundstückgewinn und Sonderveranlagungen) verzeichnen einen Minderertrag von CHF 8'520.15

Neutrale Aufwendungen und Erträge

- Auflösung der 2. Tranche der Neubewertungsreserve von CHF 65'668.04. Dies führt zwar zu einer Verbesserung des Ergebnisses entspricht jedoch keinem Geldfluss.

4.2 Investitionsrechnung

		Rechnung 2022		Budget 2022		Rechnung 2021	
		Ausgaben	Einnahmen	Ausgaben	Einnahmen	Ausgaben	Einnahmen
	Total	910'575.40	910'575.40			132'532.70	132'532.70
1	Öffentliche Ordnung und Sicherheit, Verteidigung	183'499.20	139'354.00				
	Netto Ausgaben		44'145.20				
2	Bildung						
	Netto Ausgaben						
3	Kultur, Sport und Freizeit, Kirche						
	Netto Ausgaben						
6	Verkehr und Nachrichtenübermittlung	31'431.05					
	Netto Ausgaben		31'431.05				
7	Umweltschutz und Raumordnung	556'291.15				79'282.70	
	Netto Ausgaben		556'291.15				79'282.70
8	Volkswirtschaft					37'500.00	15'750.00
	Netto Ausgaben						21'750.00
9	Finanzen und Steuern	139'354.00	771'221.40			15'750.00	116'782.70
	Netto Einnahmen	631'867.40				101'032.70	

5 SACHGRUPPEN**5.1 Erfolgsrechnung**

		Rechnung 2022		Budget 2022		Rechnung 2021	
		Aufwand	Ertrag	Aufwand	Ertrag	Aufwand	Ertrag
3	Aufwand	2'802'223.13		2'859'760.00		2'944'808.04	
30	Personalaufwand	459'793.42		454'570.00		396'521.60	
31	Sach- und übriger Betriebsaufwand	538'224.33		601'100.00		571'697'09	
33	Abschreibungen Verwaltungsvermögen	184'615.00		210'500.00		190'754.80	
34	Finanzaufwand	66'445.84		85'300.00		116'681.67	
35	Einlagen in Fonds und Spezialfinanzierungen	105'594.20		102'800.00		116'752.43	
36	Transferaufwand	1'325'403.59		1'284'340.00		1'207'989.15	
38	Ausserordentlicher Aufwand	59'900.00		60'400.00		285'731.00	
39	Interne Verrechnungen	62'246.75		60'750.00		58'680.30	
4	Ertrag		2'753'163.00		2'739'960.00		3'003'273.52
40	Fiskalertrag		871'758.95		887'000.00		908'865.40
41	Regalien und Konzessionen		22'985.40		24'000.00		23'187.00
42	Entgelte		503'260.78		467'950.00		455'739.80
43	Verschiedene Erträge		0		0		0
44	Finanzertrag		267'920.03		267'710.00		296'193.61
45	Entnahmen Fonds u. Spezialfinanzierungen		47'999.70		88'300.00		35'470.35
46	Transferertrag		890'852.05		857'100.00		857'524.07
48	Ausserordentlicher Ertrag		86'139.34		87'500.00		367'612.99
49	Interne Verrechnungen		62'246.75		60'400.00		58'680.30
9	Abschlusskonten	27'158.38	55'781.21	13'100.00	132'900.00	61'164.15	2'698.66
90	Abschluss Erfolgsrechnung	27'158.38	55'781.21	13'100.00	132'900.00	61'164.15	2'698.66

5.2 Investitionsrechnung

		Rechnung 2022		Budget 2022		Rechnung 2021	
		Ausgaben	Einnahmen	Ausgaben	Einnahmen	Ausgaben	Einnahmen
5	Investitionsausgaben	910'575.40				132'532.70	
50	Sachanlagen	229'227.20				110'397.20	
51	Investitionen auf Rechnung Dritter						
52	Immaterielle Anlagen	41'994.20				6'385.50	
54	Darlehen	500'000.00					
55	Beteiligungen und Grundkapitalien						
56	Eigene Investitionsbeiträge						
57	Durchlaufende Investitionsbeiträge						
59	Übertrag an Bilanz	139'354.00				15'750.00	
6	Investitionseinnahmen		910'575.40				132'532.70
60	Übertrag Sachanlagen ins Finanzvermögen						
61	Rückerstattungen						
62	Abgang immaterielle Anlagen						
63	Investitionsbeiträge für eigene Rechnung		139'354.00				15'750.00
64	Rückzahlung von Darlehen						
65	Übertrag von Beteiligungen						
66	Rückzahlung eigener Investitionsbeiträge						
67	Durchlaufende Investitionsbeiträge						
69	Übertrag an Bilanz		771'221.40				116'782.70

6 GELDFLUSSRECHNUNG

Bezeichnung	CHF	CHF
	2022	2021
Geldfluss aus betrieblicher Tätigkeit		
(-) Aufwandüberschuss / Ertragsüberschuss	-28'622.83	
Abschreibungen Verwaltungsvermögen	184'615.00	
Abschreibungen Investitionsbeiträge	448.00	
Einlagen in das Eigenkapital	59'900.00	
(-) Entnahmen aus dem Eigenkapital	-86'139.34	
Verluste aus Verkauf Finanzanlagen FV und Übertragung Finanzanlagen FV ins VV / (-) Gewinne aus Verkauf Finanzanlagen FV	0.00	
Verluste aus Verkauf Sachanlagen FV und Übertragung Sachanlagen FV ins VV / (-) Gewinne aus Verkauf Sachanlagen FV	0.00	
Wertberichtigungen Anlagen FV / (-) Wertberichtigungen Anlagen FV	0.00	
Wertberichtigungen Darlehen/Beteiligungen VV	0.00	
(-) Aufwertung VV	0.00	
(-) Zunahme/Abnahme Forderungen	-50'348.04	
Abnahme/(-) Zunahme Vorräte	0.00	
Abnahme/(-) Zunahme aktive Rechnungsabgrenzungen	8'722.75	
Zunahme/(-) Abnahme Laufende Verbindlichkeiten	128'356.14	
(-) Abnahme/Zunahme kurzfr. Rückstellungen	-396.00	
(-) Abnahme/Zunahme passive Rechnungsabgrenzungen	-44'886.15	
(-) Abnahme/Zunahme langfr. Rückstellungen	0.00	
Zunahme/(-) Abnahme Spezialfinanzierungen im EK und Vorfinanzierungen	57'594.55	
Geldfluss aus betrieblicher Tätigkeit	229'244.08	

Geldfluss aus Investitionstätigkeit	
Zahlungen für Nettoinv. Sachanlagen + Immat. Anlagen+ Investitionsbeiträge VV	-31'867.40
(-) Auszahlungen für Darlehen/Beteiligungen VV	-500'000.00
Einzahlung für Darlehen/Beteiligungen VV	0.00
(-) Kauf Sachanlagen FV	0.00
Verkauf Sachanlagen FV	0.00
(-) Investitionen Sachanlagen FV	0.00
(-) Kauf kurzfristige Finanzanlagen FV	0.00
Verkauf kurzfristige Finanzanlagen FV	0.00
(-) Kauf langfristige Finanzanlagen FV	0.00
Verkauf langfristige Finanzanlagen FV	0.00
Geldfluss aus Investitionstätigkeit	-531'867.40

Geldfluss aus Finanzierungstätigkeit	
(-) Abnahme/ Zunahme Kontokorrente mit Dritten	-2'128.80
Aufnahme kurzfristige Finanzverbindlichkeiten	0.00
(-) Rückzahlung kurzfristige Finanzverbindlichkeiten	-1'900'000.00
Aufnahme langfristige Finanzverbindlichkeiten	2'400'000.00
(-) Rückzahlung langfristige Finanzverbindlichkeiten	0.00
(-) Abnahme/Zunahme Stiftungen, Legate, Zuwendungen im FK sowie Fonds im FK	-1'470.15
Geldfluss aus Finanzierungstätigkeit	496'401.05

Total Geldfluss	193'777.73
Bestand Flüssige Mittel und kurzfristige Geldanlagen 1.1.	652'544.60
Bestand Flüssige Mittel und kurzfristige Geldanlagen 31.12.	846'322.33

7 FINANZKENNZAHLEN

7.1 Gesamthaushalt

Kennzahl	2018	2019	2020	2021	2022	Ø 5 Jahre	Mittelwert Kanton 2020	Kommentar/Interpretation
Nettoverschuldungsquotient	-177.4%	-198.9%	-220.8%	-215.5%	-183.4%	-198.9%	-36.4%	Nettoschuld in % des Fiskalertrages (inkl. Finanzausgleich) Gibt an, welcher Anteil der direkten Steuern der natürlichen und juristischen Personen +/- Finanzausgleich erforderlich wäre, um die Nettoschulden zu tilgen. Richtwert: 100% = gut.
Selbstfinanzierungsgrad	54.7%	315.2%	100.0%	246.4%	29.7%	87.2%	88.1%	Selbstfinanzierung in % der Nettoinvestitionen. Der Selbstfinanzierungsgrad gibt Antwort auf die Frage, wie weit die Investitionen aus selbst erarbeiteten Mitteln bezahlt werden können. Richtwert: > 100% ideal.
Zinsbelastungsanteil	0.1%	0.1%	0.1%	0.1%	0.1%	0.1%	0.7%	Nettozinsen in % des Laufenden Ertrages. Der Zinsbelastungsanteil sagt aus, wie stark der Laufende Ertrag durch den Zinsendienst belastet ist. Je tiefer der Wert, desto grösser der Handlungsspielraum. Richtwert: 0-4% gut.
Bruttoverschuldungsanteil	135.6%	129.8%	118.4%	110.2%	138.0%	126.0%	101.8%	Bruttoschuld in % des Laufenden Ertrages. Die Bruttoverschuldung informiert über das Mass der Verschuldung einer Gemeinde. Richtwert: < 50% = sehr gut.
Investitionsanteil	25.2%	8.5%	19.0%	4.8%	24.4%	17.2%	11.8%	Bruttoinvestitionen in % der Gesamtausgaben. Der Investitionsanteil informiert über das Mass der Investitionstätigkeit einer Gemeinde. Aussage: < 10% = schwache Investitionstätigkeit.
Kapitaldienstanteil	6.5%	6.5%	7.0%	6.8%	6.8%	6.7%	5.0%	Kapitaldienst in % des Laufenden Ertrages. Der Kapitaldienstanteil informiert darüber, wie stark der Laufende Ertrag durch Zinsendienst und Abschreibungen belastet ist. Richtwert: < 5% = geringe Belastung.
Nettoschuld in Franken pro Einwohner	-CHF 4'593	-CHF 5'089	-CHF 5'317	-CHF 5'549	-CHF 4'687	-CHF 5'047	-CHF 957	Die Nettoschuld pro Einwohner wird als Gradmesser für die Verschuldung verwendet. Ein negativer Wert entspricht einem Nettovermögen pro Einwohner.

Kennzahl	2018	2019	2020	2021	2022	Ø 5 Jahre	Mittelwert Kanton 2020	Kommentar/Interpretation
Selbstfinanzierungsanteil	13.0%	12.7%	21.3%	8.7%	6.8%	12.4%	9.0%	<i>Selbstfinanzierung in % des Laufenden Ertrages. Der Selbstfinanzierungsanteil gibt Auskunft über die finanzielle Leistungsfähigkeit unserer Gemeinde. Je höher der Wert, desto grösser ist der Spielraum für den Schuldenabbau oder die Finanzierung von Investitionen und deren Folgekosten. Richtwert: 10-20% = mittel</i>
Nettozinsbelastungsanteil	-17.0%	-2.5%	-59.2%	-15.3%	-18.1%	-25.7%	-3.2%	<i>Finanzaufwand netto in % des Steuerertrages. Richtwert 0-4% = Sehr tiefe Belastung</i>
Massgebliches Eigenkapital pro Einwohner	CHF 6'365	CHF 6'553	CHF 7'235	CHF 7'036	CHF 6'979	CHF 6'833	CHF 3'340	keine Vergleichsgrösse

7.2 Allgemeiner Haushalt

Kennzahl	2018	2019	2020	2021	2022	Ø 5 Jahre	Mittelwert Kanton 2020	Kommentar/Interpretation
Selbstfinanzierungsgrad	106.1%	215.3%	100.0%	559.7%	16.8%	91.2%	88.1%	<i>Selbstfinanzierung in % der Nettoinvestitionen. Der Selbstfinanzierungsgrad gibt Antwort auf die Frage, wie weit die Investitionen aus selbst erarbeiteten Mitteln bezahlt werden können. Richtwert: > 100% ideal.</i>
Bilanzüberschussquotient	133.8%	138.7%	156.7%	147.5%	146.6%	144.5%	49.6%	<i>Bilanzüberschuss in % des Fiskalertrages (inkl. Finanzausgleich). Nach Gemeindegrösse abgestufte Mindestausstattung des Eigenkapitals (Bilanzüberschuss) zur Abdeckung von Aufwandüberschüssen, zum Schutz vor einem Bilanzfehlbetrag sowie zur Verstärkung der Risikofähigkeit. Richtwert: > 60 % Gemeinden unter 2'000 Einwohner.</i>

7.3 Spezialfinanzierung Wasserversorgung

Kennzahl	2018	2019	2020	2021	2022	Ø 5 Jahre	Kommentar/Interpretation
Selbstfinanzierungsgrad	100%	78.40%	100%	112.45%	400.10%	353.94%	Selbstfinanzierung in % der Nettoinvestitionen. Der Selbstfinanzierungsgrad gibt Antwort auf die Frage, wie weit die Investitionen aus selbst erarbeiteten Mitteln bezahlt werden können. Richtwert: > 100% ideal.
Kostendeckungsgrad	119.35%	79.57%	107.18%	99.44%	110.82%	102.52%	Aufwand in % des Ertrages. Der Kostendeckungsgrad gibt Antwort auf die Frage, wie weit der Aufwand aus selbst erarbeiteten Erträgen gedeckt ist. > 100% = Ertragsüberschuss
Werterhaltungsquote	8.88%	9.68%	10.30%	10.67%	11.58%	10.24%	Bestand Werterhalt in % des Wiederbeschaffungswertes.

7.4 Spezialfinanzierung Abwasserentsorgung

Kennzahl	2018	2019	2020	2021	2022	Ø 5 Jahre	Kommentar/Interpretation
Selbstfinanzierungsgrad	11.60%	100.00%	29.70%	407.81%	88.64%	47.35%	Selbstfinanzierung in % der Nettoinvestitionen. Der Selbstfinanzierungsgrad gibt Antwort auf die Frage, wie weit die Investitionen aus selbst erarbeiteten Mitteln bezahlt werden können. Richtwert: > 100% ideal.
Kostendeckungsgrad	123.42%	134.75%	129.89%	127.07%	92.28%	121.9%	Aufwand in % des Ertrages. Der Kostendeckungsgrad gibt Antwort auf die Frage, wie weit der Aufwand aus selbst erarbeiteten Erträgen gedeckt ist. > 100% = Ertragsüberschuss
Werterhaltungsquote	14.66%	16.41%	16.85%	14.22%	20.06%	16.28%	Bestand Werterhalt in % des Wiederbeschaffungswertes.

7.5 Spezialfinanzierung Abfall

Kennzahl	2018	2019	2020	2021	2022	Ø 5 Jahre	Kommentar/Interpretation
Selbstfinanzierungsgrad	100.00%	100.00%	-1.00%	-1.00%	100.00%	-1.00%	Selbstfinanzierung in % der Nettoinvestitionen. Der Selbstfinanzierungsgrad gibt Antwort auf die Frage, wie weit die Investitionen aus selbst erarbeiteten Mitteln bezahlt werden können. Richtwert: > 100% ideal.
Kostendeckungsgrad	116.0%	102.4%	99.9%	97.5%	113.4%	107.0%	Aufwand in % des Ertrages. Der Kostendeckungsgrad gibt Antwort auf die Frage, wie weit der Aufwand aus selbst erarbeiteten Erträge gedeckt ist. > 100% = Ertragsüberschuss

8 ANTRAG DER EXEKUTIVE

GENEHMIGUNG:

Gemäss Art. 71 GG (170.11) verabschiedet der Gemeinderat die Jahresrechnung 2022 der Einwohnergemeinde Oberlangenegg:

ERFOLGSRECHNUNG	Aufwand Gesamthaushalt	CHF	2'781'785.83
	Ertrag Gesamthaushalt	CHF	2'753'163.00
	Aufwandüberschuss	CHF	28'622.83
davon	Aufwand Allgemeiner Haushalt	CHF	2'469'320.31
	Ertrag Allgemeiner Haushalt	CHF	2'419'476.10
	Aufwandüberschuss	CHF	49'844.21
	Aufwand Wasserversorgung	CHF	170'862.13
	Ertrag Wasserversorgung	CHF	189'352.30
	Ertragsüberschuss	CHF	18'490.17
	Aufwand Abwasserentsorgung	CHF	76'907.45
	Ertrag Abwasserentsorgung	CHF	70'970.45
	Aufwandüberschuss	CHF	5'937.00
	Aufwand Abfall	CHF	64'695.94
	Ertrag Abfall	CHF	73'364.15
	Ertragsüberschuss	CHF	8'668.21
INVESTITIONSRECHNUNG	Ausgaben	CHF	771'221.40
	Einnahmen	CHF	139'354.00
	Nettoinvestitionen	CHF	631'867.40
NACHKREDITE gem. separater Tabelle		CHF	239'485.99

ANTRAG:

Der Gemeindeversammlung wird beantragt, die Jahresrechnung 2022 zu genehmigen.

Es fallen keine Nachkredite in die Kompetenz der Gemeindeversammlung.

GEMEINDERAT OBERLANGENEGB

Oberlangenegg, 11. April 2023

Ueli Aeschlimann
Gemeindepräsident

Livia Thierstein
Gemeindeschreiber i.V.

Alexandra Zürcher
Finanzverwalterin a.l.

9 BESTÄTIGUNGSBERICHT

FANKHAUSER & PARTNER AG

Treuhand und Beratung

Dienstleistungen für Gemeinden
KMU und Private

Bericht des Rechnungsprüfungsorgans der Einwohnergemeinde Oberlangenegg zur Jahresrechnung 2022

An die Gemeindeversammlung

Als Rechnungsprüfungsorgan haben wir die Jahresrechnung der Einwohnergemeinde Oberlangenegg, bestehend aus Berichterstattung, Bilanz, Erfolgsrechnung, Investitionsrechnung, Geldflussrechnung und Anhang für das am 31. Dezember 2022 abgeschlossene Rechnungsjahr geprüft. Die Prüfungsarbeiten wurden am 18.04.2023 beendet.

Verantwortung des Gemeinderates

Der Gemeinderat ist für die Aufstellung der Jahresrechnung in Übereinstimmung mit den kantonalen und kommunalen gesetzlichen Vorschriften verantwortlich. Diese Verantwortung beinhaltet die Ausgestaltung, Implementierung und Aufrechterhaltung eines internen Kontrollsystems mit Bezug auf die Aufstellung der Jahresrechnung, die frei von wesentlichen falschen Angaben als Folge von Verstössen oder Irrtümern ist. Darüber hinaus ist der Gemeinderat für die Anwendung sachgemässer Rechnungslegungsmethoden sowie die Vornahme angemessener Schätzungen verantwortlich.

Verantwortung des Rechnungsprüfungsorgans

Unsere Verantwortung ist es, aufgrund unserer Prüfung ein Prüfungsurteil über die Jahresrechnung abzugeben. Wir haben unsere Prüfung in Übereinstimmung mit den gesetzlichen Vorschriften und der Arbeitshilfe für Rechnungsprüfungsorgane (AH RPO, Ausgabe 2016) vorgenommen. Die Prüfung haben wir so zu planen und durchzuführen, dass wir hinreichende Sicherheit gewinnen, ob die Jahresrechnung frei von wesentlichen falschen Angaben ist.

Eine Prüfung beinhaltet die Durchführung von Prüfungshandlungen zur Erlangung von Prüfungsnachweisen für die in der Jahresrechnung enthaltenen Wertansätze und sonstigen Angaben. Die Auswahl der Prüfungshandlungen liegt im pflichtgemässen Ermessen des Prüfers. Dies schliesst eine Beurteilung der Risiken wesentlicher falscher Angaben in der Jahresrechnung als Folge von Verstössen oder Irrtümern ein. Bei der Beurteilung dieser Risiken berücksichtigt der Prüfer das interne Kontrollsystem, soweit es für die Aufstellung der Jahresrechnung von Bedeutung ist, um die den Umständen entsprechenden Prüfungshandlungen festzulegen, nicht aber um ein Prüfungsurteil über die Wirksamkeit des internen Kontrollsystems abzugeben. Die Prüfung umfasst zudem die Beurteilung der Angemessenheit der angewandten Rechnungslegungsmethoden, der Plausibilität der vorgenommenen Schätzungen sowie eine Würdigung der Gesamtdarstellung der Jahresrechnung. Wir sind der Auffassung, dass die von uns erlangten Prüfungsnachweise eine ausreichende und angemessene Grundlage für unser Prüfungsurteil bilden.

Prüfungsurteil

Nach unserer Beurteilung entspricht die Jahresrechnung für das am 31. Dezember 2022 abgeschlossene Rechnungsjahr den kantonalen und kommunalen gesetzlichen Vorschriften.

FANKHAUSER & PARTNER AG

Treuhand und Beratung

Dienstleistungen für Gemeinden
KMU und Private

Berichterstattung aufgrund weiterer gesetzlicher Vorschriften

Wir bestätigen, dass wir die Anforderungen an die Befähigung gemäss Art. 123 GV und die besonderen Voraussetzungen gemäss Art. 124 GV erfüllen und keine mit unserer Unabhängigkeit nicht vereinbare Sachverhalte vorliegen. Wir beantragen, die Jahresrechnung per 31. Dezember 2022 mit Aktiven und Passiven von CHF 9'235'336.15 und einem Aufwandüberschuss des Gesamthaushalts von CHF 28'622.83 zu genehmigen.

Huttwil, 18.04.2023

Das Rechnungsprüfungsorgan
Fankhauser & Partner AG

Leitender Revisor



10 GENEHMIGUNG DER JAHRESRECHNUNG

Das beschlussfassende Organ der Einwohnergemeinde Oberlangenegg hat die Jahresrechnung 2022 am 21.06.2023 gemäss dem vorstehenden Antrag des Gemeinderates vom 11.04.2023 genehmigt.

Oberlangenegg, 21.06.2023

Einwohnergemeinde Oberlangenegg

Ueli Aeschlimann
Gemeindepräsident

Martin Frey
Gemeindeschreiber a.l.

11 ANHANG

11.1 Regelwerk

11.1.1 Angewendetes Regelwerk

Der Rechnungsabschluss der Gemeinde Oberlangenegg ist in Übereinstimmung mit den geltenden kantonalen gesetzlichen Grundlagen erstellt worden.

Gemeindegesezt (GG, BSG 170.11)

Gemeindeverordnung (GV, BSG 170.111)

Direktionsverordnung über den Finanzhaushalt der Gemeinden (FHDV, BSG 170.511)

Diese orientieren sich gemäss Art. 70 Absatz 1 GG am Harmonisierten Rechnungslegungsmodell für die Kantone und Gemeinden, HRM2, laut Handbuch der Konferenz der Kantonalen Finanzdirektoren. Die kantonalen Bestimmungen weichen in einzelnen Bereichen von den Empfehlungen des HRM2 ab. Das Amt für Gemeinden und Raumordnung stellt eine Auflistung dieser Ausnahmen zur Verfügung unter www.be.ch/gemeinden > Rubrik Gemeindefinanzen > HRM2 > Praxishilfen.

11.1.2 Bewertung Finanzvermögen

Vermögenswerte im Finanzvermögen werden bilanziert, wenn sie einen künftigen Nutzen erbringen und ihr Wert verlässlich ermittelt werden kann. Sie werden bei erstmaliger Bilanzierung zu Anschaffungs- bzw. Herstellungskosten bilanziert. Entstehen der Gemeinde keine Kosten, wird zum Verkehrswert zum Zeitpunkt des Zugangs bilanziert. Folgebewertungen erfolgen zum Verkehrswert am Bilanzstichtag, wobei eine systematische Neubewertung bei Liegenschaften mit Ausnahme von Baurechten alle fünf Jahre oder bei Änderung des amtlichen Werts, bei allen anderen Vermögenswerten jährlich erfolgt. Die Bilanzwerte sind bei eingetretenen dauerhaften Wertminderungen oder Verlusten sofort zu berichtigen.

Folgebewertung Finanzvermögen

(Art. 81 GV, BSG 170.111)

Das Finanzvermögen wurde gemäss Anhang 1 der GV periodisch neu bewertet.

Bilanzkonto	Bezeichnung	Alter Buchwert CHF	Aufwertung CHF	Neuer Buchwert CHF	Bewertungsmethode (Anhang 1, GV)	Letztmalige Bewertung
10800.01	Grundstücke Finanzvermögen	23'660.00		23'660.00	Amtl. Wert x 1.4	31.12.2020
10840.01	Liegenschaft Versorgungs- zentrum	2'752'960.00		2'752'960.00	Amtl. Wert x 1.4	31.12.2020

10840.02	Liegenschaft Wohnhaus Kreuzweg	1'740'000.00		1'740'000.00	Verkehrswertgutachten	31.12.2021
Total		4'516'620.00		4'516'620.00		

11.1.3 Bewertung Verwaltungsvermögen

Vermögenswerte im Verwaltungsvermögen werden bilanziert, wenn sie einen künftigen mehrjährigen öffentlichen Nutzen hervorbringen und ihr Wert verlässlich ermittelt werden kann. Sie werden zu Anschaffungs- bzw. Herstellkosten nach der Nettomethode bilanziert und nach der definierten Nutzungsdauer linear abgeschrieben. Entstehen der Gemeinde keine Kosten, wird zum Verkehrswert zum Zeitpunkt des Zugangs bilanziert. Die Bilanzwerte sind bei eingetretenen dauerhaften Wertminderungen oder Verlusten sofort zu berichtigen. Die geltenden Anlagekategorien und Nutzungsdauern sind in Anhang 2 GV umschrieben.

11.1.4 Aktivierungsgrenzen

Allgemeiner Haushalt	CHF 25'000.00
Spezialfinanzierung Wasserversorgung	CHF 10'000.00
Spezialfinanzierung Abwasserentsorgung	CHF 10'000.00
Spezialfinanzierung Abfallentsorgung	CHF 10'000.00

11.1.5 Bestehendes Verwaltungsvermögen

Das bestehende Verwaltungsvermögen per 31.12.2015 bei Übergang auf HRM2 wird linear über 15 Jahre abgeschrieben. Davon ausgenommen sind laut den Übergangsbestimmungen Art. T2-4 der GV vom 16.12.1998 (BGS 170.111):

- Darlehen und Beteiligungen des Verwaltungsvermögens
- Verwaltungsvermögen, das nach den Vorschriften der besonderen Gesetzgebung abzuschreiben ist
- Investitionen für Anlagen im Bau und
- das Verwaltungsvermögen in den Bereichen Wasser und Abwasser

11.2 Grundlagen der Jahresrechnung

Als Grundlage für die Jahresrechnung 2022 dienten das Budget 2022 und die Vorjahresrechnung 2021.

Genehmigung/Prüfung:

	Budget 2022	Jahresrechnung 2021
Gemeinderat	02.11.2021	20.04.2022
Bestätigungsbericht Rechnungsprüfungsorgan		28.04.2022
Gemeindeversammlung	02.12.2021	24.05.2022

11.3 Eigenkapitalnachweis

Eigenkapital per 01.01.2022			Veränderungsnachweis				Eigenkapital per 31.12.2022			
		CHF	Erhöhung (+) durch		Reduktion (-) durch				CHF	
29	Eigenkapital	5'177'468.77		CHF		CHF	29	Eigenkapital	5'180'201.15	
290	Verpflichtungen (+) bzw. Vorschüsse (-) ggü. Spezialfinanzierungen	503'041.78		Einlagen in SF EK	27'158.38	Entnahmen aus SF EK	41'604.10	290	Verpflichtungen (+) bzw. Vorschüsse (-) ggü. Spezialfinanzierungen	488'596.06
29000.01	SF Feuerwehr einseitig	50'610.23	3510.01		4510.01		7'146.20	29000.01	SF Feuerwehr einseitig	43'464.03
29000.12	SF Feuerwehr Regio	155'785.14	3510.01		4510.01		28'520.90	29000.12	SF Feuerwehr Regio	127'264.24
29001.01	SF Wasserversorgung	60'551.84	9010.01		18'490.17	9011.01		29001.01	SF Wasserversorgung	79'042.01
29002.01	SF Abwasserentsorgung	196'640.75	9010.01			9011.01	5'937.00	29002.01	SF Abwasserentsorgung	190'703.75
29003.01	SF Abfall	39'453.82	9010.01		8'668.21	9011.01		29003.01	SF Abfall	48'122.03
293	Vorfinanzierungen	1'846'474.86		Einlagen in Vorfinanzierungen EK	165'494.25	Entnahmen aus Vorfinanzierungen EK	32'803.90	293	Vorfinanzierungen	1'979'165.21
29300.01	SF WEU Versorgungsz.	375'852.15	3893.01		28'800.00	4893.01	16'391.10	29300.01	SF WEU Versorgungsz.	388'261.05
29300.02	SF WEU Kreuzweg	74'020.90	3893.01		28'100.00	4893.01	1'905.20	29300.02	SF WEU Kreuzweg	100'215.70
29300.03	SF WEU Waldbewirtsch.	78'575.00	3893.01		3'000.00	4893.01	2'175.00	29300.03	SF WEU Waldbewirtsch.	79'400.00
29301.01	WE Wasserversorgung	759'985.91	3510.10 3510.50		70'580.25	4510.10	5'751.60	29301.01	WE Wasserversorgung	824'814.56
29302.01	WE Abwasser	558'040.90	3510.10 3510.50		35'014.00	4510.10	6'581.00	29302.01	WE Abwasser	586'473.90
294	Reserven	199'653.23		Einlagen	-	Entnahmen	-	294	Reserven	199'653.23
29400.01	Zusätzliche Abschreibungen	199'653.23	3894.01			4894.01		29400.01	Zusätzliche Abschreibungen	199'653.23
296	Neubewertungsreserve Finanzvermögen	816'843.36		Einlagen	-	Entnahmen	65'668.04	296	Neubewertungsreserve Finanzvermögen	751'175.32
29600.01	Neubewertungsreserve FV	591'012.36	3896.01			4896.01	65'668.04	29600.01	Neubewertungsreserve FV	525'344.32
29601	Schwankungsreserve	225'831.00	3896.01			4896.01		29601.01	Schwankungsreserve	225'831.00
299	Bilanzüberschuss/-Fehlbetrag	1'811'455.54	2990	Jahresergebnis Überschuss (+) Defizit (-)	-49'844.21	-	-	299	Bilanzüberschuss/-Fehlbetrag	1'761'611.33

11.4 Rückstellungsspiegel

205		Kurzfristige Rückstellungen					
Konto	Bezeichnung	Buchwert 01.01.2022	Veränderung			Buchwert 31.12.2022	Kommentar
			Bildung	Verwendung	Auflösung		
20500.01	Personalaufwand (Ferien- und Überzeitguthaben)	0.00	0.00	0.00		0.00	Die Rückstellungen wurden über 20550.01 gebildet. Das Konto konnte nicht korrekt eröffnet werden.
20550.01	übrige betriebliche Tätigkeit	213'300.00	212'904.00		213'300.00	212'904.00	Periodengerechte Abgrenzung Lastenverteiler Sozialhilfe, Ergänzungsleitung, Familienzulage / Überzeitabgrenzung

208		Langfristige Rückstellungen					
Konto	Bezeichnung	Buchwert 01.01.2022	Veränderung			Buchwert 31.12.2022	Kommentar
			Bildung	Verwendung	Auflösung		
	keine					0.00	

Total kurzfristige Rückstellungen	213'300.00	212'904.00	0.00	213'300.00	212'904.00
Total langfristige Rückstellungen	0.00	0.00	0.00	0.00	0.00
Total Rückstellungen	213'300.00	212'904.00	0.00	213'300.00	212'904.00

11.5 Beteiligungsspiegel

Name, Sitz, Rechtsform	Tätigkeitsgebiet	Nominalkapital (100%)	Eigentumsanteil	Stimmanteil - E: Exekutive - L: Legislative	Wesentliche Beteiligte	Buchwert per 31.12.	Anschaffungswert	Wesentliche Beteiligungen der Organisation	Zahlungsströme Berichtsjahr	Spezifische Risiken
Öffentlich-rechtliche Organisationen der interkommunalen Zusammenarbeit (Gemeindeverbände, Anstalten etc.)*										
ARA Thunersee Uetendorf, Gemeindeverband	Abwasserreinigung	Kein Verbandskapital (Bilanzierung in Gemeinden)	Anteil nach Kostenverteiler 0.305152%	1 Delegiertenstimme von rund 90 Stimmen (nach Einwohnern)	Stadt Thun und rund 40 weitere Gemeinden in den Verwaltungskreisen Thun und Frutigen-Niedersimmental	Bilanzposition 14622.0x	Jährliche Investitionsbeiträge, mehrere Millionen seit 1970er Jahren	AVAG (15%)	Betriebskosten Kto. 7201.3632.01 Investitionen Kto. 7201.5620.01/7201.6310.02	Bei Verbandsauflösung Solidarhaftung gemäss Art. 40 Verbandsreglement
Kulturförderung Region Thun, Gemeindeverband	Erfüllung der regionalen Aufgaben gemäss Kulturförderungsgesetz	Kein Verbandskapital	Keine aktiven Vermögenswerte vorhanden	1 Vertreter im Kulturrat (Delegiertenversammlung)	Alle Gemeinden im Verwaltungskreis Thun	Keine Beteiligungen oder bilanzierte Vermögenswerte	Keine Gemeindevestitionen	Keine	Beitrag an Verband gemäss Leistungsverträgen. Kto. 3290.3632.01	Bei Verbandsauflösung Solidarhaftung gemäss Art. 54 Verbandsreglement
Mitgliedschaften und Beteiligungen an juristischen Personen des Privatrechts										
AVAG AG für Abfallverwertung Thun, Aktiengesellschaft	Abfallverwertung	3'400'000 (34'000 x 100)	0.018%	6 Aktienstimmen an GV	Über 100 Gemeinden	Abgeschrieben auf einen Pro-Memoria-Franken	Nominalwert 6 x 100 = 600	Diverse Tochtergesellschaften, u. a. KVA Thun AG	An AVAG: Entsorgungskosten An Gemeinde: Anteil Kehrichtgrundgebühr	Haftung nur mit Aktienkapital
3H44 AG, Aktiengesellschaft	Betrieb Eisbahn	94'556	13.80%	2'149 Aktienstimmen an GV	Umliegende Gemeinden, Privatpersonen	85'100.80	Nominalwert 2'149 x 44 = 94'556	Keine	Zugang Aktien Thuner Amtsanzeiger	Haftung nur mit Aktienkapital
Verkehrsbetriebe STI AG Thun, Aktiengesellschaft	Öffentlicher Verkehr in der Region Thun	1'600'000 (16'000 x 100)	0.069%	11 Aktienstimmen an GV	Diverse Gemeinden aus dem Berner Oberland	Abgeschrieben auf einen Pro-Memoria-Franken	Nominalwert 11 x 100 = 1'100	Keine	Keine. Zahlungen erfolgen über Kanton (Lastenverteiler ÖV)	Haftung nur mit Aktienkapital
PREVIS Pensionskasse Wabern, Stiftung	Berufliche Vorsorge für das Personal bernischer Gemeinden und öffentlicher Betriebe	Kein Nominalkapital	-	Stimmrecht als Arbeitnehmer und als Arbeitgeber an DV	Diverse bernische Gemeinden, diverse Betriebe aus dem Gesundheits- und Pflegebereich	Keine Beteiligung oder bilanzierbare Vermögenswerte	Keine Investitionsbeiträge der Gemeinde	Keine	Prämien Sachgruppe 3052	Bei einer Unterdeckung müsste die Gemeinde bei einem Kasenswechsel nachfinanzieren. Kostendeckungsgrad 2022 101.51%
Oberstufenzentrum Unterlangenegg Unterlangenegg, Gemeindeverband	Führung der Real- und Sekundarschule für die Gemeinden Buchholterberg, Eriz, Fahrni, Oberlangenegg, Unterlangenegg und Wachselhorn	Kein Nominalkapital	Sachwerte im Eigentum Verband	3 Delegiertenstimmen die durch eine Delegierte wahrgenommen werden. 1. SchuKo-Mitglied (Ressortleiter GR)	Einwohnergemeinde Röthenbach	Kein separater Ausweis, da in Finanzbuchhaltung Oberstufenverband enthalten. Bau OSZ Unterlangenegg in den Jahren 2013/2014 für 9.22 Mio. Franken. Investitionsanteil Oberlangenegg ca. Fr. 44'000 p. J.		Keine	Schulskostenbeiträge. Kto. 2130.3612.01/02 Investitionsanteil.	Zahlungsunfähigkeit einer Verbandsgemeinde. Ist aber eher unwahrscheinlich.
ERT Entwicklungsraum Thun Thun, Verein	Erfüllung regionaler Aufgaben in den Bereichen Planung, Verkehr, Wirtschaft	Kein Nominalkapital	-	Stimmrecht an DV	Stadt Thun und rund 40 Gemeinden aus den Verwaltungskreisen Thun und Frutigen-Niedersimmental	Keine Beteiligung oder bilanzierbare Vermögenswerte	Keine Investitionsbeiträge der Gemeinde	Keine	ERT Betrag pro Einwohner. Kto. 7906.3130.01	Betriebskosten werden durch jährliche Beiträge der Mitgliedergemeinden gedeckt, daher keine finanziellen Risiken
Musikschule Region Thun Thun, Verein	Anbieten Musikunterricht gemäss kant. Musikschulgesetz	Kein Nominalkapital	-	Keine Einflussnahme (nicht Trägergemeinde, kein Leistungsvertrag)	Alle Gemeinden des Verwaltungskreises Thun plus Gemeinde Spiez	Keine Beteiligung oder bilanzierte Vermögenswerte	Keine Investitionsbeiträge der Gemeinde	Keine	Schulskostenbeiträge 40%. Kto. 2140.3636.01	Defizitbeiträge werden anteilmässig (pro Schülerlektion) auf die Mitgliedergemeinden verteilt. Daher keine finanziellen Risiken.
Skiift AG Innereriz, Aktiengesellschaft	Bau und Betrieb von Skiliftanlagen, Betreiben eines Snow-Parks	250'000	2%	25 Stimmen an GV (Art. 11 Statuten)	Diverse Gemeinden aus dem Zugtal	Abgeschrieben auf einen Pro-Memoria-Franken	Nominalwert 25 x 200 = 5'000	Keine	Keine Zahlungen.	Haftung nur mit dem Aktienkapital

NOSS Genossenschaft Spiez, Genossenschaft	Führen einer gemeinnützigen Bildungsinstitution	Höhe Genossenschaftskapital ist unbeschränkt	-	1 Stimme an GV (Art. 14 Statuten)	Diverse Gemeinden aus dem Berner Oberland	Abgeschrieben auf einen Pro-Memoria-Franken	Nominalwert 1 x 250 = 250	Keine	Keine Zahlungen.	Haftung nur mit Genossenschaftskapital. Persönliche Haftung der Genossenschafter ist ausgeschlossen (Art. 28 Statuten)
Spitex Zugl Steffisburg, Verein	Erbringung von Spitex-Dienstleistungen in der Region Zulgtal	Kein Nominalkapital		Einflussnahme über Delegiertenversammlung	Alle Zulgtal-Gemeinden inkl. Steffisburg zusätzlich Ortsteil Reust (Gde. Sigriswil)	Keine Beteiligung oder bilanzierte Vermögenswerte	Keine Investitionsbeiträge der Gemeinde	Keine	Mitgliederbeitrag, Kto. 4210.3636.01	Haftung nur mit Vereinsvermögen (Art. 26). Allfällige Defizitdeckung über Lastenverteiler Soziales via Sitzgemeinde Steffisburg
Vertragliche Beziehungen zur Erfüllung von Gemeindeaufgaben										
Feuerwehr Schwarzenegg regio mit Sitzgemeindemodell mit Sitzgemeinde Oberlangenegg (ab 01.01.2017)	Feuer- und Elementarschadenbekämpfung in den Gemeinden Eriz, Oberlangenegg und Unterlangenegg	Kein Nominalkapital	Im Verhältnis zur Einwohnerzahl	Kompetenzen gem. öff.-rechtlichem Zusammenarbeitsvertrag	Einwohnergemeinde Horrenbach-Buchen (innerer Teil)	Bilanzposition 14065	Diverse Beschaffungen der Feuerwehren in den vergangenen Jahren	Keine	Betriebsbeiträge von Gemeinden pro Jahr. Kto. 1506.4612.01	Zweiseitige Spezialfinanzierung. Wenn keine Erhöhung der Ersatzabgabe möglich, erfolgt Finanzierung über Steuerhaushalt.
IBEM Region Zulgtal Sitzgemeindemodell mit Sitzgemeinde Unterlangenegg	Organisation des Spezialunterrichts für 6 Gemeinden	Kein Nominalkapital	Sachwerte im Eigentum der Gemeinde	Kompetenzen gem. öff.-rechtlichem Vertrag	Gemeinden Buchholterberg, Eriz, Fahrni, Unterlangenegg und Wachseidorn (nach Gesamtschülerzahl)	Keine Beteiligung oder bilanzierte Vermögenswerte	Keine Einkaufssumme	Keine	Schulskostenbeiträge an Gemeinde Unterlangenegg. Kto. 2120.3612.01/02	Zahlungsunfähigkeit einer Anschlussgemeinde. Ist aber eher unwahrscheinlich. Verhältnis Einwohner: Oberlangenegg ca. 480, Einzugsgebiet ca. 4'500
Sozialdienst Steffisburg-Zulg Sitzgemeindemodell mit Sitzgemeinde Steffisburg	Erfüllung der gesetzlichen Aufgaben im Bereich Sozialhilfe	Kein Nominalkapital	Sachwerte im Eigentum der Sitzgemeinde	Keine Vertretung	Gemeinde Steffisburg (Sitzgemeinde), weiter alle 10 Zulgtal-Gemeinden	Keine Beteiligung oder bilanzierte Vermögenswerte	Keine Einkaufssumme	Keine	Betriebskostenbeitrag pro Jahr. Kto. 5796.3612.01	Haftung für Verpflichtungen im Rahmen des Kostenverteilers. Bei zu hohen Kosten ist Wechsel zu anderer Gemeinde möglich. Verhältnis Einwohner: Oberlangenegg ca. 480, Einzugsgebiet ca. 21'200.
AHV-Zweigstelle Rechtes Zulgtal Sitzgemeindemodell mit Sitzgemeinde Buchholterberg	Erfüllung der gesetzlichen Aufgaben im Bereich Sozialversicherungen	Kein Nominalkapital	Sachwerte im Eigentum Sitzgemeinde	Keine Vertretung	Gemeinde Buchholterberg (Sitzgemeinde), Gemeinden Eriz, Fahrni, Linden, Unterlangenegg und Wachseidorn	Keine Beteiligung oder bilanzierte Vermögenswerte	Keine Einkaufssumme	Keine	Betriebskosten pro Jahr. Kto. 5310.3612.01	Haftung für Verpflichtungen im Rahmen des Kostenverteilers. Bei zu hohen Kosten ist Wechsel zu anderer Gemeinde möglich. Verhältnis Einwohner: Oberlangenegg ca. 480, Einzugsgebiet ca. 21'200.
Zivilschutzorganisation Steffisburg-Zulg Sitzgemeindemodell mit Sitzgemeinde Steffisburg	Erfüllung der gesetzlichen Aufgaben im Bereich Bevölkerungsschutz	Kein Nominalkapital	Sachwerte im Eigentum Sitzgemeinde	1 Vertreter für das Rechte Zulgtal (zurzeit niemand aus der Gemeinde Oberlangenegg)	Gemeinde Steffisburg (Sitzgemeinde), weiter alle 10 Zulgtal-Gemeinden plus Gemeinde Heimberg	Keine Beteiligung oder bilanzierte Vermögenswerte	Keine Einkaufssumme	Keine	Betriebskostenbeitrag pro Jahr. Kto. 1620.3612.01	Haftung für Verpflichtungen im Rahmen des Kostenverteilers. Bei zu hohen Kosten ist Wechsel zu anderer Gemeinde möglich. Verhältnis Einwohner: Oberlangenegg ca. 480, Einzugsgebiet ca. 27'800
Regionale Kadaversammelstelle Thun Sitzgemeindemodell mit Sitzgemeinde Thun	Entsorgung von Tierkadavern und Schlachtabfällen	Kein Nominalkapital	Sachwerte im Eigentum Sitzgemeinde	Keine Vertretung	Gemeinde Thun (Sitzgemeinde), weitere 10 Gemeinden im Verwaltungskreis Thun	Keine Beteiligung oder bilanzierbare Vermögenswerte	Keine Einkaufssumme	Keine	Betriebskostenbeitrag pro Jahr. Kto. 7301.3612.01	Haftung für Verpflichtungen im Rahmen des Kostenverteilers. Bei zu hohen Kosten ist Wechsel zu anderer Gemeinde möglich. Verhältnis Einwohner: Oberlangenegg ca. 480, Einzugsgebiet ca. 93'400.
Wasserlieferung Eriz-Röthenbach Sitzgemeinde Eriz	Wasserlieferung Eriz bis nach Röthenbach	Kein Nominalkapital	Sachwerte im Eigentum Sitzgemeinde	Keine Vertretung	Gemeinde Eriz (Sitzgemeinde), Gemeinden Buchholterberg, Wachseidorn und Röthenbach i. E.	Keine Beteiligung oder bilanzierbare Vermögenswerte	Keine Einkaufssumme	Keine	Wassereinkaufsgebühr pro Jahr. Kto. 7101.3612.01	Verpflichtung zur Gründung eines Wasserverbundes (Art. 15). Risiko, dass Wasserpreis unverhältnismässig steigen kann.

11.6 Gewährleistungsspiegel

Name, Sitz, Rechtsform	Eigentümer wesentliche Miteigentümer	Angaben zu den gesicherten Leistungen (Art, Betrag, Verfall, Zinsangaben usw.)	Zahlungsströme im Berichtsjahr	Spezifische zusätzliche Anga- ben
Privatrechtliche Unternehmen (nach OR/ZGB)				
Pensionskasse PREVIS, Stiftung	Versicherte, Arbeitgeber	Nachschusspflicht für Unterdeckung, je nach Deckungsgrad	Prämien Sach- gruppe 3052	Deckungsgrad per 31.12.2022: 101.51%
Musikschule Region Thun, Verein	Vereinsmitglieder, ca. 40 Gemeinden	Nachschusspflicht für allfällige Defi- zite, welche über den ordentlichen Gemeindebeitrag von ca. 40% hin- ausgehen.	Schulkostenbei- träge Kto. 2140.3636.01	Kein Leistungsvertrag mit der Musikschule Region Thun. Kostenbeteiligung gemäss Art. 9 ff. MSG.
Öffentlich-rechtliche Unternehmen (nach Gemeindegesetz)				
ARA Thunersee, Gemeindeverband	Rund 40 Gemeinden, Anteile je nach Abwas- sermenge und ange- schlossener Einwohner	Restkostenübernahme Betriebsrech- nung und Nettoinvestitionen nach Ab- wassermenge und angeschlossenen Einwohnern	Betriebskosten Kto. 7201.3632.01 Investitionen Kto. 7201.5620.01 Kto. 7201.6310.01	Organisationsreglement und Finanzreglement Ge- meindeverband sind recht- liche Grundlage. Solidar- haftung gemäss Art. 40 OgR.
Öffentlich-rechtliche Verträge				
keine				
Weitere Verpflichtungen (Altlasten, Leasing usw.)				
Keine				

11.7 Anlagespiegel

		108 Sachanlagen FV		
			1080	1084
			Grundstücke unüberbaut	Gebäude FV (entwidmet)
Anschaffungskosten	Anlagewert	01.01.2022	23'660.00	4'492'960.00
	Zuwachs/Zugänge	2022	0.00	0.00
	Abgänge	2022	0.00	0.00
	Umgliederungen	2022	0.00	0.00
	Anlagewert	31.12.2022	23'660.00	4'492'960.00
kumulierte Wertberichtigungen	Stand per	01.01.2022	0.00	0.00
	Wertminderungen	2022	0.00	0.00
	Aufwertungen	2022	0.00	0.00
	Umgliederungen	2022	0.00	0.00
	Stand per	31.12.2022	0.00	0.00
Buchwerte	Buchwert netto	31.12.2022	23'660.00	4'492'960.00
	davon Anlagen in Leasing	31.12.2022	0.00	0.00
	Versicherungswerte	31.12.2022	0.00	5'690'000.00

			140 Sachanlagen VV				
			1401	1403	1404	1406	1407
			Strassen / Verkehrswege	Übrige Tiefbauten	Hochbauten	Mobilien VV	Anlagen im Bau VV
Anschaffungskosten	Anlagewert	01.01.2022	381'447.45	541'269.35	171'495.75	147'043.65	14'487.75
	Zuwachs/Zugänge	2022	0.00	114'296.95	0.00	216'290.45	0.00
	Abgänge	2022	0.00	100'000.00	0.00	140'714.20	0.00
	Umgliederungen	2022	0.00	0.00	0.00	0.00	0.00
	Anlagewert	31.12.2022	381'447.45	555'566.30	171'495.75	222'619.90	14'487.75
kumulierte ordentliche Abschreibungen	Stand per	01.01.2022	25'440.75	17'207.90	21'907.90	50'028.85	0.00
	Planmässige Abschreibungen	2022	11'214.00	6'968.00	6'438.00	17'561.00	0.00
	Ausserplanmässige Abschreibungen	2022	0.00	0.00	0.00	0.00	0.00
	Wertkorrekturen	2022	0.00	0.00	0.00	0.00	0.00
	Stand per	31.12.2022	36'654.75	24'175.90	28'345.90	67'589.85	0.00
Buchwerte	Buchwert netto	31.12.2022	344'792.70	531'390.40	143'149.85	155'030.05	14'487.75
	davon Anlagen in Leasing	31.12.2022	0.00	0.00	0.00	0.00	0.00
	Versicherungswerte	31.12.2022	0.00	0.00	0.00	0.00	0.00

* darin nicht enthalten ist das bestehende VV bei Einführung von HRM2:

		Saldo per 01.01.2022	Kumulierte Wertberichtigungen	Saldo per 31.12.2022
Allgemeiner Haushalt	14099.01	2'000'000.00	14099.9901 933'333.10	1'066'666.90
FW Schwarzenegg regio	14099.02	38'905.00	14099.9903 15'850.25	23'054.75
Wasserversorgung	14099.10	0.00	14099.91 0.00	0.00
Abwasserentsorgung	14099.20	0.00	14099.92 0.00	0.00
Abfallentsorgung	14099.30	70'000.00	14099.9902 32'666.90	37'333.10
Total		2'108'905.00	981'850.25	1'127'054.75

			142 Immaterielle Anlagen		144 Darlehen	145 Beteiligungen	146 Investitionsbeiträge
			1427	1429	1440 - 1449	1450 - 1459	1460 - 1469
			Immat. Anlagen in Realisierung	Übrige immaterielle Anlagen	Darlehen	Beteiligungen, Grundkapitalien	Investitionsbeiträge
Anschaffungskosten	Anlagewert	01.01.2022	13'349.05	13'069.15	0.00	94'560.00	12'247.60
	Zuwachs/Zugänge	2022	39'980.20	2'455.55	500'000.00	0.00	0.00
	Abgänge	2022	(441.55)	0.00	0.00	0.00	0.00
	Umgliederungen	2022	0.00	0.00	0.00	0.00	0.00
	Anlagewert	31.12.2022	52'887.70	15'524.70	500'000.00	94'560.00	12'247.60
kumulierte ordentliche Abschreibungen	Stand per	01.01.2022	0.00	0.00	0.00	(9'455.60)	(2'204.70)
	Planmässige Abschreibungen	2022	0.00	(1'552.00)	0.00	0.00	(448.00)
	Ausserplanmässige Abschreibungen	2022	0.00	0.00	0.00	0.00	0.00
	Wertkorrekturen	2022	0.00	0.00	0.00	0.00	0.00
	Stand per	31.12.2022	0.00	(1'552.00)	0.00	(9'455.60)	(2'652.70)
Buchwerte	Buchwert netto	31.12.2022	52'887.70	13'972.70	500'000.00	85'104.40	9'594.90
	davon Anlagen in Leasing	31.12.2022	0.00	0.00	0.00	0.00	0.00
	Versicherungswerte	31.12.2022	0.00	0.00	0.00	0.00	0.00

11.8 Kreditkontrolle

11.8.1 Verpflichtungskredite für Investitionen ab 2016 (HRM2)

Kreditbeschluss		Kreditsumme	Objektbezeichnung	Kumulierte Ausgaben 01.01.2022	Investitionsausgaben 2022	Kumulierte Ausgaben 31.12.2022	Kumulierte Einnahmen 01.01.2022	Investitions-einnahmen 2022	Kumulierte Einnahmen 31.12.2022	Saldo	Abrechnungsdatum
Datum	Organ										
			Verwaltungsliegenschaften								
05.12.19	GV	60'000.00	0290.5040.01 Umbau Wohnung DG	46'459.10	-	46'459.10			-	13'540.90	
			Feuerwehr						-	-	
20.12.20	GV	220'000.00	1500.5060.01 Anschaffung Modulfahrzeug		183'499.20	183'499.20		139'354.00	139'354.00	36'500.80	
			Schülertransporte						-	-	
07.09.20	GR	28'450.40	2195.5060.01 Anschaffung neuer Schulbus	28'450.40		28'450.40			-	-	16.12.22
			Parkplätze						-	-	
11.10.21	GR	40'000.00	6155.5060.01 Anschaffung Parkuhren	-	31'431.05	31'431.05			-	8'568.95	22.02.23
			Wasserversorgung						-	-	
29.05.18	GV	670'000.00	7101.5031.01 Ersatz Steuer- und Fernwirkanlage und Ersatz Pumpe	8'740.85		8'740.85			-	661'259.15	
19.01.22	GR	60'000.00	7101.5031.02 Leitungersatz Teilstück Stalden	52'468.70		52'468.70			-	7'531.30	19.01.22
02.11.22	GR	15'025.00	7101.5031.03 Wasserleitung Bären-Metzgerei	-	14'296.95	14'296.95			-	728.05	22.02.23
05.04.22	GR	19'000.00	7101.5290.01 Wasserverbund Rechtes Zulgtal	4'885.60	6'736.15	11'621.75			-	7'378.25	
			Abwasserentsorgung						-	-	
29.08.17	GV	800'000.00	7201.5032.01 Sauberabwasserleitung Kreuzweg; Neubau & Sanierung	595'745.05		595'745.05	100'000.00		100'000.00	204'254.95	24.05.22
25.05.21	GV	50'000.00	7201.5032.02 Sauberabwasserleitung Weier; Erweiterung	5'746.90		5'746.90			-	44'253.10	
01.12.12	GV	150'000.00	7201.5292.01 Generelle Entwässerungsplanung (GEP)	156'401.45	32'802.50	189'203.95	16'856.00		16'856.00	-39'203.95	
			Gewässerverbauung						-	-	
23.01.18	GR	24'900.00	7410.5290.01 Revitalisierungs- und Hochwasserschutzprojekt Limpach	13'069.15	2'455.55	15'524.70			-	9'375.30	
			Forstwirtschaft						-	-	
13.10.21	GR	37'500.00	8200.5010.01 PU Schlötterenboden	37'500.00	-	37'500.00	15'750.00		15'750.00	-	22.02.23

11.8.3 Nachkredite

Konto	Bezeichnung	Voranschlag	Rechnung	Überschreitung	gebunden	Kompetenz GR	Kompetenz GV	Datum	Begründung
Total Nachkredite				239'485.99	97'280.94	142'205.05	0.00		
0220	Verwaltungsliegenschaften								
3010.01	Löhne des Verwaltungs- und Betriebspersonal	154'000.00	193'459.63	39'459.63		39'459.63		03.04.2023	Personalwechsel Verwaltung und Übergangslösung
0290	Verwaltungsliegenschaften								
3144.01	Unterhalt Hochbauten, Gebäude (Gemeindehaus)	12'000.00	29'875.30	17'875.30		17'875.30		18.01.2023	Sanierung Holzschindeldach Torfhütte
1400	Allgemeines Rechtswesen								
3130.03	Gebührenaufwand, Amtshandlungen (Bauwesen)	15'000.00	37'551.90	22'551.90		22'551.90		11.04.2023	Viele und aufwendige Baugesuche, konnte z.T. weiterverrechnet werden
1506	Regionale Feuerwehrgorganisation								
3000.01	Löhne, Tag- und Sitzungsgelder an Feuerwehr	13'000.00	21'025.00	8'025.00		8'025.00		11.04.2023	Mehrkosten für Tag- und Sitzungsgelder
3161.02	Miete RFA Thun und Module	2'500.00	7'880.95	5'380.95		5'380.95		11.04.2023	zum einen war die Miete höher, alle Mitglieder der FW haben teilgenommen.
2120	Primarstufe (Basisstufe + Mittelstufe)								
3158.01	Informatik-Unterhalt (Software)	5'000.00	14'705.63	9'705.63		9'705.63		11.04.2023	Mehr Support
3611.01	Lastenausgleich Lehrergehälter	158'900.00	168'185.95	9'285.95	9'285.95			11.04.2023	Pensen zu tief berechnet
2130	Sekundarstufe 1								
3612.03	Gehaltskosten an andere Gemeinden	8'100.00	21'370.95	13'270.95	13'270.95			11.04.2023	Mehr Schüler an anderen Schulen (Gymnasium)
3612.04	Schulkostenbeitrag an andere Gemeinden	4'500.00	15'590.35	11'090.35	11'090.35			11.04.2023	Mehr Schüler an anderen Schulen (Gymnasium)
2195	Schülertransporte								
3151.01	Unterhalt Schulbus	3'000.00	8'464.18	5'464.18		5'464.18		11.04.2023	Diverse ungeplanter Unterhalt Schulbus
5799	Lastenausgleich Sozialhilfe								
3611.01	Gemeindeanteil Lastenausgleich Sozialhilfe	251'500.00	264'004.39	12'504.39	12'504.39			11.04.2023	zu tief budgetiert

Konto	Bezeichnung	Voranschlag	Rechnung	Überschreitung	gebunden	Kompetenz GR	Kompetenz GV	Datum	Begründung
6150	Gemeindestrassen								
3141.02	Unterhalt Strassenbeleuchtung	500.00	7'274.70	6'774.70		6'774.70		16.12.2022	Neuerkabelung infolge neuer Rohrleitung
7101	Wasserversorgung								
3510.10	Einlage in Spezialfinanzierung Werterhalt	56'800.00	62'038.00	5'238.00	5'238.00			11.04.2023	zu tief budgetiert
3612.01	Entschädigungen an Gemeinde Eriz (Wassereinkaufsgebühr)	30'000.00	64'377.30	34'377.30	34'377.30			11.04.2023	Deutlich höherer Wasserverbrauch (Mehreinnahmen Verkaufserlös)
7201	Abwasserentsorgung								
3132.01	Honorare externe Berater, Gutachter, Fachexperten	0.00	6'656.90	6'656.90		6'656.90		11.04.2023	Diverse Beratungen ZPA
3510.10	Einlage in Spezialfinanzierung Werterhalt	21'000.00	32'514.00	11'514.00	11'514.00			11.04.2023	höhere Einlage für ARA Thun
7410	Gewässerverbauungen								
3142.01	Unterhalt Wasserbau	10'000.00	22'557.11	12'557.11		12'557.11		11.04.2023	Nicht budgetierte Unterhaltsarbeiten Limpach
9631	Liegenschaft Schulhaus Kreuzweg								
3439.01	Wasser, Abwasser, Strom, Abfall	4'500.00	12'253.75	7'753.75		7'753.75		11.04.2023	höherer Stromverbrauch

11.9 Zusätzliche Angaben

Wiederbeschaffungswert, Werterhaltungskosten und Einlage in die Spezialfinanzierung Werterhalt für Wasserversorgungsanlagen ¹

Rechnungsjahr: 2022

Wasserversorgung: Oberlangenegg

Kontaktperson: Zürcher Alexandra

Telefon: 033 453 16 50

Datengrundlagen Geschätzt
 GWP
 Anlagenbuchhaltung

	① Wieder- beschaffungswert brutto in Fr.	② Beiträge Dritter ² in Fr.	③ Wieder- beschaffungswert netto in Fr. (① - ②)	④ Nutzungsdauer in Jahren	⑤ Erneuerungsrate in % (100/④)	⑥ Walterhaltungskosten in Fr./Jahr (③*⑤)
Anlageteile						
1. Wasserfassungen	138'375		138'375	50	2.00%	2'768
2. Aufbereitungsanlagen	20'500		20'500	33	3.00%	615
3. Pumpwerke, Druckreduzier- und Messschächte	620'125		620'125	50	2.00%	12'403
4. Reservoir	615'000		615'000	66	1.50%	9'225
5. Leitungen und Hydranten	5'551'385		5'551'385	80	1.25%	69'392
6. Mess-, Steuerungs-, Fernwirkanlagen	179'888		179'888	20	5.00%	8'994
7. Einkaufssummen, einmalige Konzessionsabgaben ³	-		-			-
Total 1 - 7	7'125'272	-	7'125'272			103'397

⑦ Bestand Verwaltungsvermögen in Franken	85'637	in Prozent von ③: (100*⑦/③)	1%
⑧ Bestand Spezialfinanzierung Werterhalt in Franken	824'815	in Prozent von ③: (100*⑧/③)	12%

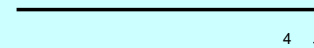

Bemerkungen: Grundlage: Dokument Wiederbeschaffungswerte der WA-TEC AG, Thun-Gwatt vom Juni 2000 mit Aktualisierung im Jahr 2014.
 Diverse Leitungsverlängerungen in den Jahren 2011/12 (Gewerbezone Schwand und Neubaugebiet Ried/Allmend) nicht berücksichtigt.
 Im Zuge der Abklärungen bezüglich des Wasserverbunds wurden die Werte neu ermittelt. 2021: Teuerung von 2.5% berücksichtigt.

⑨ Gewählter Einlagesatz in Prozent ⁵	60%
⑩ berechnete Einlage in SF Werterhalt in Franken (⑥ x ⑨)	62'038.01
Einmalige Anschlussgebühren, an Einlage angerechnet ⁶	-
Einlage Spezialfinanzierung abzüglich Anschlussgebühren	62'038
① Anzahl Einwohner im Versorgungsgebiet	700
② Einlage pro Einwohner in Franken (⑩ / ①)	89

Datum: 11.04.2023

Unterschrift: _____

Wiederbeschaffungswert, Werterhaltungskosten und Einlage in die Spezialfinanzierung Werterhalt für die kommunalen Abwasseranlagen und gegebenenfalls den Gemeindeanteil an den regionalen Anlagen ¹

Rechnungsjahr: 2022

Gemeinde: Oberlangenegg Kontaktperson: Zürcher Allexandra

Telefon: 033 453 16 50

E-Mail: info@oberlangenegg.ch

Datengrundlagen AWA
 Gemeinde Anlagenbuchhaltung

Aktualisierungsjahr: 2021

Datengrundlagen			①	②	③	④	⑤	⑥
Verband	<input checked="" type="checkbox"/> AWA	<u>2021</u>	Wieder- beschaffungswert in Fr.	Nutzungsdauer in Jahren	Erneuerungsrate in % (100/②)	Wererhaltungskosten in Fr./a (①*③)	Einlage- satz ² %	Einlage in die Spezialfinanzierung in Fr./a (④*⑤)

1. Gemeindeanlagen

1.1 Kanalisationen			3'435'125	80	1.25%	42'939	60%	25'763
1.2 Spezialbauwerke			40'000	50	2.00%	800	60%	480
1.3 Abwasserreinigungsanlagen				33	3.00%	-		-
Total 1 (1.1 - 1.3) bzw. mittlerer Einlagesatz (Spalte ⑤)			3'475'125			43'739	60%	26'243

2. Gemeindeanteil an regionalen Anlagen ³

2.1 Kanalisationen			60'359	80	1.25%	754		-
2.2 Spezialbauwerke			23'069	50	2.00%	461		-
2.3 Abwasserreinigungsanlagen			365'420	33	3.00%	10'963	80%	8'770
Total 2 (2.1 - 2.3) bzw. mittlerer Einlagesatz (Spalte ⑤)			448'848			12'178	72%	8'770

Total 1 + 2 bzw. mittlerer Einlagesatz (Spalte ⑤)			3'923'973			55'918	63%	35'014
Einmalige Anschlussgebühren, an Einlage angerechnet ⁴								2'500
Einlage Spezialfinanzierung abzüglich Anschlussgebühren								32'514

⑦ Stand Verwaltungsvermögen	522'723	in Prozent von ①: (100*⑦/①)	13.3%	Höchstens Fr. 200 / EW ⁵
⑧ Stand Spezialfinanzierung Werterhalt	586'474	in Prozent von ①: (100*⑧/①)	14.9%	
				EW ⁶
				Fr./EW

Bemerkungen:

Datum: 11. Apr 23 Unterschrift:

Bilanz 2022

Konto	Bilanz Bilanzgliederung	Bestand per 01.01.2022	Veränderungen		Bestand per 31.12.2022
			Zuwachs	Abgang	
1	Aktiven	8'650'999.93	9'496'047.59	8'911'711.37	9'235'336.15
10	Finanzvermögen	6'120'339.13	8'224'826.19	8'087'294.37	6'257'870.95
100	Flüssige Mittel und kurzfristige Geldanlagen	652'544.60	5'519'179.35	5'325'401.62	846'322.33
1000	Kasse	2'506.52	8'417.80	8'452.15	2'472.17
10000	Kasse	2'506.52	8'417.80	8'452.15	2'472.17
10000.01	Kasse	2'203.15	3'712.25	4'014.35	1'901.05
10000.02	Kasse Mittagstisch	0.00	505.55	452.80	52.75
10000.11	Kasse Feuerwehr Schw'egg regio	303.37	4'200.00	3'985.00	518.37
1001	Post	261'191.14	2'954'467.84	3'059'651.16	156'007.82
10010	Post	261'191.14	2'954'467.84	3'059'651.16	156'007.82
10010.01	PostFinance, Geschäftskonto 30-10928-2	261'191.14	2'954'467.84	3'059'651.16	156'007.82
1002	Bank	388'846.94	2'556'293.71	2'257'298.31	687'842.34
10020	Bank	388'846.94	2'556'293.71	2'257'298.31	687'842.34
10020.01	Raiffeisenbank Steffisburg, KK 25132.75	334'407.98	2'423'049.18	2'096'504.08	660'953.08
10020.02	Raiffeisenbank Oberes Emmental SK 38782.74	14'764.72		2'215.62	12'549.10
10020.12	Raiffeisenbank Steffisburg, Feuerwehr Schw'egg regio	39'674.24	133'244.53	158'578.61	14'340.16
101	Forderungen	809'993.48	2'668'828.69	2'616'351.85	862'470.32
1010	Forderungen aus Lieferungen und Leistungen gegenüber Dritten	418'208.90	675'380.38	521'856.20	571'733.08
10100	Forderungen aus Lieferungen und Leistungen gegenüber Dritten	418'208.90	675'380.38	521'856.20	571'733.08
10100.01	Debitoren Wasserversorgung	143'045.08	170'611.40	155'092.78	158'563.70
10100.02	Debitoren Abwasserentsorgung	89'710.60	64'260.35	93'290.20	60'680.75
10100.03	Debitoren Abfallbeseitigung	15'494.45	59'729.55	59'166.45	16'057.55
10100.04	Debitoren Steuerhaushalt	117'560.54	323'096.08	163'208.54	277'448.08
10100.11	Debitoren Feuerwehr Schw'egg regio	52'398.23	57'683.00	51'098.23	58'983.00
1011	Kontokorrente mit Dritten	13'656.05	10'460.05	8'330.80	15'785.30
10110	Kontokorrente mit Dritten	13'656.05	10'460.05	8'330.80	15'785.30
10110.01	ARA Thunersee, Kontokorrent	13'656.05	3'920.05	1'790.80	15'785.30

Bilanz 2022

Konto	Bilanz Bilanzgliederung	Bestand per 01.01.2022	Veränderungen		Bestand per 31.12.2022
			Zuwachs	Abgang	
10110.02	Ausgleichskasse, Kontokorrent	0.00	6'540.00	6'540.00	0.00
1012	Steuerforderungen	250'264.80	1'804'492.66	1'831'783.22	222'974.24
10120	Forderungen allgemeine Gemeindesteuern	250'264.80	1'804'492.66	1'831'783.22	222'974.24
10120.01	Steuer Guthaben NESKO	263'423.50	887'229.50	915'263.16	235'389.84
10120.11	Girokonto Kanton	-158.70	915'263.16	916'520.06	-1'415.60
10120.99	Wertberichtigung auf Steuer Guthaben	-13'000.00	2'000.00		-11'000.00
1013	Anzahlungen an Dritte	60'964.05	122'535.15	183'499.20	
10130	Anzahlungen an Dritte	60'964.05	122'535.15	183'499.20	
10130.01	Anzahlung an Dritte	60'964.05	122'535.15	183'499.20	0.00
1014	Transferforderungen	66'891.29	51'970.35	66'891.29	51'970.35
10140	Bundes- und Kantonsbeiträge	66'891.29	51'970.35	66'891.29	51'970.35
10140.01	Bundes- und Kantonsbeiträge	66'891.29	51'970.35	66'891.29	51'970.35
1019	Übrige Forderungen	8.39	3'990.10	3'991.14	7.35
10190	Übrige Forderungen	8.39	7.35	8.39	7.35
10190.01	Verrechnungssteuerguthaben	8.19	7.35	8.19	7.35
10190.11	Verrechnungssteuerguthaben Feuerwehr Schw'egg regio	0.20		0.20	0.00
10192	MWST Vorsteuerguthaben		3'982.75	3'982.75	
10192.10	MWST Vorsteuerguthaben Wasserversorgung	0.00	3'982.75	3'982.75	0.00
104	Aktive Rechnungsabgrenzungen	141'181.05	36'818.15	145'540.90	32'458.30
1041	Sach- und übriger Betriebsaufwand		1'132.70		1'132.70
10410	Sach- und übriger Betriebsaufwand		1'132.70		1'132.70
10410.01	Transitorische Aktiven (SG 31)	0.00	1'132.70		1'132.70
1043	Transfers der Erfolgsrechnung	41'181.05	35'685.45	45'540.90	31'325.60
10430	Transfers der Erfolgsrechnung	41'181.05	35'685.45	45'540.90	31'325.60
10430.01	Transitorische Aktiven (SG 36)	41'181.05	35'685.45	45'540.90	31'325.60
1046	Aktive Rechnungsabgrenzungen Investitionsrechnung	100'000.00		100'000.00	

Bilanz 2022

Konto	Bilanz Bilanzgliederung	Bestand per 01.01.2022	Veränderungen		Bestand per 31.12.2022
			Zuwachs	Abgang	
10462	Aktive Rechnungsabgrenzung Investitionsrechnung Abwasser	100'000.00		100'000.00	
10462.01	Aktive Rechnungsabgrenzung Sauberabwasserleitung Kreuzweg	100'000.00		100'000.00	0.00
108	Sachanlagen FV	4'516'620.00			4'516'620.00
1080	Grundstücke FV	23'660.00			23'660.00
10800	Grundstücke FV	23'660.00			23'660.00
10800.01	Grundstücke Finanzvermögen	23'660.00			23'660.00
1084	Gebäude FV	4'492'960.00			4'492'960.00
10840	Gebäude FV	4'492'960.00			4'492'960.00
10840.01	Liegenschaft Versorgungszentrum (Parz. 367)	2'752'960.00			2'752'960.00
10840.02	Liegenschaft ehem. Schulhaus Kreuzweg (Parz. 364)	1'740'000.00			1'740'000.00
14	Verwaltungsvermögen	2'530'660.80	1'271'221.40	824'417.00	2'977'465.20
140	Sachanlagen VV	2'409'095.30	229'227.20	322'417.00	2'315'905.50
1401	Strassen / Verkehrswege	356'006.70		11'214.00	344'792.70
14010	Allgemeiner Haushalt	356'006.70		11'214.00	344'792.70
14010.01	Bodenstrasse Parz. 280, Sanierung 2017	51'287.00			51'287.00
14010.02	Kreuzweg Parz. 1, Sanierung 2018	62'095.85			62'095.85
14010.03	Stegstrasse Parz. 366, Sanierung 2020	79'346.50			79'346.50
14010.04	Süderenlinden Parz. 2, Sanierung 2020	87'407.45			87'407.45
14010.05	Aettenbühl - Weid Parz. 212, Sanierung 2020	39'983.30			39'983.30
14010.06	Schulgässli Parz. 365, Sanierung 2020	39'577.35			39'577.35
14010.07	Schlötterenboden Parz. 2, Sanierung 2021	21'750.00			21'750.00
14010.9901	WB Bodenstrasse Parz. 280, Sanierung 2017	-6'411.00		1'282.00	-7'693.00
14010.9902	WB Kreuzweg Parz. 1, Sanierung 2018	-4'538.95		1'599.00	-6'137.95
14010.9903	WB Stegstrasse Parz. 366, Sanierung 2020	-3'967.30		1'984.00	-5'951.30
14010.9904	WB Süderenlinden Parz. 2, Sanierung 2020	-4'370.40		2'185.00	-6'555.40
14010.9905	WB Aettenbühl - Weid Parz. 212, Sanierung 2020	-1'999.20		1'000.00	-2'999.20
14010.9906	WB Schulgässli Parz. 365, Sanierung 2020	-1'978.90		989.00	-2'967.90
14010.9907	WB Schlötterenboden Parz. 2, Sanierung 2021	-2'175.00		2'175.00	-4'350.00
1403	Übrige Tiefbauten	524'061.45	14'296.95	6'968.00	531'390.40

Bilanz 2022

Konto	Bilanz Bilanzgliederung	Bestand per 01.01.2022	Veränderungen		Bestand per 31.12.2022
			Zuwachs	Abgang	
14031	Wasserwerk	51'812.85	14'296.95	835.00	65'274.80
14031.01	Leitungsnetz Wasserversorgung (Teilstück Stalden)	52'468.70			52'468.70
14031.02	Wasserleitung Bären-Metzgerei	0.00	14'296.95		14'296.95
14031.9901	Wertberichtigung Leitungsnetz Wasserversorgung Teilstück Stalden	-655.85		656.00	-1'311.85
14031.9902	Wertberichtigung Wasserleitung Bären-Metzgerei	0.00		179.00	-179.00
14032	Abwasserbeseitigung	472'248.60		6'133.00	466'115.60
14032.01	Sauberabwasserleitung Kreuzweg; Neubau & Sanierung	488'800.65			488'800.65
14032.99	Wertberichtigung Sauberabwasserleitung Kreuzweg	-16'552.05		6'133.00	-22'685.05
1404	Hochbauten	149'587.85		6'438.00	143'149.85
14040	Allgemeiner Haushalt	149'587.85		6'438.00	143'149.85
14040.01	Schulanlage Brucheren (Parz. 275)	125'036.65			125'036.65
14040.02	Gemeindehaus Stalden (Parz. 55)	46'459.10			46'459.10
14040.9901	WB Schulanlage Brucheren (Parz. 275)	-19'120.40		5'044.00	-24'164.40
14040.9902	WB Gemeindehaus Stalden (Parz. 55)	-2'787.50		1'394.00	-4'181.50
1406	Mobilien VV	97'014.80	214'930.25	156'915.00	155'030.05
14060	Allgemeiner Haushalt	22'760.30	31'431.05	5'988.00	48'203.35
14060.03	Schulbus, Anschaffung 2020	28'450.40			28'450.40
14060.04	Parkuhren, Anschaffung 2022	0.00	31'431.05		31'431.05
14060.9903	WB Schulbus	-5'690.10		2'845.00	-8'535.10
14060.9904	WB Parkuhren	0.00		3'143.00	-3'143.00
14065	Feuerwehr	74'254.50	183'499.20	150'927.00	106'826.70
14065.11	Anschaffung Brandschutzjacken	68'733.25			68'733.25
14065.12	Anschaffung Motorspritze	49'860.00			49'860.00
14065.13	Anschaffung Modulfahrzeug	0.00	183'499.20	139'354.00	44'145.20
14065.9911	WB Anschaffung Brandschutzjacken	-34'366.75		6'873.00	-41'239.75
14065.9912	WB Anschaffung Motorspritze	-9'972.00		2'493.00	-12'465.00
14065.9913	WB Anschaffung Modulfahrzeug	0.00		2'207.00	-2'207.00
1407	Anlagen im Bau VV	14'487.75			14'487.75
14071	Wasserwerk	8'740.85			8'740.85
14071.01	Anlagen im Bau Wasserversorgung (Ersatz Steuerung und Pumpe Pumpwerk Unterholz)	8'740.85			8'740.85
14072	Abwasserentsorgung	5'746.90			5'746.90
14072.03	Anlagen im Bau (Sauberabwasserleitung Weier)	5'746.90			5'746.90

Bilanz 2022

Konto	Bilanz Bilanzgliederung	Bestand per 01.01.2022	Veränderungen		Bestand per 31.12.2022
			Zuwachs	Abgang	
1409	Übrige Sachanlagen	1'267'936.75		140'882.00	1'127'054.75
14099	Sammelkonto best. VV beim Übergang auf HRM2	1'267'936.75		140'882.00	1'127'054.75
14099.01	Bestehendes VV Steuerhaushalt	2'000'000.00			2'000'000.00
14099.02	Bestehendes VV Feuerwehr Schw'egg regio	38'905.00			38'905.00
14099.30	Bestehendes VV Abfallentsorgung	70'000.00			70'000.00
14099.9901	WB Bestehendes VV Steuerhaushalt	-800'000.10		133'333.00	-933'333.10
14099.9902	WB Bestehendes VV Abfallentsorgung	-27'999.90		4'667.00	-32'666.90
14099.9903	WB Bestehendes VV Feuerwehr Schw'egg regio	-12'968.25		2'882.00	-15'850.25
142	Immaterielle Anlagen	26'418.20	41'994.20	1'552.00	66'860.40
1427	Immat. Anlagen in Realisierung	13'349.05	39'538.65		52'887.70
14271	Immaterielle Anlagen in Realisierung	4'885.60	6'736.15		11'621.75
14271.01	Immaterielle Anlagen in Realisierung Wasser (Wasserverbund Rechtes Zulgtal)	4'885.60	6'736.15		11'621.75
14272	Immaterielle Anlagen in Realisierung	8'463.45	32'802.50		41'265.95
14272.01	Immaterielle Anlagen in Realisierung Abwasser (GEP)	8'463.45	32'802.50		41'265.95
1429	Übrige immaterielle Anlagen	13'069.15	2'455.55	1'552.00	13'972.70
14290	Allgemeiner Haushalt	13'069.15	2'455.55	1'552.00	13'972.70
14290.01	Übrige immaterielle Anlagen (Revitalisierungs- und Hochwasserschutzprojekt Limpach)	13'069.15	2'455.55		15'524.70
14290.9901	WB Revitalisierung Limpach	0.00		1'552.00	-1'552.00
144	Darlehen		1'000'000.00	500'000.00	500'000.00
1442	Darlehen an Gemeinden und Gemeindeverbände		1'000'000.00	500'000.00	500'000.00
14420	Allgemeiner Haushalt		1'000'000.00	500'000.00	500'000.00
14420.01	Darlehen Begräbnisbezirk Schwarzenegg (2022 - 2027)	0.00	1'000'000.00	500'000.00	500'000.00
145	Beteiligungen, Grundkapitalien	85'104.40			85'104.40
1455	Beteiligungen an privaten Unternehmungen	85'104.40			85'104.40
14550	Allgemeiner Haushalt	85'103.40			85'103.40
14550.01	Skilift AG Innereriz, 25 Namenaktien à Fr. 200.00	1.00			1.00
14550.02	Verkehrsbetriebe STI AG, 11 Inhaberaktien à Fr. 100.00	1.00			1.00

Bilanz 2022

Konto	Bilanz Bilanzgliederung	Bestand per 01.01.2022	Veränderungen		Bestand per 31.12.2022
			Zuwachs	Abgang	
14550.04	NOSS Spiez, 1 Anteilschein à Fr. 250.00	1.00			1.00
14550.05	3H44 AG Schwarzenegg, 1591 Namenaktien à Fr. 44.00	70'004.00			70'004.00
14550.06	3H44 AG Schwarzenegg, 558 Namenaktien à Fr. 44.00	24'552.00			24'552.00
14550.9905	WB 3H44 AG Schwarzenegg, 1591 Namenaktien à Fr. 44.00	-7'000.40			-7'000.40
14550.9906	WB 3H44 AG Schwarzenegg, 558 Namenaktien à Fr. 44.00	-2'455.20			-2'455.20
14553	Abfall	1.00			1.00
14553.01	AVAG, 6 Namenaktien à Fr. 100.00	1.00			1.00
146	Investitionsbeiträge	10'042.90		448.00	9'594.90
1462	Investitionsbeiträge an Gemeinden und Gemeindeverbände	10'042.90		448.00	9'594.90
14622	Abwasserentsorgung	10'042.90		448.00	9'594.90
14622.01	Investitionsbeiträge ARA Thunersee 2016	12'247.60			12'247.60
14622.02	Investitionsbeiträge ARA Thunersee 2017	6'167.30			6'167.30
14622.03	Investitionsbeiträge ARA Thunersee 2018	3'184.50			3'184.50
14622.04	Investitionsbeiträge ARA Thunersee 2019	485.50			485.50
14622.05	Investitionsbeiträge ARA Thunersee 2020	4'537.15			4'537.15
14622.9901	WB Investitionsbeiträge ARA Thunersee 2016	-2'204.70		448.00	-2'652.70
14622.9902	WB Investitionsbeiträge ARA Thunersee 2017	-6'167.30			-6'167.30
14622.9903	WB Investitionsbeiträge ARA Thunersee 2018	-3'184.50			-3'184.50
14622.9904	WB Investitionsbeiträge ARA Thunersee 2019	-485.50			-485.50
14622.9905	WB Investitionsbeiträge ARA Thunersee 2020	-4'537.15			-4'537.15
2	Passiven	8'650'999.93	3'378'525.91	2'794'189.69	9'235'336.15
20	Fremdkapital	3'473'531.16	3'147'963.94	2'566'360.10	4'055'135.00
200	Laufende Verbindlichkeiten	261'263.96	506'004.24	377'648.10	389'620.10
2000	Laufende Verbindlichkeiten aus Lieferungen und Leistungen von Dritten	237'380.73	453'387.69	303'233.90	387'534.52
20000	Kreditoren	237'380.73	387'534.52	237'380.73	387'534.52
20000.01	Kreditoren	202'399.58	353'126.68	202'399.58	353'126.68
20000.11	Kreditoren Feuerwehr Schw'egg regio	34'981.15	34'407.84	34'981.15	34'407.84
20001	Kreditoren Sozial- und Personalversicherungen		65'853.17	65'853.17	
20001.01	Kreditor AHV/IV/EO/ALV	0.00	42'891.87	42'891.87	0.00
20001.02	Kreditor Pensionskasse	0.00	14'497.60	14'497.60	0.00

Bilanz 2022

Konto	Bilanz Bilanzgliederung	Bestand per 01.01.2022	Veränderungen		Bestand per 31.12.2022
			Zuwachs	Abgang	
20001.03	Kreditor Unfallversicherung / Krankentaggeld	0.00	8'463.70	8'463.70	0.00
2002	Steuern		4'620.95	2'838.07	1'782.88
20022	Steuerschulden MWST		4'620.95	2'838.07	1'782.88
20022.10	Steuerschulden MWST Wasserversorgung	0.00	4'620.95	2'838.07	1'782.88
2005	Interne Kontokorrente	1'989.55	44'245.60	45'932.45	302.70
20050	Kontokorrente mit zu konsolidierenden Einheiten	1'989.55	44'245.60	45'932.45	302.70
20050.01	Abrechnungskonto allgemein	159.10	41'701.10	41'557.50	302.70
20050.03	Abrechnungskonto Mittagstisch	29.45		29.45	0.00
20050.11	Abrechnungskonto Feuerwehr	1'801.00	2'544.50	4'345.50	0.00
2006	Depotgelder und Kautionen	21'893.68	3'750.00	25'643.68	
20060	Depotgelder und Kautionen	21'893.68	3'750.00	25'643.68	
20060.01	Depotgeldkonto Gestalten textil/techn. (Basisstufe)	5'704.10	75.00	5'779.10	0.00
20060.02	Depotgeldkonto Gestalten textil/techn. (Mittelstufe)	7'112.58		7'112.58	0.00
20060.03	Depotgeldkonto Basisstufe (Pichler)	4'224.05	991.00	5'215.05	0.00
20060.04	Depotgeldkonto Mittelstufe (Schopfer)	4'852.95	2'684.00	7'536.95	0.00
201	Kurzfristige Finanzverbindlichkeiten	1'900'000.00		1'900'000.00	
2014	Kurzfristiger Anteil langfristiger Verbindlichkeiten	1'900'000.00		1'900'000.00	
20144	Kurzfristiger Anteil von langfristigen Darlehen	1'900'000.00		1'900'000.00	
20144.01	Kurzfristiger Anteil langfrister Darlehen	1'900'000.00		1'900'000.00	0.00
204	Passive Rechnungsabgrenzung	71'420.00	26'533.85	71'420.00	26'533.85
2041	Sach- und übriger Betriebsaufwand	49'500.00	167.40	49'500.00	167.40
20410	Sach- und übriger Betriebsaufwand	49'500.00	167.40	49'500.00	167.40
20410.01	Transitorische Passiven (SG 31)	49'500.00	167.40	49'500.00	167.40
2043	Transfers der Erfolgsrechnung		4'359.85		4'359.85
20430	Transfer der Erfolgsrechnung		4'359.85		4'359.85
20430.01	Abgrenzung Transferaufwand Kanton	0.00	4'359.85		4'359.85

Bilanz 2022

Konto	Bilanz Bilanzgliederung	Bestand per 01.01.2022	Veränderungen		Bestand per 31.12.2022
			Zuwachs	Abgang	
2044	Finanzaufwand / Finanzertrag	16'920.00	22'006.60	16'920.00	22'006.60
20440	Finanzaufwand / Finanzertrag	16'920.00	22'006.60	16'920.00	22'006.60
20440.01	Transitorische Passiven (Wohnungsmieten, Zinsen SG 34, 44)	16'920.00	22'006.60	16'920.00	22'006.60
2045	Übriger betrieblicher Ertrag	5'000.00		5'000.00	
20450	Übriger betrieblicher Ertrag	5'000.00		5'000.00	
20450.01	Transitorische Passiven (SG 41, 42, 43)	5'000.00		5'000.00	0.00
205	Kurzfristige Rückstellungen	213'300.00	212'904.00	213'300.00	212'904.00
2055	Kurzfristige Rückstellungen übrige betriebliche Tätigkeit	213'300.00	212'904.00	213'300.00	212'904.00
20550	Kurzfristige Rückstellungen übrige betriebliche Tätigkeit	213'300.00	212'904.00	213'300.00	212'904.00
20550.01	Kurzfristige Rückstellungen übrige betriebliche Tätigkeit	213'300.00	212'904.00	213'300.00	212'904.00
206	Langfristige Finanzverbindlichkeiten	1'000'000.00	2'400'000.00		3'400'000.00
2064	Darlehen, Schuldscheine	1'000'000.00	2'400'000.00		3'400'000.00
20640	Darlehen, Schuldscheine	1'000'000.00	2'400'000.00		3'400'000.00
20640.02	Darlehen RB Oberes Emmental (2016 - 2021; 2021 - 2026)	1'000'000.00			1'000'000.00
20640.03	Darlehen RB Oberes Emmental (2022 - 2027)	0.00	1'000'000.00		1'000'000.00
20640.04	Darlehen RB Oberes Emmental (2022 - 2030)	0.00	900'000.00		900'000.00
20640.05	Darlehen PostFinance (2022 - 2027)	0.00	500'000.00		500'000.00
209	Verbindlichkeiten gegenüber Spezialfinanzierungen und Fonds im Fremdkapital	27'547.20	2'521.85	3'992.00	26'077.05
2091	Verbindlichkeiten gegenüber Fonds im FK		500.00	500.00	
20911	Fonds (ohne Gemeindereglement)		500.00	500.00	
20911.01	Fonds Thuner Amtsanzeiger	0.00	500.00	500.00	0.00
2092	Verbindlichkeiten gegenüber Legaten und Stiftungen ohne eigene Rechtspersönlichkeit im FK	27'547.20	2'021.85	3'492.00	26'077.05
20920	Verbindlichkeiten gegenüber Legaten und Stiftungen ohne eigene Rechtspersönlichkeit im FK	27'547.20	2'021.85	3'492.00	26'077.05
20920.01	Legat Wenger-Regli	9'227.20	21.85	492.00	8'757.05
20920.02	Fonds Thuner Amtsanzeiger	18'320.00	2'000.00	3'000.00	17'320.00

Bilanz 2022

Konto	Bilanz Bilanzgliederung	Bestand per 01.01.2022	Veränderungen		Bestand per 31.12.2022
			Zuwachs	Abgang	
29	Eigenkapital	5'177'468.77	230'561.97	227'829.59	5'180'201.15
290	Verpflichtungen (+) bzw. Vorschüsse (-) gegenüber Spezialfinanzierungen	503'041.78	27'158.38	41'604.10	488'596.06
2900	Spezialfinanzierungen im EK	503'041.78	27'158.38	41'604.10	488'596.06
29000	Spezialfinanzierung Feuerwehr	206'395.37		35'667.10	170'728.27
29000.01	Spezialfinanzierung Feuerwehr (einseitige SF); Fonds Gemeinde Oberlangenegg	50'610.23		7'146.20	43'464.03
29000.12	Spezialfinanzierung Feuerwehr (Zusammenlegungsbeitrag GVB)	155'785.14		28'520.90	127'264.24
29001	Spezialfinanzierung Wasserversorgung	60'551.84	18'490.17		79'042.01
29001.01	Spezialfinanzierung Wasserversorgung (Rechnungsausgleich)	60'551.84	18'490.17		79'042.01
29002	Spezialfinanzierung Abwasserbeseitigung	196'640.75		5'937.00	190'703.75
29002.01	Spezialfinanzierung Abwasserbeseitigung (Rechnungsausgleich)	196'640.75		5'937.00	190'703.75
29003	Spezialfinanzierung Abfall	39'453.82	8'668.21		48'122.03
29003.01	Spezialfinanzierung Abfall (Rechnungsausgleich)	39'453.82	8'668.21		48'122.03
293	Vorfinanzierungen	1'846'474.86	165'494.25	32'803.90	1'979'165.21
2930	Vorfinanzierungen	1'846'474.86	165'494.25	32'803.90	1'979'165.21
29300	Vorfinanzierungen	528'448.05	59'900.00	20'471.30	567'876.75
29300.01	Spezialfinanzierung WEU Liegenschaft Versorgungszentrum	375'852.15	28'800.00	16'391.10	388'261.05
29300.02	Spezialfinanzierung WEU Liegenschaft Schulhaus Kreuzweg	74'020.90	28'100.00	1'905.20	100'215.70
29300.03	Spezialfinanzierung WEU Waldbewirtschaftung	78'575.00	3'000.00	2'175.00	79'400.00
29301	Wasserversorgung Werterhalt	759'985.91	70'580.25	5'751.60	824'814.56
29301.01	Spezialfinanzierung Wasserversorgung (Walterhalt)	759'985.91	70'580.25	5'751.60	824'814.56
29302	Abwasserentsorgung Werterhalt	558'040.90	35'014.00	6'581.00	586'473.90
29302.01	Spezialfinanzierung Abwasserbeseitigung (Walterhalt)	558'040.90	35'014.00	6'581.00	586'473.90
294	Reserven	199'653.23			199'653.23
2940	Finanzpolitische Reserve	199'653.23			199'653.23
29400	Zusätzliche Abschreibungen	199'653.23			199'653.23
29400.01	Zusätzliche Abschreibungen	199'653.23			199'653.23

Bilanz 2022

Konto	Bilanz Bilanzgliederung	Bestand per 01.01.2022	Veränderungen		Bestand per 31.12.2022
			Zuwachs	Abgang	
296	Neubewertungsreserve Finanzvermögen	816'843.36		65'668.04	751'175.32
2960	Neubewertungsreserve Finanzvermögen	816'843.36		65'668.04	751'175.32
29600	Neubewertungsreserve Finanzvermögen	591'012.36		65'668.04	525'344.32
29600.01	Neubewertungsreserve Finanzvermögen	591'012.36		65'668.04	525'344.32
29601	Schwankungsreserve	225'831.00			225'831.00
29601.01	Schwankungsreserve	225'831.00			225'831.00
299	Bilanzüberschuss/-fehlbetrag	1'811'455.54	37'909.34	87'753.55	1'761'611.33
2990	Jahresergebnis	37'909.34		87'753.55	-49'844.21
29900	Jahresergebnis	37'909.34		87'753.55	-49'844.21
29900.01	Jahresergebnis	37'909.34		87'753.55	-49'844.21
2999	Kumulierte Ergebnisse der Vorjahre	1'773'546.20	37'909.34		1'811'455.54
29990	Kumulierte Ergebnisse der Vorjahre	1'773'546.20	37'909.34		1'811'455.54
29990.01	Bilanzüberschuss / Eigenkapital	1'773'546.20	37'909.34		1'811'455.54

Erfolgsrechnung nach funktionaler Gliederung

Konto	Erfolgsrechnung Funktionale Gliederung ER	Rechnung 2022		Budget 2022		Rechnung 2021	
		Aufwand	Ertrag	Aufwand	Ertrag	Aufwand	Ertrag
0	Allgemeine Verwaltung	366'802.41	82'111.65	339'500.00	73'900.00	310'213.20	74'406.25
01	Legislative und Exekutive	51'687.54	1'217.40	51'750.00	600.00	48'991.63	322.00
011	Legislative	8'905.86		7'850.00		8'821.68	
0110	Legislative	8'905.86		7'850.00		8'821.68	
0110.3000.01	Löhne, Tag- und Sitzungsgelder Abstimmungsausschuss	1'120.00		100.00			
0110.3100.01	Büromaterial	338.65		250.00		260.65	
0110.3119.01	Anschaffung Mobilien	356.00				2'350.30	
0110.3130.01	Porti, Gebühren	2'064.51		2'000.00		1'682.08	
0110.3130.02	Dienstleistungen Dritter	323.20		500.00		169.55	
0110.3132.01	Honorar Rechnungsprüfungsorgan	4'200.30		4'200.00		4'200.30	
0110.3158.01	Informatik-Unterhalt (Software)	107.70		200.00		107.70	
0110.3170.01	Verpflegung Abstimmungs-/Wahlausschuss	395.50		600.00		51.10	
012	Exekutive	42'781.68	1'217.40	43'900.00	600.00	40'169.95	322.00
0120	Exekutive	42'781.68	1'217.40	43'900.00	600.00	40'169.95	322.00
0120.3000.01	Löhne, Tag- und Sitzungsgelder Gemeinderat	27'889.55		28'000.00		26'731.95	
0120.3053.01	AG-Beiträge an Unfallversicherungen	221.30		400.00		211.40	
0120.3090.01	Aus- und Weiterbildung der Behörden	180.00		300.00		150.00	
0120.3099.01	Übriger Personalaufwand	1'796.65		3'000.00		742.40	
0120.3170.01	Reisekosten und Spesen	3'000.00		3'000.00		3'000.00	
0120.3199.01	Gemeinderatskredit	8'543.68		7'000.00		8'715.45	
0120.3199.02	Jungbürgerfeier	1'150.50		2'200.00		618.75	
0120.4260.01	Rückerstattungen Dritter		1'217.40		600.00		322.00
02	Allgemeine Dienste	315'114.87	80'894.25	287'750.00	73'300.00	261'221.57	74'084.25
022	Allgemeine Dienste	266'281.40	31'480.65	249'500.00	31'300.00	233'292.42	31'694.25
0220	Allgemeine Dienste	266'281.40	31'480.65	249'500.00	31'300.00	233'292.42	31'694.25
0220.3000.01	Löhne, Tag- und Sitzungsgelder Gemeindepersonal					148.50	
0220.3010.01	Löhne Verwaltungspersonal	193'459.63		154'000.00		155'486.80	
0220.3010.09	Lohnaufwand Aufwandsminderung	-20'437.35					
0220.3050.01	AG-Beiträge AHV, IV, EO, ALV, Verwaltungskosten	12'946.65		10'200.00		9'902.25	
0220.3052.01	AG-Beiträge an Pensionskassen	7'528.80		5'800.00		5'704.80	
0220.3053.01	AG-Beiträge an Unfallversicherungen	3'332.75		3'000.00		2'604.50	

Erfolgsrechnung nach funktionaler Gliederung

Konto	Erfolgsrechnung Funktionale Gliederung ER	Rechnung 2022		Budget 2022		Rechnung 2021	
		Aufwand	Ertrag	Aufwand	Ertrag	Aufwand	Ertrag
0220.3054.01	AG-Beiträge an Familienausgleichskasse	2'956.05		2'600.00		2'407.90	
0220.3055.01	AG-Beiträge an Krankentaggeldversicherungen	1'024.75		800.00		723.30	
0220.3090.01	Aus- und Weiterbildung des Personals	3'041.40		5'000.00		4'880.00	
0220.3091.01	Personalwerbung	1'665.10		200.00			
0220.3099.01	Übriger Personalaufwand	168.95		200.00		532.05	
0220.3100.01	Büromaterial	1'768.05		2'000.00		1'455.45	
0220.3101.01	Betriebs-, Verbrauchsmaterial	242.30		300.00		579.27	
0220.3102.01	Drucksachen, Publikationen	2'666.15		2'000.00		2'660.15	
0220.3103.01	Fachliteratur, Zeitschriften			100.00			
0220.3110.01	Anschaffung Büromöbel und Geräte	1'537.30		1'700.00		245.45	
0220.3113.01	Anschaffung Hardware, IT-Geräte			2'000.00		2'808.80	
0220.3118.01	Anschaffung Software und Lizenzen	11'403.30		12'000.00		1'610.10	
0220.3130.01	Telefonie, Internet, Porti, Gebühren	4'590.40		4'200.00		4'228.84	
0220.3130.02	Mitglieder- und Verbandsbeiträge	1'434.00		1'200.00		1'434.00	
0220.3130.03	Dienstleistungen Dritter	10'904.10		14'000.00		11'425.65	
0220.3134.01	Sach- und Haftpflichtversicherungsprämien	1'907.95		2'500.00		1'951.10	
0220.3150.01	Unterhalt Büromöbel und -geräte			500.00		75.35	
0220.3153.01	Informatik-Unterhalt (Hardware)	4'988.25		5'400.00		4'875.20	
0220.3158.01	Informatik-Unterhalt (Software)	8'880.00		9'400.00		9'242.25	
0220.3170.01	Reisekosten und Spesen	1'410.12		400.00		348.31	
0220.3611.01	Entschädigungen an Kanton für Dienstleistungen	8'862.75		10'000.00		7'962.40	
0220.4210.01	Gebühren für Amtshandlungen		120.00		100.00		30.00
0220.4250.01	Verkäufe						100.00
0220.4260.01	Rückerstattungen Dritter		795.65		500.00		989.25
0220.4611.01	Entschädigungen für Registerführung Kirchensteuern		465.00		500.00		475.00
0220.4612.01	Entschädigungen von Gemeinden und Gemeindeverbänden		4'900.00		5'000.00		4'900.00
0220.4612.90	Interne Verrechnungen von Dienstleistungen (Spezialfinanzierungen)		15'500.00		15'500.00		15'500.00
0220.4910.01	Interne Verrechnung von Dienstleistungen (übriger Betrieb)		9'700.00		9'700.00		9'700.00
029	Verwaltungsliegenschaften	48'833.47	49'413.60	38'250.00	42'000.00	27'929.15	42'390.00
0290	Verwaltungsliegenschaften (Gemeindehaus & Spycher)	46'914.77	44'223.60	35'050.00	35'800.00	26'509.10	37'200.00
0290.3010.01	Löhne Betriebspersonal	5'210.85		5'500.00		5'347.95	
0290.3050.01	AG-Beiträge AHV, IV, EO, ALV, Verwaltungskosten	357.95		400.00		381.50	
0290.3053.01	AG-Beiträge an Unfallversicherungen	54.57		100.00		67.70	
0290.3054.01	AG-Beiträge an Familienausgleichskasse	81.70		100.00		92.75	
0290.3055.01	AG-Beiträge an Krankentaggeldversicherungen	28.35		50.00		27.85	
0290.3101.01	Betriebs-, Verbrauchsmaterial	344.05		800.00		303.75	
0290.3102.01	Drucksachen, Publikationen	338.90		200.00			
0290.3111.01	Anschaffungen Maschinen, Geräte und Fahrzeuge	152.15		500.00		202.30	

Erfolgsrechnung nach funktionaler Gliederung

Konto	Erfolgsrechnung Funktionale Gliederung ER	Rechnung 2022		Budget 2022		Rechnung 2021	
		Aufwand	Ertrag	Aufwand	Ertrag	Aufwand	Ertrag
0290.3120.01	Wasser, Abwasser, Strom, Abfall	4'917.60		5'500.00		4'114.85	
0290.3120.02	Heizung	1'952.95		3'500.00		3'250.75	
0290.3132.01	Honorare externe Berater, Gutachter, Fachexperten etc.			2'000.00			
0290.3134.01	Sachversicherungsprämien	2'067.05		2'200.00		2'088.15	
0290.3144.01	Unterhalt Hochbauten, Gebäude (Gemeindehaus)	29'875.30		12'000.00		9'054.55	
0290.3151.01	Unterhalt Apparate, Maschinen, Geräte, Fahrzeuge, Werkzeuge			500.00		116.10	
0290.3300.40	Planmässige Abschreibungen Sachanlagen	1'394.00		1'500.00		1'393.75	
0290.3910.01	Interne Verrechnung von Dienstleistungen	139.35		200.00		67.15	
0290.4260.02	Rückerstattungen Dritter (Nebenkosten)		10'523.60		2'400.00		2'400.00
0290.4470.01	Mietzins Wohnung 1. OG (Lädrach/Gyger)		16'300.00		16'000.00		17'400.00
0290.4470.02	Mietzins Wohnung 2. OG (Trachsel)		17'400.00		17'400.00		17'400.00
0291	Verwaltungsliegenschaften (Feuerwehrmagazin/Werkhof)	1'918.70	5'190.00	3'200.00	6'200.00	1'420.05	5'190.00
0291.3101.01	Betriebs-, Verbrauchsmaterial	189.33		500.00		381.50	
0291.3111.01	Maschinen, Geräte und Fahrzeuge.			500.00			
0291.3120.02	Heizung	1'238.07		1'200.00		917.28	
0291.3134.01	Sachversicherungsprämien	243.25		300.00		247.18	
0291.3137.01	Steuern und Abgaben					-262.45	
0291.3144.01	Unterhalt Hochbauten, Gebäude	248.05		500.00		136.54	
0291.3151.01	Unterhalt Apparate, Maschinen, Geräte, Fahrzeuge, Werkzeuge			200.00			
0291.4470.01	Mietzins Feuerwehrmagazin		5'190.00		6'200.00		5'190.00
1	Öffentliche Ordnung und Sicherheit, Verteidigung	274'195.75	246'381.50	291'590.00	272'100.00	235'058.09	202'313.84
11	Öffentliche Sicherheit	286.20		290.00		282.60	
111	Polizei	286.20		290.00		282.60	
1110	Polizei	286.20		290.00		282.60	
1110.3631.01	Pauschalierung der Interventionskosten	286.20		290.00		282.60	
14	Allgemeines Rechtswesen	50'478.90	32'451.05	34'000.00	17'500.00	22'550.95	21'716.25
140	Allgemeines Rechtswesen	50'478.90	32'451.05	34'000.00	17'500.00	22'550.95	21'716.25
1400	Allgemeines Rechtswesen	50'478.90	32'451.05	34'000.00	17'500.00	22'550.95	21'716.25
1400.3102.01	Drucksachen, Publikationen (Bauwesen)	4'319.15		2'000.00		1'147.85	
1400.3130.01	Kataster- und Vermessungswesen	8'194.15		11'000.00		2'441.75	
1400.3130.02	Gebührenaufwand für Amtshandlungen (allgemeine Dienste)	413.70		1'000.00		803.30	
1400.3130.03	Gebührenaufwand für Amtshandlungen (Bauwesen)	37'551.90		15'000.00		18'158.05	

Erfolgsrechnung nach funktionaler Gliederung

Konto	Erfolgsrechnung Funktionale Gliederung ER	Rechnung 2022		Budget 2022		Rechnung 2021	
		Aufwand	Ertrag	Aufwand	Ertrag	Aufwand	Ertrag
1400.3631.01	Beiträge an Kantone und Konkordate			5'000.00			
1400.4210.01	Gebührenertrag für Amtshandlungen (allgemeine Dienste)		3'241.25		2'500.00		1'799.40
1400.4210.02	Gebührenertrag für Amtshandlungen (Bauwesen)		29'209.80		15'000.00		19'916.85
15	Feuerwehr	213'930.45	213'930.45	245'600.00	254'600.00	180'597.59	180'597.59
150	Feuerwehr	213'930.45	213'930.45	245'600.00	254'600.00	180'597.59	180'597.59
1500	Feuerwehr	29'519.60	29'519.60	31'100.00	40'100.00	27'485.00	27'485.00
1500.3144.01	Unterhalt Feuerweiher			1'000.00			
1500.3181.01	Forderungsverluste Ersatzabgaben Feuerwehrdienstpflicht	55.60		100.00		0.80	
1500.3300.60	Planmässige Abschreibungen Spezialfahrzeuge	2'207.00					
1500.3510.01	Einlagen in Spezialfinanzierungen EK					1'893.12	
1500.3612.01	Betriebskostenbeitrag Feuerwehr Schwarzenegg regio	27'257.00		30'000.00		25'591.08	
1500.4200.01	Ersatzabgaben Feuerwehrdienstpflicht		22'373.40		29'000.00		27'485.00
1500.4510.01	Entnahme aus Spezialfinanzierung Fonds Gemeinde		7'146.20		11'100.00		
1506	Regionale Feuerwehrorganisation	184'410.85	184'410.85	214'500.00	214'500.00	153'112.59	153'112.59
1506.3000.01	Löhne, Tag- und Sitzungsgelder an Feuerwehr	21'025.00		13'000.00		14'280.00	
1506.3010.01	Löhne Betriebspersonals	7'818.70		9'000.00		8'376.35	
1506.3010.02	Sold für Kurse	9'800.00		10'000.00		8'600.00	
1506.3010.03	Sold für Fremdaufgaben	5'220.00		2'000.00		1'980.00	
1506.3010.04	Sold für Übungen	16'270.00		20'000.00		12'680.00	
1506.3010.05	Sold für Ernstfalleinsätze	2'320.00		5'000.00		7'320.00	
1506.3010.06	Sold für Kurse und übrige Einsätze			5'000.00			
1506.3050.01	AG-Beiträge AHV, IV, EO, ALV, Verwaltungskosten	3'098.55		1'000.00		1'752.50	
1506.3054.01	AG-Beiträge an Familienausgleichskasse	348.70		200.00		210.55	
1506.3090.01	Aus- und Weiterbildung des Personals	1'110.84		11'000.00		861.60	
1506.3099.01	Übriger Personalaufwand	5'824.30		7'000.00		5'179.75	
1506.3100.01	Büromaterial	403.10		1'000.00		841.00	
1506.3101.01	Betriebs-, Verbrauchsmaterial, Treibstoff	4'259.75		6'000.00		3'465.56	
1506.3102.01	Drucksachen, Publikationen	361.60		500.00			
1506.3103.01	Fachliteratur, Zeitschriften	175.00		200.00		820.05	
1506.3111.01	Anschaffungen Maschinen, Geräte und Fahrzeuge.	18'617.70		19'200.00		7'078.85	
1506.3112.01	Anschaffungen Kleider, Wäsche, Vorhänge	9'903.20		8'000.00		4'317.55	
1506.3120.01	Wasser, Abwasser, Strom, Abfall	55.90		300.00		61.50	
1506.3130.01	Telefonie, Internet, Porti, Gebühren	4'123.51		9'000.00		4'783.52	
1506.3130.02	Mitglieder- und Verbandsbeiträge	849.75		1'200.00		967.70	
1506.3134.01	Sach- und Haftpflichtversicherungsprämien	6'530.00		7'000.00		6'473.90	
1506.3137.01	Steuern und Abgaben	1'245.40		500.00		525.10	

Erfolgsrechnung nach funktionaler Gliederung

Konto	Erfolgsrechnung Funktionale Gliederung ER	Rechnung 2022		Budget 2022		Rechnung 2021	
		Aufwand	Ertrag	Aufwand	Ertrag	Aufwand	Ertrag
1506.3144.01	Unterhalt Hochbauten, Gebäude	1'281.20				555.45	
1506.3151.01	Unterhalt Apparate, Maschinen, Geräte, Fahrzeuge, Werkzeuge	16'218.30		17'500.00		20'201.36	
1506.3159.01	Unterhalt Korpsmaterial	720.50		3'000.00		950.00	
1506.3161.01	Mieten, Benützungskosten Anlagen			500.00			
1506.3161.02	Miete RFA Thun und Module	7'880.95		2'500.00		3'747.00	
1506.3170.01	Reisekosten und Spesen	3'328.75		2'000.00		2'508.40	
1506.3181.01	Tatsächliche Forderungsverlust	100.00					
1506.3190.01	Schadenersatzleistungen			500.00			
1506.3199.02	Übriger Betriebsaufwand Ernstfalleinsätze	187.00		2'500.00		1'136.20	
1506.3300.60	Planmässige Abschreibungen Mobilien VV	9'366.00		20'400.00		9'366.35	
1506.3300.99	Verrechnete planmässige Abschreibungen (bish. VV)	2'882.00		2'600.00		2'593.65	
1506.3400.01	Verzinsung laufende Verbindlichkeiten			100.00			
1506.3612.01	Betriebskostenanteil FW-Magazin / TLF-Beitrag	6'485.15		6'000.00		4'878.70	
1506.3612.02	Mietzins FW-Magazin Schwarzenegg	12'975.00		15'600.00		12'975.00	
1506.3612.03	Mietzins FW-Magazin Eriz	2'625.00		3'200.00		2'625.00	
1506.3612.04	Entschädigung Sitzgemeinde	1'000.00		2'000.00		1'000.00	
1506.4210.01	Gebühren für Amtshandlungen		60.00				20.30
1506.4260.01	Rückerstattungen Dritter		8'758.15		3'000.00		2'710.60
1506.4260.02	Rückerstattungen Ernstfalleinsatzkosten		3'803.00		3'000.00		2'065.00
1506.4270.01	Bussen		2'350.00		1'500.00		3'350.00
1506.4400.01	Zinsen flüssige Mittel				100.00		0.56
1506.4401.01	Zinsen Forderungen und Kontokorrente		2.30				0.70
1506.4510.01	Entnahme aus Spezialfinanzierung RA		28'520.90		47'600.00		11'396.40
1506.4611.01	Entschädigung von GVB		31'340.00		31'300.00		31'240.00
1506.4612.01	Betriebsbeiträge Vertragsgemeinden		105'576.50		124'000.00		98'329.03
1506.4612.02	Betriebsbeiträge übrige Gemeinden		4'000.00		4'000.00		4'000.00
16	Verteidigung	9'500.20		11'700.00		31'626.95	
161	Militärische Verteidigung					23'187.55	
1610	Militärische Verteidigung					23'187.55	
1610.3144.02	Unterhalt Scheibenstand					23'187.55	
162	Zivile Verteidigung	9'500.20		11'700.00		8'439.40	
1620	Zivilschutz	9'500.20		11'700.00		8'439.40	
1620.3134.01	Sachversicherungsprämien	184.65		200.00		184.00	
1620.3144.01	Unterhalt Schutzräume			1'000.00			
1620.3170.01	Reisekosten und Spesen, Verpflegung Zivilschutzzeinsätze	539.40		200.00		27.00	

Erfolgsrechnung nach funktionaler Gliederung

Konto	Erfolgsrechnung Funktionale Gliederung ER	Rechnung 2022		Budget 2022		Rechnung 2021	
		Aufwand	Ertrag	Aufwand	Ertrag	Aufwand	Ertrag
1620.3612.01	Entschädigungen an Gemeinden und Gemeindeverbände	8'674.75		10'000.00		8'127.00	
1620.3910.01	Interne Verrechnung von Dienstleistungen	101.40		300.00		101.40	
2	Bildung	734'160.72	280'578.53	693'950.00	212'650.00	682'937.12	245'395.76
21	Obligatorische Schule	732'024.92	280'578.53	691'150.00	212'650.00	681'598.72	245'395.76
211	Eingangsstufe	139'923.20	100'657.65	145'300.00	78'700.00	127'596.18	58'851.00
2110	Kindergarten		8'524.25				
2110.4260.01	Rückerstattungen Dritter		8'524.25				
2111	Basisstufe	139'923.20	92'133.40	145'300.00	78'700.00	127'596.18	58'851.00
2111.3611.01	Lastenausgleich Lehrergehaltskosten	129'868.70		137'700.00		119'267.88	
2111.3612.01	Gehaltskostenbeitrag an andere Gemeinden (inkl. IBEM)	5'593.50		4'900.00		4'999.55	
2111.3612.02	Schulskostenbeitrag an andere Gemeinden (inkl. IBEM)	4'461.00		2'700.00		3'328.75	
2111.4611.01	Entschädigungen vom Kanton (Schülerbeiträge)		91'930.40		78'500.00		58'726.50
2111.4611.02	Entschädigungen vom Kanton (IBEM)		203.00		200.00		124.50
212	Primarstufe	263'256.57	106'398.18	254'500.00	71'500.00	285'337.41	129'895.96
2120	Primarstufe (Basisstufe + Mittelstufe)	263'256.57	106'398.18	254'500.00	71'500.00	285'337.41	129'895.96
2120.3020.01	Löhne der Lehrpersonen			2'000.00		1'568.05	
2120.3053.01	AG-Beiträge an Unfallversicherungen					10.00	
2120.3090.01	Aus- und Weiterbildung des Personals			500.00		180.00	
2120.3099.01	Übriger Personalaufwand			1'000.00		1'006.00	
2120.3101.01	Betriebs-, Verbrauchsmaterial	1'030.90		500.00		582.70	
2120.3102.01	Drucksachen, Publikationen	2'344.00		2'000.00		2'209.00	
2120.3103.01	Fachliteratur, Zeitschriften	311.10		500.00		368.25	
2120.3104.01	Lehrmittel, Schulmaterial	16'064.19		17'500.00		13'317.09	
2120.3104.02	Lehrmittel, Schulmaterial (Werken techn./textil)			5'000.00		5'200.00	
2120.3104.03	Lehrmittel, Schulmaterial (Angebot der Schule)	144.00		100.00		83.00	
2120.3113.01	Anschaffung Hardware, IT-Geräte	1'310.65		1'400.00		1'646.60	
2120.3118.01	Anschaffung Software, Lizenzen	386.98		1'000.00		315.11	
2120.3119.01	Anschaffung Schulmobiliar	4'937.60		5'000.00		506.20	
2120.3119.02	Anschaffung Sportgeräte, Turnmaterial	430.60		1'000.00		87.90	
2120.3130.01	Telefonie, Internet, Porti, Gebühren	175.95		1'300.00		205.58	
2120.3130.02	Dienstleistungen Dritter	171.25				624.90	
2120.3133.01	Informatik-Nutzungsaufwand	43.10		100.00		43.10	
2120.3134.01	Sachversicherungsprämien	664.70		700.00		662.40	

Erfolgsrechnung nach funktionaler Gliederung

Konto	Erfolgsrechnung Funktionale Gliederung ER	Rechnung 2022		Budget 2022		Rechnung 2021	
		Aufwand	Ertrag	Aufwand	Ertrag	Aufwand	Ertrag
2120.3151.01	Unterhalt Apparate, Maschinen, Geräte, Fahrzeuge, Werkzeuge	543.87		500.00		1'514.40	
2120.3153.01	Informatik-Unterhalt (Hardware)	132.10		1'000.00		15'636.05	
2120.3158.01	Informatik-Unterhalt (Software)	14'705.63		5'000.00		4'944.75	
2120.3160.01	Miete Turnhallenbenützung extern	840.00		1'100.00		1'340.00	
2120.3171.01	Exkursionen, Schulreisen und Lager	7'195.55		4'900.00		4'650.00	
2120.3199.01	Examen, Schulweihnacht	1'792.15		1'500.00		1'350.05	
2120.3611.01	Lastenausgleich Lehrergehaltskosten	168'185.95		158'900.00		188'234.13	
2120.3612.01	Gehaltskostenbeitrag an andere Gemeinden (inkl. IBEM)	39'387.10		39'000.00		36'402.20	
2120.3612.02	Schulkostenbeitrag an andere Gemeinden (inkl. IBEM)	2'459.20		3'000.00		2'649.95	
2120.4260.01	Rückerstattungen Dritter		15'290.28		3'000.00		3'051.50
2120.4611.01	Entschädigungen vom Kanton (Schülerbeiträge)		80'313.15		56'500.00		111'580.21
2120.4611.02	Entschädigungen vom Kanton (IBEM)		10'794.75		12'000.00		15'264.25
213	Oberstufe	210'242.90	55'949.90	177'900.00	46'000.00	140'904.91	41'850.25
2130	Sekundarstufe I	210'242.90	55'949.90	177'900.00	46'000.00	140'904.91	41'850.25
2130.3611.01	Gehaltskostenbeitrag an Kanton (Gymnasium)	8'492.00		6'100.00		2'291.65	
2130.3611.02	Schulgelder an Kanton (Gymnasium)	4'652.30		2'600.00		1'368.35	
2130.3612.01	Gehaltskostenbeitrag an OSZ Unterlangenegg	80'164.60		77'400.00		60'863.55	
2130.3612.02	Schulkostenbeitrag an OSZ Unterlangenegg	39'239.75		36'500.00		25'046.91	
2130.3612.03	Gehaltskostenbeitrag an andere Gemeinden	21'370.95		8'100.00		6'293.05	
2130.3612.04	Schulkostenbeitrag an andere Gemeinden	15'590.35		4'500.00		4'371.70	
2130.3612.05	Investitionsfolgekosten OSZ Unterlangenegg (Abschr./Zins)	40'732.95		41'000.00		40'669.70	
2130.3612.06	Betriebsbeiträge Pumptrack			1'700.00			
2130.4611.01	Entschädigungen vom Kanton (Schülerbeiträge)		54'544.15		44'500.00		40'884.50
2130.4611.02	Entschädigungen vom Kanton (IBEM)		1'405.75		1'500.00		965.75
214	Musikschulen	890.50		1'000.00		644.95	
2140	Musikschulen	890.50		1'000.00		644.95	
2140.3636.01	Beitrag an Musikschulen	890.50		1'000.00		644.95	
217	Schulliegenschaften	67'617.62	160.00	67'950.00	300.00	78'845.50	420.00
2170	Schulliegenschaften	67'617.62	160.00	67'950.00	300.00	78'845.50	420.00
2170.3010.01	Löhne Betriebspersonal (Hauswarte)	26'938.25		28'000.00		26'340.80	
2170.3050.01	AG-Beiträge AHV, IV, EO, ALV, Verwaltungskosten	1'753.60		1'800.00		1'720.35	
2170.3053.01	AG-Beiträge an Unfallversicherungen	469.92		500.00		456.25	
2170.3054.01	AG-Beiträge an Familienausgleichskasse	400.35		500.00		418.25	
2170.3055.01	AG-Beiträge an Krankentaggeldversicherungen	138.80		150.00		125.65	

Erfolgsrechnung nach funktionaler Gliederung

Konto	Erfolgsrechnung Funktionale Gliederung ER	Rechnung 2022		Budget 2022		Rechnung 2021	
		Aufwand	Ertrag	Aufwand	Ertrag	Aufwand	Ertrag
2170.3101.01	Betriebs-, Verbrauchsmaterial	1'882.50		3'000.00		2'220.85	
2170.3111.01	Anschaffung Maschinen, Geräte und Fahrzeuge	921.60		1'000.00		432.20	
2170.3119.01	Anschaffung Mobiliar			1'000.00		1'403.75	
2170.3120.01	Wasser, Abwasser, Strom, Abfall	5'443.60		5'000.00		6'255.40	
2170.3120.02	Heizung	6'235.70		6'500.00		6'294.40	
2170.3130.01	Dienstleistungen Dritter					17'817.25	
2170.3132.01	Honorare externe Berater, Gutachter, Fachexperten etc.					879.25	
2170.3134.01	Sachversicherungsprämien	4'033.40		4'000.00		4'093.95	
2170.3144.01	Unterhalt Hochbauten, Gebäude	12'140.45		9'000.00		3'792.10	
2170.3151.01	Unterhalt Apparate, Maschinen, Geräte, Fahrzeuge, Werkzeuge	1'392.45		1'500.00		1'181.25	
2170.3300.04	Planmässige Abschreibungen Sachanlagen	5'044.00		5'000.00		4'993.90	
2170.3910.01	Interne Verrechnung von Dienstleistungen	823.00		1'000.00		419.90	
2170.4472.01	Vergütung für Benützung Schulanlage		160.00		300.00		420.00
218	Tagesbetreuung	8'959.55	5'877.80	7'200.00	4'400.00	4'879.35	3'805.10
2180	Tagesbetreuung	8'959.55	5'877.80	7'200.00	4'400.00	4'879.35	3'805.10
2180.3010.01	Löhne Köchinnen	6'117.15		4'400.00		3'597.50	
2180.3050.01	AG-Beiträge AHV, IV, EO, ALV, Verwaltungskosten	341.15		50.00			
2180.3053.01	AG-Beiträge an Unfallversicherungen	40.75		50.00		22.85	
2180.3054.01	AG-Beiträge an Familienausgleichskasse	77.90		50.00			
2180.3055.01	AG-Beiträge an Krankentaggeldversicherungen	27.00		50.00			
2180.3101.01	Betriebs-, Verbrauchsmaterial	23.70		200.00		7.50	
2180.3105.01	Einkäufe Mittagstisch	2'331.90		2'400.00		1'251.50	
2180.4250.01	Einnahmen Mittagstisch		5'147.80		3'900.00		3'355.10
2180.4260.01	Rückerstattungen		730.00		500.00		450.00
219	Obligatorische Schule	41'134.58	11'535.00	37'300.00	11'750.00	43'390.42	10'573.45
2190	Schulleitung und Schulverwaltung	5'469.85		6'500.00	250.00	5'439.25	
2190.3130.01	Kostenanteil regionales Schulsekretariat	5'271.00		6'000.00		5'270.70	
2190.3170.01	Reisekosten und Spesen	198.85		500.00		168.55	
2190.4260.01	Rückerstattungen Dritter				250.00		
2192	Schulbibliothek	1'314.95		1'000.00		1'063.85	
2192.3103.01	Fachliteratur, Zeitschriften	1'094.95		1'000.00		1'063.85	
2192.3158.01	Informatik-Unterhalt (Software)	220.00					
2195	Schülertransporte	33'979.78	11'535.00	29'400.00	11'500.00	36'887.32	10'573.45
2195.3000.01	Löhne, Tag- und Sitzungsgelder Schulbusfahrer			1'500.00			

Erfolgsrechnung nach funktionaler Gliederung

Konto	Erfolgsrechnung Funktionale Gliederung ER	Rechnung 2022		Budget 2022		Rechnung 2021	
		Aufwand	Ertrag	Aufwand	Ertrag	Aufwand	Ertrag
2195.3010.01	Löhne Schülertransportpersonal	13'646.85		12'100.00		13'052.05	
2195.3050.01	AG-Beiträge AHV, IV, EO, ALV, Verwaltungskosten	521.45		500.00		517.20	
2195.3053.01	AG-Beiträge an Unfallversicherungen	90.80		200.00		83.95	
2195.3054.01	AG-Beiträge an Familienausgleichskasse	119.05		200.00		125.60	
2195.3055.01	AG-Beiträge an Krankentaggeldversicherungen	41.25		100.00		37.75	
2195.3090.01	Aus- und Weiterbildung des Personals	480.00		600.00		990.00	
2195.3101.01	Betriebs-, Verbrauchsmaterial	15.80		100.00			
2195.3101.02	Treibstoff Schulbus	2'276.52		1'500.00		1'772.00	
2195.3111.01	Anschaffungen	712.93		500.00		11'051.14	
2195.3119.02	Carport					747.80	
2195.3134.01	Sachversicherungsprämien	2'562.30		2'900.00		2'562.30	
2195.3137.01	Steuern und Abgaben	700.25		800.00		740.25	
2195.3151.01	Unterhalt Schulbus	8'464.18		3'000.00		673.83	
2195.3170.01	Reisekosten für Schülertransporte (Primarschule)	1'503.40		2'500.00		1'663.20	
2195.3170.03	Reisekosten und Spesen					25.20	
2195.3300.60	Planmässige Abschreibungen Mobilien	2'845.00		2'900.00		2'845.05	
2195.4240.01	Benützungsgebühren Schulbus				500.00		193.45
2195.4260.01	Rückerstattungen Dritter						300.00
2195.4631.01	Beiträge vom Kanton		11'535.00		11'000.00		10'080.00
2197	Schulsozialdienst	370.00		400.00			
2197.3132.01	Honorare externe Berater, Gutachter, Fachexperten, etc.	370.00		400.00			
29	Übriges Bildungswesen	2'135.80		2'800.00		1'338.40	
291	Verwaltung	1'846.00		2'500.00		1'060.00	
2910	Verwaltung (Schulkommission)	1'846.00		2'500.00		1'060.00	
2910.3000.01	Löhne, Tag- und Sitzungsgelder Schulkommission	1'575.00		2'000.00		1'020.00	
2910.3099.01	Übriger Personalaufwand	181.00		400.00			
2910.3170.01	Reisekosten und Spesen	90.00		100.00		40.00	
299	Bildung	289.80		300.00		278.40	
2991	Erwachsenenbildung	289.80		300.00		278.40	
2991.3636.01	Beiträge an private Organisationen ohne Erwerbszweck	289.80		300.00		278.40	
3	Kultur, Sport und Freizeit, Kirche	14'804.09		16'220.00		16'561.30	300.60
32	Kultur, übrige	7'066.19		9'290.00		11'702.80	300.60

Erfolgsrechnung nach funktionaler Gliederung

Konto	Erfolgsrechnung Funktionale Gliederung ER	Rechnung 2022		Budget 2022		Rechnung 2021	
		Aufwand	Ertrag	Aufwand	Ertrag	Aufwand	Ertrag
322	Konzert und Theater	1'000.00		1'000.00		1'000.00	
3220	Konzert und Theater	1'000.00		1'000.00		1'000.00	
3220.3636.01	Beiträge an Musikgesellschaft	1'000.00		1'000.00		1'000.00	
329	Kultur	6'066.19		8'290.00		10'702.80	300.60
3290	Übrige Kultur	6'066.19		8'290.00		10'702.80	300.60
3290.3010.01	Löhne Betriebspersonal Bundesfeier	124.65		400.00		131.90	
3290.3050.01	AG-Beiträge AHV, IV, EO, ALV, Verwaltungskosten	8.20		40.00			
3290.3053.01	AG-Beiträge an Unfallversicherungen	8.49		30.00			
3290.3054.01	AG-Beiträge an Familienausgleichskasse	1.85		10.00			
3290.3055.01	AG-Beiträge an Krankentaggeldversicherungen	0.65		10.00		0.60	
3290.3119.01	Anschaffung Beflagung	1'061.90		2'000.00		5'505.85	
3290.3161.01	Fahrzeug- und Maschinenentschädigungen			300.00		222.00	
3290.3199.01	Bundesfeier	3'089.55		2'500.00		2'510.80	
3290.3199.02	Ehrungen, Empfänge			1'000.00			
3290.3632.01	Beiträge an Kulturförderung Region Thun	1'062.00		1'100.00		1'062.00	
3290.3910.01	Interne Verrechnung von Dienstleistungen	708.90		900.00		1'269.65	
3290.4260.01	Rückerstattungen Dritter						300.60
33	Medien	632.95		900.00		3'498.50	
332	Massenmedien	632.95		900.00		3'498.50	
3320	Massenmedien	632.95		900.00		3'498.50	
3320.3113.01	Anschaffung Hardware, IT-Geräte					3'144.50	
3320.3130.01	Betreuung Homepage	607.15		700.00		118.80	
3320.3133.01	Informatik-Nutzungsaufwand Homepage	25.80		200.00		235.20	
34	Sport und Freizeit	7'104.95		6'030.00		1'360.00	
341	Sport	400.00		1'400.00		700.00	
3410	Sport	400.00		1'400.00		700.00	
3410.3199.01	Sportlerehrungen, Empfänge			1'000.00		300.00	
3410.3636.01	Beiträge an Sport- und Schiessvereine	400.00		400.00		400.00	
342	Freizeit	6'704.95		4'630.00		660.00	

Erfolgsrechnung nach funktionaler Gliederung

Konto	Erfolgsrechnung Funktionale Gliederung ER	Rechnung 2022		Budget 2022		Rechnung 2021	
		Aufwand	Ertrag	Aufwand	Ertrag	Aufwand	Ertrag
3420	Freizeit (Wanderwege)	6'704.95		4'630.00		660.00	
3420.3010.01	Löhne Betriebspersonal	624.70		1'000.00			
3420.3050.01	AG-Beiträge AHV, IV, EO, ALV, Verwaltungskosten			100.00			
3420.3053.01	AG-Beiträge an Unfallversicherungen	27.00		10.00			
3420.3054.01	AG-Beiträge an Familienausgleichskasse			50.00			
3420.3055.01	AG-Beiträge an Krankentaggeldversicherungen			20.00			
3420.3101.01	Betriebs-, Verbrauchsmaterial			500.00			
3420.3141.01	Unterhalt Wanderwege	5'953.25		2'000.00			
3420.3161.01	Fahrzeug- und Maschinenentschädigungen			500.00			
3420.3170.01	Reisekosten und Spesen			50.00			
3420.3636.01	Beiträge an private Organisationen ohne Erwerbszweck	100.00		400.00		660.00	
4	Gesundheit	5'550.75		3'200.00		2'694.60	
42	Ambulante Krankenpflege	700.00		600.00		600.00	
421	Ambulante Krankenpflege	700.00		600.00		600.00	
4210	Ambulante Krankenpflege	700.00		600.00		600.00	
4210.3636.01	Beiträge an Spitex, Samariterverein	700.00		600.00		600.00	
43	Gesundheit	4'850.75		2'600.00		2'094.60	
433	Schulgesundheitsdienst	4'850.75		2'600.00		2'094.60	
4330	Schulgesundheitsdienst	600.00		600.00		710.00	
4330.3136.01	Honorare privatärztlicher Tätigkeit	600.00		600.00		710.00	
4331	Schulzahnpflege	4'250.75		2'000.00		1'384.60	
4331.3101.01	Betriebs-, Verbrauchsmaterial	1'755.50					
4331.3136.01	Aufklärungs- und Untersuchungskosten	2'495.25		2'000.00		1'384.60	
5	Soziale Sicherheit	402'116.94	6'191.80	402'000.00	10'600.00	409'360.10	8'933.34
52	Invalidität	120.00		200.00		120.00	
524	Leistungen an Invalide	120.00		200.00		120.00	
5240	Leistungen an Invalide	120.00		200.00		120.00	

Erfolgsrechnung nach funktionaler Gliederung

Konto	Erfolgsrechnung Funktionale Gliederung ER	Rechnung 2022		Budget 2022		Rechnung 2021	
		Aufwand	Ertrag	Aufwand	Ertrag	Aufwand	Ertrag
5240.3636.01	Beiträge an Behindertenorganisationen	120.00		200.00		120.00	
53	Alter + Hinterlassene	119'361.35		125'000.00		125'025.20	
531	Alters- und Hinterlassenenversicherung AHV	8'702.85		9'000.00		8'822.05	
5310	Alters- und Hinterlassenenversicherung AHV	8'702.85		9'000.00		8'822.05	
5310.3612.01	Entschädigung an Gemeinde Buchholterberg	8'702.85		9'000.00		8'822.05	
532	Ergänzungsleistungen AHV / IV	108'838.00		114'000.00		114'061.00	
5320	Ergänzungsleistungen AHV / IV	108'838.00		114'000.00		114'061.00	
5320.3631.01	Gemeindeanteil Lastenausgleich EL	108'838.00		114'000.00		114'061.00	
535	Leistungen an das Alter	1'820.50		2'000.00		2'142.15	
5350	Leistungen an das Alter	1'820.50		2'000.00		2'142.15	
5350.3199.01	Kostenanteil regionale Alterskommission	220.50		400.00		173.15	
5350.3636.01	Beiträge an gemeinnützige Vereine und Organisationen	1'600.00		1'600.00		1'969.00	
54	Familie und Jugend	9'620.75	6'191.80	16'300.00	10'600.00	16'667.20	8'933.34
541	Familienzulagen	1'729.00		2'900.00		5'537.00	
5410	Familienzulagen	1'729.00		2'900.00		5'537.00	
5410.3631.01	Gemeindeanteil Lastenausgleich Familienzulagen	1'729.00		2'900.00		5'537.00	
544	Jugendschutz	152.00		200.00		412.00	
5440	Jugendschutz allgemein	152.00		200.00		412.00	
5440.3130.01	Dienstleistungen Dritter (Elternbriefe)	52.00		100.00		312.00	
5440.3636.01	Beiträge an private Organisationen ohne Erwerbszweck	100.00		100.00		100.00	
545	Leistungen an Familien	7'739.75	6'191.80	13'200.00	10'600.00	10'718.20	8'933.34
5451	Kinderkrippen und Kinderhorte	7'739.75	6'191.80	13'200.00	10'600.00	10'718.20	8'933.34
5451.3637.01	Beiträge an private Haushalte	7'739.75		13'200.00		10'718.20	
5451.4611.01	Kantonsbeitrag		6'191.80		10'600.00		8'933.34
57	Sozialhilfe und Asylwesen	273'014.84		260'500.00		267'547.70	

Erfolgsrechnung nach funktionaler Gliederung

Konto	Erfolgsrechnung Funktionale Gliederung ER	Rechnung 2022		Budget 2022		Rechnung 2021	
		Aufwand	Ertrag	Aufwand	Ertrag	Aufwand	Ertrag
579	Sozialhilfe	273'014.84		260'500.00		267'547.70	
5796	Regionaler Sozialdienst	9'010.45		9'000.00		10'088.50	
5796.3612.01	Entschädigung an Gemeinde Steffisburg	9'010.45		9'000.00		10'088.50	
5799	Lastenausgleich Sozialhilfe	264'004.39		251'500.00		257'459.20	
5799.3611.01	Gemeindeanteil Lastenausgleich Sozialhilfe	264'004.39		251'500.00		257'459.20	
6	Verkehr und Nachrichtenübermittlung	141'808.54	40'496.30	217'950.00	49'100.00	180'769.00	17'601.14
61	Strassenverkehr	101'011.34	40'496.30	172'100.00	49'100.00	142'821.55	17'601.14
615	Gemeindestrassen	101'011.34	40'496.30	166'100.00	49'100.00	142'821.55	17'601.14
6150	Gemeindestrassen	87'338.38	15'980.85	130'700.00	12'900.00	140'033.90	14'470.04
6150.3010.01	Löhne Betriebspersonal	16'444.35		20'000.00		15'787.50	
6150.3050.01	AG-Beiträge AHV, IV, EO, ALV, Verwaltungskosten	1'046.25		1'350.00		996.50	
6150.3053.01	AG-Beiträge an Unfallversicherungen	321.90		300.00		294.30	
6150.3054.01	AG-Beiträge an Familienausgleichskasse	238.85		350.00		242.30	
6150.3055.01	AG-Beiträge an Krankentaggeldversicherungen	82.80		200.00		72.80	
6150.3101.01	Betriebs-, Verbrauchsmaterial (allg. Unterhalt)	7'923.22		10'000.00		13'588.20	
6150.3101.02	Betriebs-, Verbrauchsmaterial (Strassenbeleuchtung)			500.00			
6150.3101.03	Strassensignalisationsmaterial			500.00			
6150.3111.01	Anschaffung Maschinen, Geräte und Fahrzeuge			1'000.00			
6150.3112.01	Anschaffung Kleider			200.00			
6150.3120.01	Wasser, Abwasser, Strom, Abfall	366.80		500.00		246.00	
6150.3120.02	Strom öffentliche Strassenbeleuchtung	1'442.85		1'800.00		1'219.15	
6150.3130.01	Dienstleistungen Dritter	3'823.80		8'500.00		9'286.85	
6150.3134.01	Sachversicherungsprämien	69.25		100.00		69.00	
6150.3141.01	Unterhalt Strassen / Verkehrswege	1'541.50		10'000.00		1'211.90	
6150.3141.02	Unterhalt Strassenbeleuchtung	7'274.70		500.00		22'000.00	
6150.3141.03	Schneeräumung durch Dritte	25'761.05		50'000.00		57'484.30	
6150.3141.04	Unterhalt Verkehrssignale, Verkehrsspiegel, Strassenmarkierungen			1'000.00			
6150.3151.01	Unterhalt Apparate, Maschinen, Geräte, Fahrzeuge, Werkzeuge	1'472.25		2'000.00			
6150.3161.01	Fahrzeug- und Maschinenentschädigungen	8'972.85		7'500.00		6'458.00	
6150.3161.02	Miete Streusalzsilos	755.56		1'600.00		1'293.65	
6150.3300.10	Planmässige Abschreibungen Sachanlagen	9'039.00		12'000.00		8'995.70	
6150.3612.90	Interne Verrechnung von Betriebskosten (Spez.fin.)	761.40		800.00		787.75	
6150.4260.01	Rückerstattungen Dritter						82.50

Erfolgsrechnung nach funktionaler Gliederung

Konto	Erfolgsrechnung Funktionale Gliederung ER	Rechnung 2022		Budget 2022		Rechnung 2021	
		Aufwand	Ertrag	Aufwand	Ertrag	Aufwand	Ertrag
6150.4612.90	Interne Verrechnungen von Dienstleistungen (Spezialfinanzierungen)		8'102.60		5'500.00		6'727.40
6150.4631.01	Beiträge vom Kanton		362.50		500.00		391.24
6150.4910.01	Interne Verrechnung von Dienstleistungen		7'515.75		6'900.00		7'268.90
6155	Parkplätze	13'672.96	24'515.45	35'400.00	36'200.00	2'787.65	3'131.10
6155.3010.01	Löhne des Verwaltungs- und Betriebspersonals		127.60				
6155.3050.01	AG-Beiträge AHV, IV, EO		8.40				
6155.3054.01	AG-Beiträge FAK		1.90				
6155.3055.01	AG-Beiträge KTG		0.65				
6155.3101.01	Betriebs-, Verbrauchsmaterial		93.65	300.00			
6155.3111.01	Anschaffung Maschinen, Geräte und Fahrzeuge	1'808.20					
6155.3120.01	Strom Parkplatz Wolfrichte	584.55		1'000.00		26.20	
6155.3130.01	Dienstleistung Dritter	4'303.05		2'600.00		552.65	
6155.3130.02	Porti, Gebühren	1'294.16					
6155.3132.01	Honorare externe Berater, Gutachter, Fachexperten etc.					2'208.80	
6155.3134.01	Sach- und Haftpflichtversicherungsprämien	500.70					
6155.3141.01	Unterhalt Parkplatz	1'264.30		25'000.00			
6155.3158.01	Informatik-Unterhalt (Software)	542.80		2'700.00			
6155.3300.60	Planmässige Abschreibungen Mobilien	3'143.00		3'800.00			
6155.4240.01	Benützungsgebühren Parkplätze		22'048.65		33'500.00		750.00
6155.4260.01	Rückerstattungen Dritter		1'866.80		600.00		1'781.10
6155.4470.01	Mietzinse Parkplätze Schulhaus und Weier		600.00		600.00		600.00
6155.4910.01	Interne Verrechnung von Dienstleistungen				1'500.00		
618	Privatstrassen			6'000.00			
6180	Privatstrassen			6'000.00			
6180.3637.01	Beiträge an Privatstrassen			6'000.00			
62	Öffentlicher Verkehr	40'797.20		45'850.00		37'947.45	
622	Regionalverkehr	-14.80		300.00		377.80	
6220	Regionalverkehr	-14.80		300.00		377.80	
6220.3635.01	Beitrag an Moonliner	-14.80		300.00		377.80	
629	Öffentlicher Verkehr	40'812.00		45'550.00		37'569.65	
6291	Gemeindeanteil Öffentlicher Verkehr	40'812.00		45'550.00		37'569.65	
6291.3130.01	Mitglieder- und Verbandsbeiträge	311.00		350.00		294.65	

Erfolgsrechnung nach funktionaler Gliederung

Konto	Erfolgsrechnung Funktionale Gliederung ER	Rechnung 2022		Budget 2022		Rechnung 2021	
		Aufwand	Ertrag	Aufwand	Ertrag	Aufwand	Ertrag
6291.3631.01	Gemeindeanteil Lastenausgleich öffentlicher Verkehr	40'501.00		45'200.00		37'275.00	
7	Umweltschutz und Raumordnung	399'240.81	347'906.55	397'050.00	343'500.00	391'695.46	349'825.71
71	Wasserversorgung	189'352.30	189'352.30	172'200.00	172'200.00	161'819.46	161'819.46
710	Wasserversorgung	189'352.30	189'352.30	172'200.00	172'200.00	161'819.46	161'819.46
7101	Wasserversorgung [Gemeindebetrieb]	189'352.30	189'352.30	172'200.00	172'200.00	161'819.46	161'819.46
7101.3010.01	Löhne Betriebspersonal	5'258.75		10'000.00		8'899.45	
7101.3050.01	AG-Beiträge AHV, IV, EO, ALV, Verwaltungskosten	345.50		650.00		610.45	
7101.3053.01	AG-Beiträge an Unfallversicherungen	35.00		100.00		58.90	
7101.3054.01	AG-Beiträge an Familienausgleichskasse	78.90		150.00		148.40	
7101.3055.01	AG-Beiträge an Krankentaggeldversicherungen	27.35		50.00		44.60	
7101.3090.01	Aus- und Weiterbildung des Personals			1'800.00			
7101.3099.01	Übriger Personalaufwand	926.80		100.00			
7101.3101.01	Betriebs-, Verbrauchsmaterial	80.35		500.00		70.40	
7101.3111.01	Anschaffung Maschinen, Geräte und Fahrzeuge	2'701.15		300.00			
7101.3112.01	Anschaffung Kleider			600.00		462.60	
7101.3119.01	Anschaffung von Wasserzählern	302.60		800.00		903.05	
7101.3120.01	Strom	4'203.25		6'500.00		7'726.55	
7101.3130.01	Telefon, Internet, Porti, Gebühren	334.78		400.00		4'473.10	
7101.3130.02	Trinkwasserproben	1'552.00		1'600.00		1'355.00	
7101.3130.03	Mitglieder- und Verbandsbeiträge	110.00		150.00		190.00	
7101.3130.04	Dienstleistungen Dritter	112.00		1'300.00		246.75	
7101.3133.01	Informatik-Nutzungsaufwand			200.00			
7101.3143.01	Unterhalt übrige Tiefbauten (Leitungsnetz)	1'416.05		5'000.00		25'568.70	
7101.3144.01	Unterhalt Hochbauten, Gebäude (Reservoir)	3'500.55		500.00		2'105.30	
7101.3151.01	Unterhalt Hydrantennetz	7'699.15		5'500.00		90.15	
7101.3170.01	Reisekosten und Spesen	385.40		800.00		422.00	
7101.3300.30	Planmässige Abschreibungen Sachanlagen	835.00		14'300.00		655.85	
7101.3510.10	Einlagen in Spezialfinanzierungen EK (Werterhalt)	62'038.00		56'800.00		62'038.01	
7101.3510.50	Einlagen in Spezialfinanzierungen EK (Anschlussgebühren)	8'542.25		15'000.00		17'827.30	
7101.3612.01	Entschädigungen an Gemeinde Eriz (Wassereinkaufsgebühr)	64'377.30		30'000.00		21'603.40	
7101.3612.90	Interne Verrechnungen von Dienstleistungen (Verwaltung)	6'000.00		6'000.00		6'000.00	
7101.3612.91	Interne Verrechnungen von Dienstleistungen (Kommunalbetrieb)					319.50	
7101.4240.01	Benützungsgebühren und Dienstleistungen (Grundgebühren)		37'863.95		36'000.00		37'571.35
7101.4240.02	Benützungsgebühren und Dienstleistungen (Löschgebühren)		17'762.20		12'000.00		16'260.10
7101.4240.50	Anschlussgebühren		8'542.25		15'000.00		17'827.30
7101.4250.01	Verkäufe (Verbrauchsgebühren)		106'054.75		87'000.00		81'313.95

Erfolgsrechnung nach funktionaler Gliederung

Konto	Erfolgsrechnung Funktionale Gliederung ER	Rechnung 2022		Budget 2022		Rechnung 2021	
		Aufwand	Ertrag	Aufwand	Ertrag	Aufwand	Ertrag
7101.4260.01	Rückerstattungen Dritter						73.00
7101.4409.01	Zinsen gebührenfinanz. Spezialfinanzierungen		377.55		400.00		373.55
7101.4510.10	Entnahmen aus Spezialfinanzierungen des EK (Werterhalt)		5'751.60		19'300.00		7'490.80
7101.4631.01	Beiträge vom Kanton		13'000.00		2'500.00		
7101.9010.01	Abschluss Spezialfinanzierungen und Fonds im EK, Ertragsüberschuss	18'490.17		13'100.00			
7101.9011.01	Abschluss Spezialfinanzierungen und Fonds im EK, Aufwandüberschuss						909.41
72	Abwasserentsorgung	76'907.45	76'907.45	84'700.00	84'700.00	109'172.95	109'172.95
720	Abwasserentsorgung	76'907.45	76'907.45	84'700.00	84'700.00	109'172.95	109'172.95
7201	Abwasserentsorgung [Gemeindebetrieb]	76'907.45	76'907.45	84'700.00	84'700.00	109'172.95	109'172.95
7201.3010.01	Löhne Betriebspersonal	862.85		1'300.00		814.25	
7201.3050.01	AG-Beiträge AHV, IV, EO, ALV, Verwaltungskosten	56.70		100.00		28.75	
7201.3053.01	AG-Beiträge an Unfallversicherungen	5.70		50.00		2.75	
7201.3054.01	AG-Beiträge an Familienausgleichskasse	12.95		30.00		7.00	
7201.3055.01	AG-Beiträge an Krankentaggeldversicherungen	4.50		20.00		2.10	
7201.3120.01	Wasser, Abwasser, Stom, Abfall	2'657.80		3'000.00		2'271.95	
7201.3130.01	Telefonie, Internet, Porti, Gebühren	120.00		200.00		120.00	
7201.3132.01	Honorare externe Berater, Gutachter, Fachexperten etc.	6'656.90				505.75	
7201.3133.01	Informatik-Nutzungsaufwand			200.00			
7201.3143.01	Unterhalt übrige Tiefbauten (Leitungsnetz)	354.85		14'500.00		5'701.70	
7201.3143.02	Unterhalt übrige Tiefbauten (Pumpwerke)			3'000.00			
7201.3170.01	Reisekosten und Spesen			300.00		26.00	
7201.3300.30	Planmässige Abschreibungen Sachanlagen	6'133.00		6'300.00		6'552.95	
7201.3301.30	Ausserplanmässige Abschreibungen Sachanlagen					13'182.60	
7201.3510.10	Einlagen in Spezialfinanzierungen EK (Werterhalt)	32'514.00		21'000.00		7'644.00	
7201.3510.50	Einlagen in Spezialfinanzierungen EK (Anschlussgebühr)	2'500.00		10'000.00		27'350.00	
7201.3612.90	Interne Verrechnungen von Dienstleistungen (Verwaltung)	6'000.00		6'000.00		6'000.00	
7201.3612.91	Interne Verrechnungen von Dienstleistungen (Kommunalbetrieb)	1'355.50		200.00			
7201.3632.01	Betriebsbeitrag an ARA Thunersee	17'224.70		17'000.00		15'340.90	
7201.3660.20	Planmässige Abschreibungen Investitionsbeiträge ARA T'see	448.00		1'500.00		367.45	
7201.4240.01	Benützungsgebühren und Dienstleistungen (Grundgebühren)		18'180.00		17'000.00		17'820.00
7201.4240.02	Benützungsgebühren und Dienstleistungen (Benützungsgebühren)		43'580.35		46'000.00		47'314.00
7201.4240.50	Anschlussgebühren		2'500.00		10'000.00		27'350.00
7201.4409.01	Zinsen gebührenfinanz. Spezialfinanzierungen		129.10		300.00		105.80
7201.4510.10	Entnahmen aus Spezialfinanzierungen des EK (Werterhalt)		6'581.00		10'300.00		16'583.15
7201.9010.01	Abschluss Spezialfinanzierungen und Fonds im EK, Ertragsüberschuss					23'254.80	
7201.9011.01	Abschluss Spezialfinanzierungen und Fonds im EK, Aufwandüberschuss		5'937.00		1'100.00		

Erfolgsrechnung nach funktionaler Gliederung

Konto	Erfolgsrechnung Funktionale Gliederung ER	Rechnung 2022		Budget 2022		Rechnung 2021	
		Aufwand	Ertrag	Aufwand	Ertrag	Aufwand	Ertrag
73	Abfall	73'364.15	73'364.15	83'600.00	83'600.00	72'793.60	72'793.60
730	Abfall	73'364.15	73'364.15	83'600.00	83'600.00	72'793.60	72'793.60
7301	Abfall [Gemeindebetrieb]	73'364.15	73'364.15	83'600.00	83'600.00	72'793.60	72'793.60
7301.3010.01	Löhne Betriebspersonal	387.80		1'000.00		365.85	
7301.3050.01	AG-Beiträge AHV, IV, EO, ALV, Verwaltungskosten	25.50		100.00		24.05	
7301.3053.01	AG-Beiträge an Unfallversicherungen	26.41		50.00		25.80	
7301.3054.01	AG-Beiträge an Familienausgleichskasse	5.80		30.00		5.85	
7301.3055.01	AG-Beiträge an Krankentaggeldversicherungen	2.00		20.00		1.75	
7301.3101.01	Betriebs-, Verbrauchsmaterial			200.00		26.15	
7301.3109.01	Übriger Material- und Warenaufwand			200.00			
7301.3111.01	Anschaffung Maschinen, Geräte und Fahrzeuge	306.95		8'000.00			
7301.3120.01	Wasser, Abwasser, Strom, Abfall	267.15		300.00		259.10	
7301.3130.01	Entsorgung Spezialsammlungen	1'928.73		4'000.00		2'551.90	
7301.3130.02	Entsorgung Grüngut	12'720.70		14'000.00		13'594.50	
7301.3130.03	Dienstleistungen Dritter			1'000.00		405.00	
7301.3134.01	Sachversicherungsprämien	57.05		100.00		58.20	
7301.3144.01	Unterhalt Hochbauten, Gebäude	618.75		500.00		7'453.10	
7301.3151.01	Unterhalt Apparate, Maschinen, Geräte, Fahrzeuge, Werkzeuge			500.00			
7301.3160.01	Baurechtszins Abfallsammelstelle	2'046.00		2'100.00		2'046.00	
7301.3161.01	Fahrzeug- und Maschinenentschädigungen	1'524.50		4'000.00		1'521.00	
7301.3170.01	Reisekosten und Spesen			100.00			
7301.3181.01	Tatsächliche Forderungsverluste	65.00				130.00	
7301.3300.90	Planmässige Abschreibungen übrige Sachanlagen VV (bish. VV, 15 Jahre)	4'667.00		4'700.00		4'666.65	
7301.3409.01	Zinsen gebührenfinanz. Spezialfinanzierungen	65.45		200.00		54.25	
7301.3612.01	Entschädigungen an Stadt Thun (Kadaversammelstelle)	1'462.05		2'500.00		1'178.55	
7301.3612.02	Entschädigungen an Kehrtrichtregion rechtes Zulgebiet	28'272.00		29'000.00		28'518.00	
7301.3612.90	Interne Verrechnungen von Dienstleistungen (Verwaltung)	3'500.00		3'500.00		3'500.00	
7301.3612.91	Interne Verrechnungen von Dienstleistungen (Kommunalbetrieb)	6'747.10		7'500.00		6'407.90	
7301.4240.01	Benützungsgebühren und Dienstleistungen (Grundgebühren)		37'115.00		35'000.00		35'620.00
7301.4240.02	Benützungsgebühren und Dienstleistungen (Containerplomben)		16'564.00		16'000.00		16'359.00
7301.4250.01	Erlös Altmaterialverkauf		5'416.80		3'000.00		4'688.75
7301.4260.01	Rückerstattungen Dritter (Tierkadaver)		1'557.60		2'500.00		1'188.30
7301.4451.01	Erträge aus Beteiligungen VV		21.00				21.00
7301.4612.01	Entschädigungen von Gemeinden und Gemeindeverbänden		11'928.35		14'000.00		12'339.55
7301.4612.90	Interne Verrechnung von Betriebskosten (Spez.fin.)		761.40		800.00		787.75
7301.9010.01	Abschluss Spezialfinanzierungen und Fonds im EK, Ertragsüberschuss	8'668.21					
7301.9011.01	Abschluss Spezialfinanzierungen und Fonds im EK, Aufwandüberschuss				12'300.00		1'789.25

Erfolgsrechnung nach funktionaler Gliederung

Konto	Erfolgsrechnung Funktionale Gliederung ER	Rechnung 2022		Budget 2022		Rechnung 2021	
		Aufwand	Ertrag	Aufwand	Ertrag	Aufwand	Ertrag
74	Verbauungen	24'781.96	8'282.65	14'200.00	3'000.00	11'891.15	6'039.70
741	Gewässerverbauungen	24'781.96	8'282.65	14'200.00	3'000.00	10'896.10	6'039.70
7410	Gewässerverbauungen	24'781.96	8'282.65	14'200.00	3'000.00	10'896.10	6'039.70
7410.3010.01	Löhne Betriebspersonal			500.00			
7410.3050.01	AG-Beiträge AHV, IV, EO, ALV, Verwaltungskosten			50.00			
7410.3053.01	AG-Beiträge an Unfallversicherungen			50.00			
7410.3054.01	AG-Beiträge an Familienausgleichskasse			50.00			
7410.3055.01	AG-Beiträge an Krankentaggeldversicherungen			50.00			
7410.3101.01	Betriebs-, Verbrauchsmaterial			500.00			
7410.3130.01	Dienstleistungen Dritter	672.85		2'500.00		-7'708.40	
7410.3142.01	Unterhalt Wasserbau	22'557.11		10'000.00		18'207.85	
7410.3161.01	Fahrzeug- und Maschinenentschädigungen			500.00			
7410.3300.01	Ordentliche Abschreibungen	1'552.00					
7410.3910.01	Interne Verrechnung von Dienstleistungen					396.65	
7410.4631.01	Beiträge vom Kanton		8'282.65		3'000.00		4'039.70
7410.4635.01	Beiträge von privaten Unternehmungen						2'000.00
745	Naturgefahren					995.05	
7450	Naturgefahren					995.05	
7450.3132.01	Honorare externe Berater, Gutachter, Fachexperten etc.					995.05	
75	Arten- und Landschaftsschutz			350.00			
750	Arten- und Landschaftsschutz			350.00			
7500	Arten- und Landschaftsschutz			350.00			
7500.3636.01	Beiträge an private Organisationen ohne Erwerbszweck (ÖQV-Vernetzungsbeiträge)			350.00			
77	Übriger Umweltschutz	27'961.90		30'800.00		24'502.95	
771	Friedhof und Bestattung	22'729.40		25'300.00		18'294.45	
7710	Friedhof und Bestattung allgemein	22'729.40		25'300.00		18'294.45	
7710.3612.01	Entschädigungen an Gemeindeverband Begräbnisbezirk Schwarzenegg	22'729.40		21'500.00		14'498.15	
7710.3612.02	Investitionsfolgekosten Sanierung Friedhofgebäude			3'800.00		3'796.30	
779	Umweltschutz	5'232.50		5'500.00		6'208.50	

Erfolgsrechnung nach funktionaler Gliederung

Konto	Erfolgsrechnung Funktionale Gliederung ER	Rechnung 2022		Budget 2022		Rechnung 2021	
		Aufwand	Ertrag	Aufwand	Ertrag	Aufwand	Ertrag
7792	Hundetoiletten	5'232.50		5'500.00		6'208.50	
7792.3101.01	Betriebs-, Verbrauchsmaterial			1'000.00		1'370.25	
7792.3119.01	Anschaffung Robidog-Behälter					657.00	
7792.3910.01	Interne Verrechnung von Dienstleistungen	5'232.50		4'500.00		4'181.25	
79	Raumordnung	6'873.05		11'200.00		11'515.35	
790	Raumordnung	6'873.05		11'200.00		11'515.35	
7900	Raumordnung allgemein	5'698.90		10'000.00		10'335.35	
7900.3102.01	Drucksachen, Publikationen			500.00			
7900.3130.01	Gebühren für Amtshandlungen			1'000.00			
7900.3131.01	Planungen und Projektierungen Dritter	4'265.95		6'000.00		7'947.65	
7900.3132.01	Honorare externe Berater, Gutachter, Fachexperten etc.	1'432.95		2'500.00		2'387.70	
7906	Regionale Planungsgruppen	1'174.15		1'200.00		1'180.00	
7906.3130.01	Mitglieder- und Verbandsbeiträge	1'174.15		1'200.00		1'180.00	
8	Volkswirtschaft	56'713.03	98'859.90	76'650.00	101'100.00	55'160.65	106'422.80
81	Landwirtschaft	4'706.55		6'750.00		5'289.90	
811	Verwaltung, Vollzug und Kontrolle	1'479.65		2'950.00		1'966.00	
8110	Verwaltung, Vollzug und Kontrolle	1'479.65		2'950.00		1'966.00	
8110.3000.01	Löhne, Tag- und Sitzungsgelder Ackerbaustelle			200.00			
8110.3010.01	Löhne Betriebspersonal (Ackerbaustelle)	804.30		1'600.00		989.70	
8110.3010.03	Löhne Betriebspersonal (Elementarschäden)			300.00			
8110.3053.01	AG-Beiträge an Unfallversicherungen	5.35		50.00		6.30	
8110.3170.01	Reisekosten und Spesen	500.00		600.00		500.00	
8110.3636.01	Beiträge an private Organisationen ohne Erwerbszweck	170.00		200.00		470.00	
812	Strukturverbesserungen	200.00				250.00	
8120	Strukturverbesserungen	200.00				250.00	
8120.3636.01	Strukturverbesserungen	200.00				250.00	
813	Produktionsverbesserungen Vieh	3'026.90		3'800.00		3'073.90	

Erfolgsrechnung nach funktionaler Gliederung

Konto	Erfolgsrechnung Funktionale Gliederung ER	Rechnung 2022		Budget 2022		Rechnung 2021	
		Aufwand	Ertrag	Aufwand	Ertrag	Aufwand	Ertrag
8130	Produktionsverbesserungen Vieh	3'026.90		3'800.00		3'073.90	
8130.3636.01	Beiträge an Viehversicherungskasse	2'740.00		3'000.00		2'652.00	
8130.3910.01	Interne Verrechnung von Dienstleistungen	286.90		800.00		421.90	
82	Forstwirtschaft	52'006.48	75'874.50	69'800.00	77'000.00	49'870.75	83'235.80
820	Forstwirtschaft	52'006.48	75'874.50	69'800.00	77'000.00	49'870.75	83'235.80
8200	Forstwirtschaft	52'006.48	75'874.50	69'800.00	77'000.00	49'870.75	83'235.80
8200.3000.01	Löhne, Tag- und Sitzungsgelder Forstkommission	1'655.00		3'000.00		2'020.00	
8200.3010.01	Löhne Betriebspersonal (Forstbetrieb)	18'807.15		25'000.00		16'439.10	
8200.3010.02	Löhne Betriebspersonal (Walderschliessung)	212.55		2'500.00		697.50	
8200.3049.01	Übrige Zulagen (Kleider-Entschädigungen)	1'097.00		1'200.00		976.00	
8200.3050.01	AG-Beiträge AHV, IV, EO, ALV, Verwaltungskosten	1'159.30		1'400.00		1'007.35	
8200.3053.01	AG-Beiträge an Unfallversicherungen	1'845.78		2'000.00		1'719.40	
8200.3054.01	AG-Beiträge an Familienausgleichskasse	264.70		400.00		244.95	
8200.3055.01	AG-Beiträge an Krankentaggeldversicherungen	91.75		200.00		73.60	
8200.3090.01	Aus- und Weiterbildung des Personals	3'380.00		2'000.00		350.00	
8200.3099.01	Übriger Personalaufwand			200.00			
8200.3101.01	Betriebs-, Verbrauchsmaterial (Forstbetrieb)			500.00		54.75	
8200.3101.02	Betriebs-, Verbrauchsmaterial (Walderschliessung)			1'000.00			
8200.3103.01	Fachliteratur, Zeitschriften	255.00		300.00		255.00	
8200.3111.01	Anschaffung Maschinen, Geräte und Fahrzeuge			300.00			
8200.3130.01	Dienstleistungen Dritter	1'669.35		1'000.00		2'324.95	
8200.3130.02	Mitglieder- und Verbandsbeiträge	124.50		200.00		124.50	
8200.3137.01	Steuern und Abgaben	321.15		400.00		322.85	
8200.3145.01	Unterhalt Wald (allg.)	293.70		1'000.00		279.85	
8200.3145.02	Unterhalt Wald (Erschliessung)			500.00			
8200.3161.01	Fahrzeug- und Maschinenentschädigungen (Forstbetrieb)	14'785.60		17'000.00		16'225.90	
8200.3161.02	Fahrzeug- und Maschinenentschädigungen (Walderschliessung)			500.00		100.00	
8200.3170.01	Reisekosten und Spesen	265.00		300.00		60.00	
8200.3300.10	Planmässige Abschreibungen Sachanlagen	2'175.00		3'600.00		2'175.00	
8200.3499.01	Übriger Finanzaufwand (Skontoabzüge)	603.95		1'800.00		1'420.05	
8200.3893.01	Einlagen in Vorfinanzierungen des EK	3'000.00		3'500.00		3'000.00	
8200.4250.01	Verkäufe Stammholz		66'236.00		70'000.00		71'000.05
8200.4250.03	Verkäufe Brennholz		5'681.00		5'000.00		6'620.00
8200.4260.01	Rückerstattungen Dritter		146.85				139.95
8200.4631.01	Beiträge vom Kanton		1'635.65		2'000.00		3'300.80
8200.4893.01	Entnahmen aus Vorfinanzierungen des EK		2'175.00				2'175.00

Erfolgsrechnung nach funktionaler Gliederung

Konto	Erfolgsrechnung Funktionale Gliederung ER	Rechnung 2022		Budget 2022		Rechnung 2021	
		Aufwand	Ertrag	Aufwand	Ertrag	Aufwand	Ertrag
84	Tourismus			100.00	100.00		
840	Tourismus			100.00	100.00		
8400	Tourismus			100.00	100.00		
8400.3119.01	Anschaffung Wanderkarten/-tafeln			100.00			
8400.4260.01	Rückerstattungen Wanderkarte				100.00		
87	Brennstoffe und Energie		22'985.40		24'000.00		23'187.00
871	Elektrizität		22'985.40		24'000.00		23'187.00
8710	Elektrizität allgemein		22'985.40		24'000.00		23'187.00
8710.4120.01	Konzessionen BKW Energie AG		22'985.40		24'000.00		23'187.00
9	Finanzen und Steuern	413'551.17	1'706'417.98	434'750.00	1'809'910.00	721'522.66	2'000'772.74
91	Steuern	-1'068.85	871'758.95	3'100.00	886'800.00	-1'879.25	908'865.40
910	Steuern	-1'068.85	871'758.95	3'100.00	886'800.00	-1'879.25	908'865.40
9100	Allgemeine Gemeindesteuern	-1'178.45	775'358.90	3'000.00	785'000.00	-1'989.25	803'002.65
9100.3180.01	Wertberichtigungen gefährdete Steuerguthaben		-2'000.00			-2'000.00	
9100.3181.01	Forderungsverluste allg. Gemeindesteuern		821.55		3'000.00	10.75	
9100.4000.01	Einkommenssteuern natürliche Personen		695'492.90		705'000.00		728'245.75
9100.4000.40	Aktive Steuerauscheidungen Einkommen		24'831.85		5'000.00		20'910.75
9100.4000.50	Passive Steuerauscheidungen Einkommen		-11'603.85		-11'000.00		-6'254.55
9100.4001.01	Vermögenssteuern natürliche Personen		49'209.20		55'000.00		57'624.00
9100.4001.40	Aktive Steuerauscheidungen Vermögen		4'595.00		2'000.00		4'236.05
9100.4001.50	Passive Steuerauscheidungen Vermögen		-3'637.70		-4'000.00		-1'466.45
9100.4002.01	Quellensteuern natürliche Personen		1'994.45		2'000.00		452.55
9100.4002.10	Quellensteuern ausserhalb der Ertragsabrechnung (BGSA, Grenzgänger)		555.45		500.00		341.55
9100.4010.01	Gewinnsteuern juristische Personen		4'616.25		10'000.00		-12'796.45
9100.4010.40	Aktive Steuerauscheidungen Gewinnsteuern		7'964.85		20'000.00		12'324.15
9100.4010.50	Passive Steuerauscheidungen Gewinnsteuern		1'209.00		-500.00		-1'209.00
9100.4011.01	Kapitalsteuern juristische Personen		134.15		500.00		160.70
9100.4011.40	Aktive Steuerauscheidungen Kapitalsteuern		30.30		500.00		433.60
9100.4011.50	Passive Steuerauscheidung Kapitalsteuern		-32.95				
9101	Sondersteuern		9'479.85		18'000.00		19'346.50

Erfolgsrechnung nach funktionaler Gliederung

Konto	Erfolgsrechnung Funktionale Gliederung ER	Rechnung 2022		Budget 2022		Rechnung 2021	
		Aufwand	Ertrag	Aufwand	Ertrag	Aufwand	Ertrag
9101.4022.01	Grundstückgewinnsteuern		6'868.25		8'000.00		1'064.45
9101.4022.10	Sonderveranlagungen		2'611.60		10'000.00		18'282.05
9102	Liegenschaftssteuern	109.60	85'100.20	100.00	82'000.00	110.00	84'746.25
9102.3181.01	Forderungsverluste Liegenschaftssteuern	109.60		100.00		110.00	
9102.4021.01	Liegenschaftssteuern		85'100.20		82'000.00		84'746.25
9103	Hundetaxe		1'820.00		1'800.00		1'770.00
9103.4033.01	Hundetaxe		1'820.00		1'800.00		1'770.00
93	Finanz- und Lastenausgleich	88'279.00	425'985.00	87'500.00	431'500.00	85'897.00	425'084.00
930	Finanz- und Lastenausgleich	88'279.00	425'985.00	87'500.00	431'500.00	85'897.00	425'084.00
9300	Finanz- und Lastenausgleich	88'279.00	425'985.00	87'500.00	431'500.00	85'897.00	425'084.00
9300.3621.60	Lastenausgleichsbeiträge an Kanton	88'279.00		87'500.00		85'897.00	
9300.4621.50	Vertikaler Finanzausgleich (Mindestausstattung)		165'252.00		168'600.00		165'691.00
9300.4621.60	Vertikaler Lastenausgleich (geografisch-topografischer Zuschuss)		55'769.00		56'100.00		56'069.00
9300.4621.61	Vertikaler Lastenausgleich (soziodemografischer Zuschuss)		3'139.00		3'100.00		3'053.00
9300.4622.70	Horizontaler Finanzausgleich (Disparitätenabbau)		201'825.00		203'700.00		200'271.00
95	Ertragsanteile, übrige		1'879.30		2'200.00		1'779.75
950	Ertragsanteile, übrige		1'879.30		2'200.00		1'779.75
9500	Ertragsanteile, übrige		1'879.30		2'200.00		1'779.75
9500.4024.01	Erbschafts- und Schenkungssteuern				200.00		
9500.4600.01	Ertragsanteil an Direkter Bundessteuer		1'879.30		2'000.00		1'779.75
96	Vermögens- und Schuldenverwaltung	193'008.02	291'067.38	210'750.00	302'210.00	240'431.22	373'473.75
961	Zinsen	7'082.29	52'556.18	6'150.00	46'150.00	6'965.50	44'870.15
9610	Zinsen	7'082.29	52'556.18	6'150.00	46'150.00	6'965.50	44'870.15
9610.3181.01	Abschreibungen (Verzugszinse)		5.55		100.00		49.80
9610.3400.01	Verzinsung laufende Verbindlichkeiten		7.49				
9610.3401.01	Verzinsung kurzfristige Finanzverbindlichkeiten				50.00		1.95
9610.3406.01	Verzinsung langfristige Finanzverbindlichkeiten		6'062.65		3'500.00		6'000.00
9610.3409.01	Übrige Passivzinsen (Sonderrechnungen, Spezialfinanzierungen)		528.50		1'500.00		480.25
9610.3499.01	Vergütungszinsen Steuern		478.10		1'000.00		433.50

Erfolgsrechnung nach funktionaler Gliederung

Konto	Erfolgsrechnung Funktionale Gliederung ER	Rechnung 2022		Budget 2022		Rechnung 2021	
		Aufwand	Ertrag	Aufwand	Ertrag	Aufwand	Ertrag
9610.4400.01	Zinsen flüssige Mittel		1.38		100.00		3.93
9610.4401.01	Verzugszinsen Steuern		3'069.90		3'500.00		3'093.35
9610.4401.02	Zinsen Forderungen und Kontokorrente		382.20				108.62
9610.4409.01	Zinsen gebührenfinanz. Spezialfinanzierungen		65.45		500.00		54.25
9610.4450.01	Zinserträge aus Darlehen VV		4'107.65				
9610.4451.01	Erträge aus Beteiligungen VV				50.00		
9610.4940.01	Interne Verrechnung von kalk. Zinsen und Finanzaufwand		44'929.60		42'000.00		41'610.00
963	Liegenschaften des Finanzvermögens	185'925.13	238'511.20	204'600.00	256'060.00	233'466.80	328'603.60
9630	Liegenschaft Versorgungszentrum (Finanzvermögen)	111'422.43	152'086.90	122'600.00	159'800.00	95'980.45	141'808.90
9630.3010.01	Löhne Betriebspersonal	6'654.05		6'700.00		6'877.90	
9630.3050.01	AG-Beiträge AHV, IV, EO, ALV, Verwaltungskosten	475.35		500.00		708.70	
9630.3053.01	AG-Beiträge an Unfallversicherungen	84.28		100.00		90.45	
9630.3054.01	AG-Beiträge an Familienausgleichskasse	108.55		150.00		63.00	
9630.3055.01	AG-Beiträge an Krankentaggeldversicherungen	37.65		50.00		18.95	
9630.3111.01	Anschaffung Maschinen, Geräte und Fahrzeuge	421.50		2'000.00		99.00	
9630.3130.01	Dienstleistungen Dritter					146.00	
9630.3170.01	Reisekosten und Spesen			100.00			
9630.3430.01	Baulicher Unterhalt Liegenschaften FV	16'391.10		25'000.00		5'433.05	
9630.3431.01	Nicht baulicher Unterhalt Liegenschaften FV	11'072.90		13'000.00		9'111.70	
9630.3439.01	Wasser, Abwasser, Strom, Abfall	5'893.90		5'000.00		5'067.72	
9630.3439.02	Heizung	3'855.30		5'000.00		4'514.45	
9630.3439.03	Betriebs- und Verbrauchsmaterial	706.30		1'000.00		685.63	
9630.3439.04	Drucksachen, Publikationen	268.90		200.00		950.60	
9630.3439.06	Sachversicherungsprämien	3'123.05		3'100.00		2'877.40	
9630.3893.01	Einlagen in Vorfinanzierungen des EK	28'800.00		28'800.00		28'800.00	
9630.3910.01	Interne Verrechnung von Dienstleistungen	6'000.00		7'500.00		6'195.90	
9630.3940.01	Interne Verrechnung von kalk. Zinsen und Finanzaufwand	27'529.60		24'400.00		24'340.00	
9630.4240.01	Benützungsgebühren Parkplatz				13'500.00		
9630.4430.01	Mietzins Gewerbe EG West (Scheidegger)		12'000.00		12'000.00		12'000.00
9630.4430.02	Mietzins Gewerbe Ost EG (Physio-Training)		18'640.00		18'960.00		18'170.00
9630.4430.03	Mietzins 3 1/2-Zi-Whg. 1. OG (Gyr)		16'800.00		16'800.00		16'800.00
9630.4430.04	Mietzins 4 1/2-Zi-Whg. 1. OG (Reber)		19'680.00		19'680.00		19'680.00
9630.4430.05	Mietzins 3 1/2-Zi-Whg. 2. OG (Hämmerli)		17'900.00		18'000.00		18'000.00
9630.4430.06	Mietzins 4 1/2-Zi-Whg. 2. OG (Bachmann)		18'180.00		20'880.00		20'880.00
9630.4430.07	Mietzins Gsundheitspraxis DG (Gugger)		12'940.00		14'160.00		14'160.00
9630.4430.08	Mietzins Gewerberaum UG		1'795.00		1'520.00		1'200.00
9630.4439.01	Rückerstattung Nebenkosten		17'659.40		14'000.00		15'384.45
9630.4893.01	Entnahmen aus Vorfinanzierungen des EK		16'391.10		10'000.00		5'433.05

Erfolgsrechnung nach funktionaler Gliederung

Konto	Erfolgsrechnung Funktionale Gliederung ER	Rechnung 2022		Budget 2022		Rechnung 2021	
		Aufwand	Ertrag	Aufwand	Ertrag	Aufwand	Ertrag
9630.4910.01	Interne Verrechnung von Dienstleistungen		101.40		300.00		101.40
9631	Liegenschaft Schulhaus Kreuzweg (Finanzvermögen)	74'031.30	83'562.80	81'400.00	93'360.00	136'916.55	183'765.90
9631.3010.01	Löhne Betriebspersonal	6'515.40		6'550.00		6'830.75	
9631.3050.01	AG-Beiträge AHV, IV, EO, ALV, Verwaltungskosten	428.05		450.00			
9631.3053.01	AG-Beiträge an Unfallversicherungen	43.35		100.00		43.35	
9631.3054.01	AG-Beiträge an Familienausgleichskasse	97.85		150.00		109.30	
9631.3055.01	AG-Beiträge an Krankentaggeldversicherungen	33.90		50.00		32.85	
9631.3130.01	Dienstleistungen Dritter					861.60	
9631.3430.01	Baulicher Unterhalt Liegenschaften FV	1'905.20		13'000.00		68'866.00	
9631.3431.01	Nicht baulicher Unterhalt Liegenschaften FV			3'000.00		3'193.70	
9631.3439.01	Wasser, Abwasser, Strom, Abfall	12'253.75		4'500.00		4'538.65	
9631.3439.02	Heizung			1'000.00			
9631.3439.03	Betriebs- und Verbrauchsmaterial	291.70		50.00		173.90	
9631.3439.04	Drucksachen, Publikationen			200.00			
9631.3439.06	Sachversicherungsprämien	2'937.00		3'100.00		2'879.95	
9631.3893.01	Einlagen in Vorfinanzierungen des EK	28'100.00		28'100.00		28'100.00	
9631.3910.01	Interne Verrechnung von Dienstleistungen	4'025.10		4'000.00		4'016.50	
9631.3940.01	Interne Verrechnung von kalk. Zinsen und Finanzaufwand	17'400.00		17'150.00		17'270.00	
9631.4260.01	Rückerstattungen Dritter						3'141.40
9631.4430.01	Mietzins 4 1/2-Zi-Whg. EG West (Sägesser)		19'960.00		19'800.00		19'800.00
9631.4430.02	Mietzins 5 1/2-Zi-Whg. EG Ost (Linder/Jost)		24'000.00		24'000.00		24'000.00
9631.4430.03	Mietzins 4 1/2-Zi-Whg. 1. OG West (Dummermuth/Fankhauser)		16'560.00		16'560.00		16'560.00
9631.4430.04	Mietzins 5 1/2-Zi-Whg. 1. OG Ost (Stettler)		15'600.00		15'600.00		15'600.00
9631.4430.05	Mietzins Gewerberaum UG		1'200.00		1'200.00		1'200.00
9631.4439.01	Rückerstattung Nebenkosten		4'337.60		6'200.00		8'571.20
9631.4443.01	Marktwertanpassungen Liegenschaften						26'387.40
9631.4893.01	Entnahmen aus Vorfinanzierungen des EK		1'905.20		10'000.00		68'505.90
9634	Grundstücke des Finanzvermögens	471.40	2'861.50	600.00	2'900.00	569.80	3'028.80
9634.3130.01	Mitglieder- und Verbandsbeiträge (Flurtelle)	471.40		600.00		569.80	
9634.4430.01	Pacht- und Baurechtszinse		2'861.50		2'900.00		2'861.50
9634.4430.02	Entschädigung für Dienstbarkeiten						167.30
969	Finanzvermögen	0.60				-1.08	
9690	Finanzvermögen	0.60				-1.08	
9690.3499.01	Übriger Finanzaufwand	0.60				-1.08	
97	Rückverteilungen		215.10		200.00		70.80

Erfolgsrechnung nach funktionaler Gliederung

Konto	Erfolgsrechnung Funktionale Gliederung ER	Rechnung 2022		Budget 2022		Rechnung 2021	
		Aufwand	Ertrag	Aufwand	Ertrag	Aufwand	Ertrag
971	Rückverteilungen aus CO2-Abgabe		215.10		200.00		70.80
9710	Rückverteilungen aus CO2-Abgabe		215.10		200.00		70.80
9710.4699.10	Rückverteilung CO2-Abgabe		215.10		200.00		70.80
99	Nicht aufgeteilte Posten	133'333.00	115'512.25	133'400.00	187'000.00	397'073.69	291'499.04
990	Nicht aufgeteilte Posten	133'333.00		133'400.00		133'333.35	
9901	Abschreibung bestehendes Verwaltungsvermögen	133'333.00		133'400.00		133'333.35	
9901.3300.90	Planmässige Abschreibungen übrige Sachanlagen (bish. VV, 15 Jahre)	133'333.00		133'400.00		133'333.35	
995	Neutrale Aufwendungen und Erträge		65'668.04		67'500.00	225'831.00	291'499.04
9950	Neutrale Aufwendungen und Erträge		65'668.04		67'500.00	225'831.00	291'499.04
9950.3896.01	Einlagen in Schwankungsreserve					225'831.00	
9950.4896.01	Entnahmen aus Neubewertungsreserven		65'668.04		67'500.00		291'499.04
999	Abschluss		49'844.21		119'500.00	37'909.34	
9990	Abschluss		49'844.21		119'500.00	37'909.34	
9990.9000.01	Ertragsüberschuss					37'909.34	
9990.9001.01	Aufwandüberschuss		49'844.21		119'500.00		
	Total	2'808'944.21	2'808'944.21	2'872'860.00	2'872'860.00	3'005'972.18	3'005'972.18
	Gesamttotal	2'808'944.21	2'808'944.21	2'872'860.00	2'872'860.00	3'005'972.18	3'005'972.18

Erfolgsrechnung nach Sachgruppen

Konto	Erfolgsrechnung Artengliederung ER	Rechnung 2022		Budget 2022		Rechnung 2021	
		Aufwand	Ertrag	Aufwand	Ertrag	Aufwand	Ertrag
3	Aufwand	2'781'785.83		2'859'760.00		2'944'808.04	
30	Personalaufwand	439'356.07		454'570.00		396'521.60	
300	Behörden und Kommissionen	53'264.55		47'800.00		44'200.45	
3000	Löhne, Tag- und Sitzungsgelder an Behörden und Kommissionen	53'264.55		47'800.00		44'200.45	
0110.3000.01	Löhne, Tag- und Sitzungsgelder Abstimmungsausschuss	1'120.00		100.00			
0120.3000.01	Löhne, Tag- und Sitzungsgelder Gemeinderat	27'889.55		28'000.00		26'731.95	
0220.3000.01	Löhne, Tag- und Sitzungsgelder Gemeindepersonal					148.50	
1506.3000.01	Löhne, Tag- und Sitzungsgelder an Feuerwehr	21'025.00		13'000.00		14'280.00	
2195.3000.01	Löhne, Tag- und Sitzungsgelder Schulbusfahrer			1'500.00			
2910.3000.01	Löhne, Tag- und Sitzungsgelder Schulkommission	1'575.00		2'000.00		1'020.00	
8110.3000.01	Löhne, Tag- und Sitzungsgelder Ackerbaustelle			200.00			
8200.3000.01	Löhne, Tag- und Sitzungsgelder Forstkommision	1'655.00		3'000.00		2'020.00	
301	Löhne des Verwaltungs- und Betriebspersonals	323'188.23		331'850.00		300'615.35	
3010	Löhne des Verwaltungs- und Betriebspersonals	323'188.23		331'850.00		300'615.35	
0220.3010.01	Löhne Verwaltungspersonal	193'459.63		154'000.00		155'486.80	
0220.3010.09	Lohnaufwand Aufwandsminderung	-20'437.35					
0290.3010.01	Löhne Betriebspersonal	5'210.85		5'500.00		5'347.95	
1506.3010.01	Löhne Betriebspersonals	7'818.70		9'000.00		8'376.35	
1506.3010.02	Sold für Kurse	9'800.00		10'000.00		8'600.00	
1506.3010.03	Sold für Fremdaufgaben	5'220.00		2'000.00		1'980.00	
1506.3010.04	Sold für Übungen	16'270.00		20'000.00		12'680.00	
1506.3010.05	Sold für Ernstfalleinsätze	2'320.00		5'000.00		7'320.00	
1506.3010.06	Sold für Kurse und übrige Einsätze			5'000.00			
2170.3010.01	Löhne Betriebspersonal (Hauswarte)	26'938.25		28'000.00		26'340.80	
2180.3010.01	Löhne Köchinnen	6'117.15		4'400.00		3'597.50	
2195.3010.01	Löhne Schülertransportpersonal	13'646.85		12'100.00		13'052.05	
3290.3010.01	Löhne Betriebspersonal Bundesfeier	124.65		400.00		131.90	
3420.3010.01	Löhne Betriebspersonal	624.70		1'000.00			
6150.3010.01	Löhne Betriebspersonal	16'444.35		20'000.00		15'787.50	
6155.3010.01	Löhne des Verwaltungs- und Betriebspersonals	127.60					
7101.3010.01	Löhne Betriebspersonal	5'258.75		10'000.00		8'899.45	
7201.3010.01	Löhne Betriebspersonal	862.85		1'300.00		814.25	
7301.3010.01	Löhne Betriebspersonal	387.80		1'000.00		365.85	
7410.3010.01	Löhne Betriebspersonal			500.00			

Erfolgsrechnung nach Sachgruppen

Konto	Erfolgsrechnung Artengliederung ER	Rechnung 2022		Budget 2022		Rechnung 2021	
		Aufwand	Ertrag	Aufwand	Ertrag	Aufwand	Ertrag
8110.3010.01	Löhne Betriebspersonal (Ackerbaustelle)	804.30		1'600.00		989.70	
8110.3010.03	Löhne Betriebspersonal (Elementarschäden)			300.00			
8200.3010.01	Löhne Betriebspersonal (Forstbetrieb)	18'807.15		25'000.00		16'439.10	
8200.3010.02	Löhne Betriebspersonal (Walderschliessung)	212.55		2'500.00		697.50	
9630.3010.01	Löhne Betriebspersonal	6'654.05		6'700.00		6'877.90	
9631.3010.01	Löhne Betriebspersonal	6'515.40		6'550.00		6'830.75	
302	Löhne der Lehrpersonen			2'000.00		1'568.05	
3020	Löhne der Lehrpersonen			2'000.00		1'568.05	
2120.3020.01	Löhne der Lehrpersonen			2'000.00		1'568.05	
304	Zulagen	1'097.00		1'200.00		976.00	
3049	Übrige Zulagen	1'097.00		1'200.00		976.00	
8200.3049.01	Übrige Zulagen (Kleider-Entschädigungen)	1'097.00		1'200.00		976.00	
305	Arbeitgeberbeiträge	43'051.25		38'420.00		34'289.95	
3050	AG-Beiträge AHV, IV, EO, ALV, Verwaltungskosten	22'572.60		18'690.00		17'649.60	
0220.3050.01	AG-Beiträge AHV, IV, EO, ALV, Verwaltungskosten	12'946.65		10'200.00		9'902.25	
0290.3050.01	AG-Beiträge AHV, IV, EO, ALV, Verwaltungskosten	357.95		400.00		381.50	
1506.3050.01	AG-Beiträge AHV, IV, EO, ALV, Verwaltungskosten	3'098.55		1'000.00		1'752.50	
2170.3050.01	AG-Beiträge AHV, IV, EO, ALV, Verwaltungskosten	1'753.60		1'800.00		1'720.35	
2180.3050.01	AG-Beiträge AHV, IV, EO, ALV, Verwaltungskosten	341.15		50.00			
2195.3050.01	AG-Beiträge AHV, IV, EO, ALV, Verwaltungskosten	521.45		500.00		517.20	
3290.3050.01	AG-Beiträge AHV, IV, EO, ALV, Verwaltungskosten	8.20		40.00			
3420.3050.01	AG-Beiträge AHV, IV, EO, ALV, Verwaltungskosten			100.00			
6150.3050.01	AG-Beiträge AHV, IV, EO, ALV, Verwaltungskosten	1'046.25		1'350.00		996.50	
6155.3050.01	AG-Beiträge AHV, IV, EO	8.40					
7101.3050.01	AG-Beiträge AHV, IV, EO, ALV, Verwaltungskosten	345.50		650.00		610.45	
7201.3050.01	AG-Beiträge AHV, IV, EO, ALV, Verwaltungskosten	56.70		100.00		28.75	
7301.3050.01	AG-Beiträge AHV, IV, EO, ALV, Verwaltungskosten	25.50		100.00		24.05	
7410.3050.01	AG-Beiträge AHV, IV, EO, ALV, Verwaltungskosten			50.00			
8200.3050.01	AG-Beiträge AHV, IV, EO, ALV, Verwaltungskosten	1'159.30		1'400.00		1'007.35	
9630.3050.01	AG-Beiträge AHV, IV, EO, ALV, Verwaltungskosten	475.35		500.00		708.70	
9631.3050.01	AG-Beiträge AHV, IV, EO, ALV, Verwaltungskosten	428.05		450.00			
3052	AG-Beiträge an Pensionskassen	7'528.80		5'800.00		5'704.80	
0220.3052.01	AG-Beiträge an Pensionskassen	7'528.80		5'800.00		5'704.80	

Erfolgsrechnung nach Sachgruppen

Konto	Erfolgsrechnung Artengliederung ER	Rechnung 2022		Budget 2022		Rechnung 2021	
		Aufwand	Ertrag	Aufwand	Ertrag	Aufwand	Ertrag
3053	AG-Beiträge an Unfallversicherungen	6'613.35		7'090.00		5'697.90	
0120.3053.01	AG-Beiträge an Unfallversicherungen	221.30		400.00		211.40	
0220.3053.01	AG-Beiträge an Unfallversicherungen	3'332.75		3'000.00		2'604.50	
0290.3053.01	AG-Beiträge an Unfallversicherungen	54.57		100.00		67.70	
2120.3053.01	AG-Beiträge an Unfallversicherungen					10.00	
2170.3053.01	AG-Beiträge an Unfallversicherungen	469.92		500.00		456.25	
2180.3053.01	AG-Beiträge an Unfallversicherungen	40.75		50.00		22.85	
2195.3053.01	AG-Beiträge an Unfallversicherungen	90.80		200.00		83.95	
3290.3053.01	AG-Beiträge an Unfallversicherungen	8.49		30.00			
3420.3053.01	AG-Beiträge an Unfallversicherungen	27.00		10.00			
6150.3053.01	AG-Beiträge an Unfallversicherungen	321.90		300.00		294.30	
7101.3053.01	AG-Beiträge an Unfallversicherungen	35.00		100.00		58.90	
7201.3053.01	AG-Beiträge an Unfallversicherungen	5.70		50.00		2.75	
7301.3053.01	AG-Beiträge an Unfallversicherungen	26.41		50.00		25.80	
7410.3053.01	AG-Beiträge an Unfallversicherungen			50.00			
8110.3053.01	AG-Beiträge an Unfallversicherungen	5.35		50.00		6.30	
8200.3053.01	AG-Beiträge an Unfallversicherungen	1'845.78		2'000.00		1'719.40	
9630.3053.01	AG-Beiträge an Unfallversicherungen	84.28		100.00		90.45	
9631.3053.01	AG-Beiträge an Unfallversicherungen	43.35		100.00		43.35	
3054	AG-Beiträge an Familienausgleichskasse	4'795.10		5'020.00		4'075.85	
0220.3054.01	AG-Beiträge an Familienausgleichskasse	2'956.05		2'600.00		2'407.90	
0290.3054.01	AG-Beiträge an Familienausgleichskasse	81.70		100.00		92.75	
1506.3054.01	AG-Beiträge an Familienausgleichskasse	348.70		200.00		210.55	
2170.3054.01	AG-Beiträge an Familienausgleichskasse	400.35		500.00		418.25	
2180.3054.01	AG-Beiträge an Familienausgleichskasse	77.90		50.00			
2195.3054.01	AG-Beiträge an Familienausgleichskasse	119.05		200.00		125.60	
3290.3054.01	AG-Beiträge an Familienausgleichskasse	1.85		10.00			
3420.3054.01	AG-Beiträge an Familienausgleichskasse			50.00			
6150.3054.01	AG-Beiträge an Familienausgleichskasse	238.85		350.00		242.30	
6155.3054.01	AG-Beiträge FAK	1.90					
7101.3054.01	AG-Beiträge an Familienausgleichskasse	78.90		150.00		148.40	
7201.3054.01	AG-Beiträge an Familienausgleichskasse	12.95		30.00		7.00	
7301.3054.01	AG-Beiträge an Familienausgleichskasse	5.80		30.00		5.85	
7410.3054.01	AG-Beiträge an Familienausgleichskasse			50.00			
8200.3054.01	AG-Beiträge an Familienausgleichskasse	264.70		400.00		244.95	
9630.3054.01	AG-Beiträge an Familienausgleichskasse	108.55		150.00		63.00	
9631.3054.01	AG-Beiträge an Familienausgleichskasse	97.85		150.00		109.30	

Erfolgsrechnung nach Sachgruppen

Konto	Erfolgsrechnung Artengliederung ER	Rechnung 2022		Budget 2022		Rechnung 2021	
		Aufwand	Ertrag	Aufwand	Ertrag	Aufwand	Ertrag
3055	AG-Beiträge an Krankentaggeldversicherungen	1'541.40		1'820.00		1'161.80	
0220.3055.01	AG-Beiträge an Krankentaggeldversicherungen	1'024.75		800.00		723.30	
0290.3055.01	AG-Beiträge an Krankentaggeldversicherungen	28.35		50.00		27.85	
2170.3055.01	AG-Beiträge an Krankentaggeldversicherungen	138.80		150.00		125.65	
2180.3055.01	AG-Beiträge an Krankentaggeldversicherungen	27.00		50.00			
2195.3055.01	AG-Beiträge an Krankentaggeldversicherungen	41.25		100.00		37.75	
3290.3055.01	AG-Beiträge an Krankentaggeldversicherungen	0.65		10.00		0.60	
3420.3055.01	AG-Beiträge an Krankentaggeldversicherungen			20.00			
6150.3055.01	AG-Beiträge an Krankentaggeldversicherungen	82.80		200.00		72.80	
6155.3055.01	AG-Beiträge KTG	0.65					
7101.3055.01	AG-Beiträge an Krankentaggeldversicherungen	27.35		50.00		44.60	
7201.3055.01	AG-Beiträge an Krankentaggeldversicherungen	4.50		20.00		2.10	
7301.3055.01	AG-Beiträge an Krankentaggeldversicherungen	2.00		20.00		1.75	
7410.3055.01	AG-Beiträge an Krankentaggeldversicherungen			50.00			
8200.3055.01	AG-Beiträge an Krankentaggeldversicherungen	91.75		200.00		73.60	
9630.3055.01	AG-Beiträge an Krankentaggeldversicherungen	37.65		50.00		18.95	
9631.3055.01	AG-Beiträge an Krankentaggeldversicherungen	33.90		50.00		32.85	
309	Übriger Personalaufwand	18'755.04		33'300.00		14'871.80	
3090	Aus- und Weiterbildung des Personals	8'192.24		21'200.00		7'411.60	
0120.3090.01	Aus- und Weiterbildung der Behörden	180.00		300.00		150.00	
0220.3090.01	Aus- und Weiterbildung des Personals	3'041.40		5'000.00		4'880.00	
1506.3090.01	Aus- und Weiterbildung des Personals	1'110.84		11'000.00		861.60	
2120.3090.01	Aus- und Weiterbildung des Personals			500.00		180.00	
2195.3090.01	Aus- und Weiterbildung des Personals	480.00		600.00		990.00	
7101.3090.01	Aus- und Weiterbildung des Personals			1'800.00			
8200.3090.01	Aus- und Weiterbildung des Personals	3'380.00		2'000.00		350.00	
3091	Personalwerbung	1'665.10		200.00			
0220.3091.01	Personalwerbung	1'665.10		200.00			
3099	Übriger Personalaufwand	8'897.70		11'900.00		7'460.20	
0120.3099.01	Übriger Personalaufwand	1'796.65		3'000.00		742.40	
0220.3099.01	Übriger Personalaufwand	168.95		200.00		532.05	
1506.3099.01	Übriger Personalaufwand	5'824.30		7'000.00		5'179.75	
2120.3099.01	Übriger Personalaufwand			1'000.00		1'006.00	
2910.3099.01	Übriger Personalaufwand	181.00		400.00			
7101.3099.01	Übriger Personalaufwand	926.80		100.00			
8200.3099.01	Übriger Personalaufwand			200.00			

Erfolgsrechnung nach Sachgruppen

Konto	Erfolgsrechnung Artengliederung ER	Rechnung 2022		Budget 2022		Rechnung 2021	
		Aufwand	Ertrag	Aufwand	Ertrag	Aufwand	Ertrag
31	Sach- und übriger Betriebsaufwand	538'224.33		601'100.00		571'697.09	
310	Material- und Warenaufwand	53'033.31		66'150.00		55'355.72	
3100	Büromaterial	2'509.80		3'250.00		2'557.10	
0110.3100.01	Büromaterial	338.65		250.00		260.65	
0220.3100.01	Büromaterial	1'768.05		2'000.00		1'455.45	
1506.3100.01	Büromaterial	403.10		1'000.00		841.00	
3101	Betriebs-, Verbrauchsmaterial	20'117.57		28'400.00		24'422.88	
0220.3101.01	Betriebs-, Verbrauchsmaterial	242.30		300.00		579.27	
0290.3101.01	Betriebs-, Verbrauchsmaterial	344.05		800.00		303.75	
0291.3101.01	Betriebs-, Verbrauchsmaterial	189.33		500.00		381.50	
1506.3101.01	Betriebs-, Verbrauchsmaterial, Treibstoff	4'259.75		6'000.00		3'465.56	
2120.3101.01	Betriebs-, Verbrauchsmaterial	1'030.90		500.00		582.70	
2170.3101.01	Betriebs-, Verbrauchsmaterial	1'882.50		3'000.00		2'220.85	
2180.3101.01	Betriebs-, Verbrauchsmaterial	23.70		200.00		7.50	
2195.3101.01	Betriebs-, Verbrauchsmaterial	15.80		100.00			
2195.3101.02	Treibstoff Schulbus	2'276.52		1'500.00		1'772.00	
3420.3101.01	Betriebs-, Verbrauchsmaterial			500.00			
4331.3101.01	Betriebs-, Verbrauchsmaterial	1'755.50					
6150.3101.01	Betriebs-, Verbrauchsmaterial (allg. Unterhalt)	7'923.22		10'000.00		13'588.20	
6150.3101.02	Betriebs-, Verbrauchsmaterial (Strassenbeleuchtung)			500.00			
6150.3101.03	Strassensignalisationsmaterial			500.00			
6155.3101.01	Betriebs-, Verbrauchsmaterial	93.65		300.00			
7101.3101.01	Betriebs-, Verbrauchsmaterial	80.35		500.00		70.40	
7301.3101.01	Betriebs-, Verbrauchsmaterial			200.00		26.15	
7410.3101.01	Betriebs-, Verbrauchsmaterial			500.00			
7792.3101.01	Betriebs-, Verbrauchsmaterial			1'000.00		1'370.25	
8200.3101.01	Betriebs-, Verbrauchsmaterial (Forstbetrieb)			500.00		54.75	
8200.3101.02	Betriebs-, Verbrauchsmaterial (Walderschliessung)			1'000.00			
3102	Drucksachen, Publikationen	10'029.80		7'200.00		6'017.00	
0220.3102.01	Drucksachen, Publikationen	2'666.15		2'000.00		2'660.15	
0290.3102.01	Drucksachen, Publikationen	338.90		200.00			
1400.3102.01	Drucksachen, Publikationen (Bauwesen)	4'319.15		2'000.00		1'147.85	
1506.3102.01	Drucksachen, Publikationen	361.60		500.00			
2120.3102.01	Drucksachen, Publikationen	2'344.00		2'000.00		2'209.00	
7900.3102.01	Drucksachen, Publikationen			500.00			

Erfolgsrechnung nach Sachgruppen

Konto	Erfolgsrechnung Artengliederung ER	Rechnung 2022		Budget 2022		Rechnung 2021	
		Aufwand	Ertrag	Aufwand	Ertrag	Aufwand	Ertrag
3103	Fachliteratur, Zeitschriften	1'836.05		2'100.00		2'507.15	
0220.3103.01	Fachliteratur, Zeitschriften			100.00			
1506.3103.01	Fachliteratur, Zeitschriften	175.00		200.00		820.05	
2120.3103.01	Fachliteratur, Zeitschriften	311.10		500.00		368.25	
2192.3103.01	Fachliteratur, Zeitschriften	1'094.95		1'000.00		1'063.85	
8200.3103.01	Fachliteratur, Zeitschriften	255.00		300.00		255.00	
3104	Lehrmittel	16'208.19		22'600.00		18'600.09	
2120.3104.01	Lehrmittel, Schulmaterial	16'064.19		17'500.00		13'317.09	
2120.3104.02	Lehrmittel, Schulmaterial (Werken techn./textil)			5'000.00		5'200.00	
2120.3104.03	Lehrmittel, Schulmaterial (Angebot der Schule)	144.00		100.00		83.00	
3105	Lebensmittel	2'331.90		2'400.00		1'251.50	
2180.3105.01	Einkäufe Mittagstisch	2'331.90		2'400.00		1'251.50	
3109	Übriger Material- und Warenaufwand			200.00			
7301.3109.01	Übriger Material- und Warenaufwand			200.00			
311	Nicht aktivierbare Anlagen	57'272.31		70'100.00		45'576.05	
3110	Büromöbel und Geräte	1'537.30		1'700.00		245.45	
0220.3110.01	Anschaffung Büromöbel und Geräte	1'537.30		1'700.00		245.45	
3111	Maschinen, Geräte und Fahrzeuge.	25'642.18		33'300.00		18'863.49	
0290.3111.01	Anschaffungen Maschinen, Geräte und Fahrzeuge	152.15		500.00		202.30	
0291.3111.01	Maschinen, Geräte und Fahrzeuge.			500.00			
1506.3111.01	Anschaffungen Maschinen, Geräte und Fahrzeuge.	18'617.70		19'200.00		7'078.85	
2170.3111.01	Anschaffung Maschinen, Geräte und Fahrzeuge	921.60		1'000.00		432.20	
2195.3111.01	Anschaffungen	712.93		500.00		11'051.14	
6150.3111.01	Anschaffung Maschinen, Geräte und Fahrzeuge			1'000.00			
6155.3111.01	Anschaffung Maschinen, Geräte und Fahrzeuge	1'808.20					
7101.3111.01	Anschaffung Maschinen, Geräte und Fahrzeuge	2'701.15		300.00			
7301.3111.01	Anschaffung Maschinen, Geräte und Fahrzeuge	306.95		8'000.00			
8200.3111.01	Anschaffung Maschinen, Geräte und Fahrzeuge			300.00			
9630.3111.01	Anschaffung Maschinen, Geräte und Fahrzeuge	421.50		2'000.00		99.00	
3112	Kleider, Wäsche, Vorhänge	9'903.20		8'800.00		4'780.15	
1506.3112.01	Anschaffungen Kleider, Wäsche, Vorhänge	9'903.20		8'000.00		4'317.55	
6150.3112.01	Anschaffung Kleider			200.00			

Erfolgsrechnung nach Sachgruppen

Konto	Erfolgsrechnung Artengliederung ER	Rechnung 2022		Budget 2022		Rechnung 2021	
		Aufwand	Ertrag	Aufwand	Ertrag	Aufwand	Ertrag
7101.3112.01	Anschaffung Kleider			600.00		462.60	
3113	Hardware	1'310.65		3'400.00		7'599.90	
0220.3113.01	Anschaffung Hardware, IT-Geräte			2'000.00		2'808.80	
2120.3113.01	Anschaffung Hardware, IT-Geräte	1'310.65		1'400.00		1'646.60	
3320.3113.01	Anschaffung Hardware, IT-Geräte					3'144.50	
3118	Immaterielle Anlagen	11'790.28		13'000.00		1'925.21	
0220.3118.01	Anschaffung Software und Lizenzen	11'403.30		12'000.00		1'610.10	
2120.3118.01	Anschaffung Software, Lizenzen	386.98		1'000.00		315.11	
3119	Übrige nicht aktivierbare Anlagen	7'088.70		9'900.00		12'161.85	
0110.3119.01	Anschaffung Mobilien	356.00				2'350.30	
2120.3119.01	Anschaffung Schulmobiliar	4'937.60		5'000.00		506.20	
2120.3119.02	Anschaffung Sportgeräte, Turnmaterial	430.60		1'000.00		87.90	
2170.3119.01	Anschaffung Mobiliar			1'000.00		1'403.75	
2195.3119.02	Carport					747.80	
3290.3119.01	Anschaffung Beflaggung	1'061.90		2'000.00		5'505.85	
7101.3119.01	Anschaffung von Wasserzählern	302.60		800.00		903.05	
7792.3119.01	Anschaffung Robidog-Behälter					657.00	
8400.3119.01	Anschaffung Wanderkarten/-tafeln			100.00			
312	Ver- und Entsorgung Liegenschaften Verwaltungsvermögen	29'366.22		35'100.00		32'643.13	
3120	Ver- und Entsorgung Liegenschaften Verwaltungsvermögen	29'366.22		35'100.00		32'643.13	
0290.3120.01	Wasser, Abwasser, Strom, Abfall	4'917.60		5'500.00		4'114.85	
0290.3120.02	Heizung	1'952.95		3'500.00		3'250.75	
0291.3120.02	Heizung	1'238.07		1'200.00		917.28	
1506.3120.01	Wasser, Abwasser, Strom, Abfall	55.90		300.00		61.50	
2170.3120.01	Wasser, Abwasser, Strom, Abfall	5'443.60		5'000.00		6'255.40	
2170.3120.02	Heizung	6'235.70		6'500.00		6'294.40	
6150.3120.01	Wasser, Abwasser, Strom, Abfall	366.80		500.00		246.00	
6150.3120.02	Strom öffentliche Strassenbeleuchtung	1'442.85		1'800.00		1'219.15	
6155.3120.01	Strom Parkplatz Wolfrichte	584.55		1'000.00		26.20	
7101.3120.01	Strom	4'203.25		6'500.00		7'726.55	
7201.3120.01	Wasser, Abwasser, Stom, Abfall	2'657.80		3'000.00		2'271.95	
7301.3120.01	Wasser, Abwasser, Strom, Abfall	267.15		300.00		259.10	
313	Dienstleistungen und Honorare	148'626.39		147'900.00		142'225.85	

Erfolgsrechnung nach Sachgruppen

Konto	Erfolgsrechnung Artengliederung ER	Rechnung 2022		Budget 2022		Rechnung 2021	
		Aufwand	Ertrag	Aufwand	Ertrag	Aufwand	Ertrag
3130	Dienstleistungen Dritter	107'449.04		107'800.00		101'012.52	
0110.3130.01	Porti, Gebühren	2'064.51		2'000.00		1'682.08	
0110.3130.02	Dienstleistungen Dritter	323.20		500.00		169.55	
0220.3130.01	Telefonie, Internet, Porti, Gebühren	4'590.40		4'200.00		4'228.84	
0220.3130.02	Mitglieder- und Verbandsbeiträge	1'434.00		1'200.00		1'434.00	
0220.3130.03	Dienstleistungen Dritter	10'904.10		14'000.00		11'425.65	
1400.3130.01	Kataster- und Vermessungswesen	8'194.15		11'000.00		2'441.75	
1400.3130.02	Gebührenaufwand für Amtshandlungen (allgemeine Dienste)	413.70		1'000.00		803.30	
1400.3130.03	Gebührenaufwand für Amtshandlungen (Bauwesen)	37'551.90		15'000.00		18'158.05	
1506.3130.01	Telefonie, Internet, Porti, Gebühren	4'123.51		9'000.00		4'783.52	
1506.3130.02	Mitglieder- und Verbandsbeiträge	849.75		1'200.00		967.70	
2120.3130.01	Telefonie, Internet, Porti, Gebühren	175.95		1'300.00		205.58	
2120.3130.02	Dienstleistungen Dritter	171.25				624.90	
2170.3130.01	Dienstleistungen Dritter					17'817.25	
2190.3130.01	Kostenanteil regionales Schulsekretariat	5'271.00		6'000.00		5'270.70	
3320.3130.01	Betreuung Homepage	607.15		700.00		118.80	
5440.3130.01	Dienstleistungen Dritter (Elternbriefe)	52.00		100.00		312.00	
6150.3130.01	Dienstleistungen Dritter	3'823.80		8'500.00		9'286.85	
6155.3130.01	Dienstleistung Dritter	4'303.05		2'600.00		552.65	
6155.3130.02	Porti, Gebühren	1'294.16					
6291.3130.01	Mitglieder- und Verbandsbeiträge	311.00		350.00		294.65	
7101.3130.01	Telefon, Internet, Porti, Gebühren	334.78		400.00		4'473.10	
7101.3130.02	Trinkwasserproben	1'552.00		1'600.00		1'355.00	
7101.3130.03	Mitglieder- und Verbandsbeiträge	110.00		150.00		190.00	
7101.3130.04	Dienstleistungen Dritter	112.00		1'300.00		246.75	
7201.3130.01	Telefonie, Internet, Porti, Gebühren	120.00		200.00		120.00	
7301.3130.01	Entsorgung Spezialsammlungen	1'928.73		4'000.00		2'551.90	
7301.3130.02	Entsorgung Grüngut	12'720.70		14'000.00		13'594.50	
7301.3130.03	Dienstleistungen Dritter			1'000.00		405.00	
7410.3130.01	Dienstleistungen Dritter	672.85		2'500.00		-7'708.40	
7900.3130.01	Gebühren für Amtshandlungen			1'000.00			
7906.3130.01	Mitglieder- und Verbandsbeiträge	1'174.15		1'200.00		1'180.00	
8200.3130.01	Dienstleistungen Dritter	1'669.35		1'000.00		2'324.95	
8200.3130.02	Mitglieder- und Verbandsbeiträge	124.50		200.00		124.50	
9630.3130.01	Dienstleistungen Dritter					146.00	
9631.3130.01	Dienstleistungen Dritter					861.60	
9634.3130.01	Mitglieder- und Verbandsbeiträge (Flurtelle)	471.40		600.00		569.80	
3131	Planungen und Projektierungen Dritter	4'265.95		6'000.00		7'947.65	
7900.3131.01	Planungen und Projektierungen Dritter	4'265.95		6'000.00		7'947.65	

Erfolgsrechnung nach Sachgruppen

Konto	Erfolgsrechnung Artengliederung ER	Rechnung 2022		Budget 2022		Rechnung 2021	
		Aufwand	Ertrag	Aufwand	Ertrag	Aufwand	Ertrag
3132	Honorare externe Berater, Gutachter, Fachexperten etc.	12'660.15		9'100.00		11'176.85	
0110.3132.01	Honorar Rechnungsprüfungsorgan	4'200.30		4'200.00		4'200.30	
0290.3132.01	Honorare externe Berater, Gutachter, Fachexperten etc.			2'000.00			
2170.3132.01	Honorare externe Berater, Gutachter, Fachexperten etc.					879.25	
2197.3132.01	Honorare externe Berater, Gutachter, Fachexperten, etc.	370.00		400.00			
6155.3132.01	Honorare externe Berater, Gutachter, Fachexperten etc.					2'208.80	
7201.3132.01	Honorare externe Berater, Gutachter, Fachexperten etc.	6'656.90				505.75	
7450.3132.01	Honorare externe Berater, Gutachter, Fachexperten etc.					995.05	
7900.3132.01	Honorare externe Berater, Gutachter, Fachexperten etc.	1'432.95		2'500.00		2'387.70	
3133	Informatik-Nutzungsaufwand	68.90		700.00		278.30	
2120.3133.01	Informatik-Nutzungsaufwand	43.10		100.00		43.10	
3320.3133.01	Informatik-Nutzungsaufwand Homepage	25.80		200.00		235.20	
7101.3133.01	Informatik-Nutzungsaufwand			200.00			
7201.3133.01	Informatik-Nutzungsaufwand			200.00			
3134	Sachversicherungsprämien	18'820.30		20'000.00		18'390.18	
0220.3134.01	Sach- und Haftpflichtversicherungsprämien	1'907.95		2'500.00		1'951.10	
0290.3134.01	Sachversicherungsprämien	2'067.05		2'200.00		2'088.15	
0291.3134.01	Sachversicherungsprämien	243.25		300.00		247.18	
1506.3134.01	Sach- und Haftpflichtversicherungsprämien	6'530.00		7'000.00		6'473.90	
1620.3134.01	Sachversicherungsprämien	184.65		200.00		184.00	
2120.3134.01	Sachversicherungsprämien	664.70		700.00		662.40	
2170.3134.01	Sachversicherungsprämien	4'033.40		4'000.00		4'093.95	
2195.3134.01	Sachversicherungsprämien	2'562.30		2'900.00		2'562.30	
6150.3134.01	Sachversicherungsprämien	69.25		100.00		69.00	
6155.3134.01	Sach- und Haftpflichtversicherungsprämien	500.70					
7301.3134.01	Sachversicherungsprämien	57.05		100.00		58.20	
3136	Honorare privatärztlicher Tätigkeit	3'095.25		2'600.00		2'094.60	
4330.3136.01	Honorare privatärztlicher Tätigkeit	600.00		600.00		710.00	
4331.3136.01	Aufklärungs- und Untersuchungskosten	2'495.25		2'000.00		1'384.60	
3137	Steuern und Abgaben	2'266.80		1'700.00		1'325.75	
0291.3137.01	Steuern und Abgaben					-262.45	
1506.3137.01	Steuern und Abgaben	1'245.40		500.00		525.10	
2195.3137.01	Steuern und Abgaben	700.25		800.00		740.25	
8200.3137.01	Steuern und Abgaben	321.15		400.00		322.85	

Erfolgsrechnung nach Sachgruppen

Konto	Erfolgsrechnung Artengliederung ER	Rechnung 2022		Budget 2022		Rechnung 2021	
		Aufwand	Ertrag	Aufwand	Ertrag	Aufwand	Ertrag
314	Baulicher Unterhalt und betrieblicher Unterhalt	114'080.81		147'000.00		176'738.89	
3141	Unterhalt Strassen / Verkehrswege	41'794.80		88'500.00		80'696.20	
3420.3141.01	Unterhalt Wanderwege	5'953.25		2'000.00			
6150.3141.01	Unterhalt Strassen / Verkehrswege	1'541.50		10'000.00		1'211.90	
6150.3141.02	Unterhalt Strassenbeleuchtung	7'274.70		500.00		22'000.00	
6150.3141.03	Schneeräumung durch Dritte	25'761.05		50'000.00		57'484.30	
6150.3141.04	Unterhalt Verkehrssignale, Verkehrsspiegel, Strassenmarkierungen			1'000.00			
6155.3141.01	Unterhalt Parkplatz	1'264.30		25'000.00			
3142	Unterhalt Wasserbau	22'557.11		10'000.00		18'207.85	
7410.3142.01	Unterhalt Wasserbau	22'557.11		10'000.00		18'207.85	
3143	Unterhalt übrige Tiefbauten	1'770.90		22'500.00		31'270.40	
7101.3143.01	Unterhalt übrige Tiefbauten (Leitungsnetz)	1'416.05		5'000.00		25'568.70	
7201.3143.01	Unterhalt übrige Tiefbauten (Leitungsnetz)	354.85		14'500.00		5'701.70	
7201.3143.02	Unterhalt übrige Tiefbauten (Pumpwerke)			3'000.00			
3144	Unterhalt Hochbauten, Gebäude	47'664.30		24'500.00		46'284.59	
0290.3144.01	Unterhalt Hochbauten, Gebäude (Gemeindehaus)	29'875.30		12'000.00		9'054.55	
0291.3144.01	Unterhalt Hochbauten, Gebäude	248.05		500.00		136.54	
1500.3144.01	Unterhalt Feuerweiher			1'000.00			
1506.3144.01	Unterhalt Hochbauten, Gebäude	1'281.20				555.45	
1610.3144.02	Unterhalt Scheibenstand					23'187.55	
1620.3144.01	Unterhalt Schutzräume			1'000.00			
2170.3144.01	Unterhalt Hochbauten, Gebäude	12'140.45		9'000.00		3'792.10	
7101.3144.01	Unterhalt Hochbauten, Gebäude (Reservoir)	3'500.55		500.00		2'105.30	
7301.3144.01	Unterhalt Hochbauten, Gebäude	618.75		500.00		7'453.10	
3145	Unterhalt Wald	293.70		1'500.00		279.85	
8200.3145.01	Unterhalt Wald (allg.)	293.70		1'000.00		279.85	
8200.3145.02	Unterhalt Wald (Erschliessung)			500.00			
315	Unterhalt Mobilien und immaterielle Anlagen	66'087.18		58'400.00		59'608.39	
3150	Unterhalt Büromöbel und -geräte			500.00		75.35	
0220.3150.01	Unterhalt Büromöbel und -geräte			500.00		75.35	
3151	Unterhalt Apparate, Maschinen, Geräte, Fahrzeuge, Werkzeuge	35'790.20		31'200.00		23'777.09	
0290.3151.01	Unterhalt Apparate, Maschinen, Geräte, Fahrzeuge, Werkzeuge			500.00		116.10	

Erfolgsrechnung nach Sachgruppen

Konto	Erfolgsrechnung Artengliederung ER	Rechnung 2022		Budget 2022		Rechnung 2021	
		Aufwand	Ertrag	Aufwand	Ertrag	Aufwand	Ertrag
0291.3151.01	Unterhalt Apparate, Maschinen, Geräte, Fahrzeuge, Werkzeuge			200.00			
1506.3151.01	Unterhalt Apparate, Maschinen, Geräte, Fahrzeuge, Werkzeuge	16'218.30		17'500.00		20'201.36	
2120.3151.01	Unterhalt Apparate, Maschinen, Geräte, Fahrzeuge, Werkzeuge	543.87		500.00		1'514.40	
2170.3151.01	Unterhalt Apparate, Maschinen, Geräte, Fahrzeuge, Werkzeuge	1'392.45		1'500.00		1'181.25	
2195.3151.01	Unterhalt Schulbus	8'464.18		3'000.00		673.83	
6150.3151.01	Unterhalt Apparate, Maschinen, Geräte, Fahrzeuge, Werkzeuge	1'472.25		2'000.00			
7101.3151.01	Unterhalt Hydrantennetz	7'699.15		5'500.00		90.15	
7301.3151.01	Unterhalt Apparate, Maschinen, Geräte, Fahrzeuge, Werkzeuge			500.00			
3153	Informatik-Unterhalt (Hardware)	5'120.35		6'400.00		20'511.25	
0220.3153.01	Informatik-Unterhalt (Hardware)	4'988.25		5'400.00		4'875.20	
2120.3153.01	Informatik-Unterhalt (Hardware)	132.10		1'000.00		15'636.05	
3158	Unterhalt immaterielle Anlagen	24'456.13		17'300.00		14'294.70	
0110.3158.01	Informatik-Unterhalt (Software)	107.70		200.00		107.70	
0220.3158.01	Informatik-Unterhalt (Software)	8'880.00		9'400.00		9'242.25	
2120.3158.01	Informatik-Unterhalt (Software)	14'705.63		5'000.00		4'944.75	
2192.3158.01	Informatik-Unterhalt (Software)	220.00					
6155.3158.01	Informatik-Unterhalt (Software)	542.80		2'700.00			
3159	Unterhalt übrige mobile Anlagen	720.50		3'000.00		950.00	
1506.3159.01	Unterhalt Korpsmaterial	720.50		3'000.00		950.00	
316	Mieten, Leasing, Pachten, Benützungsgebühren	36'805.46		38'100.00		32'953.55	
3160	Miete und Pacht Liegenschaften	2'886.00		3'200.00		3'386.00	
2120.3160.01	Miete Turnhallenbenützung extern	840.00		1'100.00		1'340.00	
7301.3160.01	Baurechtszins Abfallsammelstelle	2'046.00		2'100.00		2'046.00	
3161	Mieten, Benützungskosten Anlagen	33'919.46		34'900.00		29'567.55	
1506.3161.01	Mieten, Benützungskosten Anlagen			500.00			
1506.3161.02	Miete RFA Thun und Module	7'880.95		2'500.00		3'747.00	
3290.3161.01	Fahrzeug- und Maschinenentschädigungen			300.00		222.00	
3420.3161.01	Fahrzeug- und Maschinenentschädigungen			500.00			
6150.3161.01	Fahrzeug- und Maschinenentschädigungen	8'972.85		7'500.00		6'458.00	
6150.3161.02	Miete Streusalzsilos	755.56		1'600.00		1'293.65	
7301.3161.01	Fahrzeug- und Maschinenentschädigungen	1'524.50		4'000.00		1'521.00	
7410.3161.01	Fahrzeug- und Maschinenentschädigungen			500.00			
8200.3161.01	Fahrzeug- und Maschinenentschädigungen (Forstbetrieb)	14'785.60		17'000.00		16'225.90	
8200.3161.02	Fahrzeug- und Maschinenentschädigungen (Walderschliessung)			500.00		100.00	

Erfolgsrechnung nach Sachgruppen

Konto	Erfolgsrechnung Artengliederung ER	Rechnung 2022		Budget 2022		Rechnung 2021	
		Aufwand	Ertrag	Aufwand	Ertrag	Aufwand	Ertrag
317	Spesenentschädigungen	18'811.97		16'450.00		13'489.76	
3170	Reisekosten und Spesen	11'616.42		11'550.00		8'839.76	
0110.3170.01	Verpflegung Abstimmungs-/Wahlausschuss	395.50		600.00		51.10	
0120.3170.01	Reisekosten und Spesen	3'000.00		3'000.00		3'000.00	
0220.3170.01	Reisekosten und Spesen	1'410.12		400.00		348.31	
1506.3170.01	Reisekosten und Spesen	3'328.75		2'000.00		2'508.40	
1620.3170.01	Reisekosten und Spesen, Verpflegung Zivilschutzzeinsätze	539.40		200.00		27.00	
2190.3170.01	Reisekosten und Spesen	198.85		500.00		168.55	
2195.3170.01	Reisekosten für Schülertransporte (Primarschule)	1'503.40		2'500.00		1'663.20	
2195.3170.03	Reisekosten und Spesen					25.20	
2910.3170.01	Reisekosten und Spesen	90.00		100.00		40.00	
3420.3170.01	Reisekosten und Spesen			50.00			
7101.3170.01	Reisekosten und Spesen	385.40		800.00		422.00	
7201.3170.01	Reisekosten und Spesen			300.00		26.00	
7301.3170.01	Reisekosten und Spesen			100.00			
8110.3170.01	Reisekosten und Spesen	500.00		600.00		500.00	
8200.3170.01	Reisekosten und Spesen	265.00		300.00		60.00	
9630.3170.01	Reisekosten und Spesen			100.00			
3171	Exkursionen, Schulreisen und Lager	7'195.55		4'900.00		4'650.00	
2120.3171.01	Exkursionen, Schulreisen und Lager	7'195.55		4'900.00		4'650.00	
318	Wertberichtigungen auf Forderungen	-842.70		3'300.00		-1'698.65	
3180	Wertberichtigungen auf Forderungen	-2'000.00				-2'000.00	
9100.3180.01	Wertberichtigungen gefährdete Steuerguthaben	-2'000.00				-2'000.00	
3181	Tatsächliche Forderungsverluste	1'157.30		3'300.00		301.35	
1500.3181.01	Forderungsverluste Ersatzabgaben Feuerwehrdienstpflicht	55.60		100.00		0.80	
1506.3181.01	Tatsächliche Forderungsverlust	100.00					
7301.3181.01	Tatsächliche Forderungsverluste	65.00				130.00	
9100.3181.01	Forderungsverluste allg. Gemeindesteuern	821.55		3'000.00		10.75	
9102.3181.01	Forderungsverluste Liegenschaftssteuern	109.60		100.00		110.00	
9610.3181.01	Abschreibungen (Verzugszinse)	5.55		100.00		49.80	
319	Verschiedener Betriebsaufwand	14'983.38		18'600.00		14'804.40	
3190	Schadenersatzleistungen			500.00			

Erfolgsrechnung nach Sachgruppen

Konto	Erfolgsrechnung Artengliederung ER	Rechnung 2022		Budget 2022		Rechnung 2021	
		Aufwand	Ertrag	Aufwand	Ertrag	Aufwand	Ertrag
1506.3190.01	Schadenersatzleistungen			500.00			
3199	Übriger Betriebsaufwand	14'983.38		18'100.00		14'804.40	
0120.3199.01	Gemeinderatskredit	8'543.68		7'000.00		8'715.45	
0120.3199.02	Jungbürgerfeier	1'150.50		2'200.00		618.75	
1506.3199.02	Übriger Betriebsaufwand Ernstfalleinsätze	187.00		2'500.00		1'136.20	
2120.3199.01	Examen, Schulweihnacht	1'792.15		1'500.00		1'350.05	
3290.3199.01	Bundesfeier	3'089.55		2'500.00		2'510.80	
3290.3199.02	Ehrungen, Empfänge			1'000.00			
3410.3199.01	Sportlerehrungen, Empfänge			1'000.00		300.00	
5350.3199.01	Kostenanteil regionale Alterskommission	220.50		400.00		173.15	
33	Abschreibungen Verwaltungsvermögen	184'615.00		210'500.00		190'754.80	
330	Sachanlagen VV	184'615.00		210'500.00		190'754.80	
3300	Planmässige Abschreibungen Sachanlagen	184'615.00		210'500.00		177'572.20	
0290.3300.40	Planmässige Abschreibungen Sachanlagen	1'394.00		1'500.00		1'393.75	
1506.3300.60	Planmässige Abschreibungen Mobilien VV	9'366.00		20'400.00		9'366.35	
1506.3300.99	Verrechnete planmässige Abschreibungen (bish. VV)	2'882.00		2'600.00		2'593.65	
2170.3300.04	Planmässige Abschreibungen Sachanlagen	5'044.00		5'000.00		4'993.90	
6150.3300.10	Planmässige Abschreibungen Sachanlagen	9'039.00		12'000.00		8'995.70	
7101.3300.30	Planmässige Abschreibungen Sachanlagen	835.00		14'300.00		655.85	
7201.3300.30	Planmässige Abschreibungen Sachanlagen	6'133.00		6'300.00		6'552.95	
7301.3300.90	Planmässige Abschreibungen übrige Sachanlagen VV (bish. VV, 15 Jahre)	4'667.00		4'700.00		4'666.65	
9901.3300.90	Planmässige Abschreibungen übrige Sachanlagen (bish. VV, 15 Jahre)	133'333.00		133'400.00		133'333.35	
1500.3300.60	Planmässige Abschreibungen Spezialfahrzeuge	2'207.00					
7410.3300.01	Ordentliche Abschreibungen	1'552.00					
8200.3300.10	Planmässige Abschreibungen Sachanlagen	2'175.00		3'600.00		2'175.00	
2195.3300.60	Planmässige Abschreibungen Mobilien	2'845.00		2'900.00		2'845.05	
6155.3300.60	Planmässige Abschreibungen Mobilien	3'143.00		3'800.00			
3301	Ausserplanmässige Abschreibungen Sachanlagen					13'182.60	
7201.3301.30	Ausserplanmässige Abschreibungen Sachanlagen					13'182.60	
34	Finanzaufwand	66'445.84		85'300.00		116'681.67	
340	Zinsaufwand	6'664.09		5'350.00		6'536.45	
3400	Verzinsung laufende Verbindlichkeiten	7.49		100.00			

Erfolgsrechnung nach Sachgruppen

Konto	Erfolgsrechnung Artengliederung ER	Rechnung 2022		Budget 2022		Rechnung 2021	
		Aufwand	Ertrag	Aufwand	Ertrag	Aufwand	Ertrag
1506.3400.01	Verzinsung laufende Verbindlichkeiten			100.00			
9610.3400.01	Verzinsung laufende Verbindlichkeiten	7.49					
3401	Verzinsung kurzfristige Finanzverbindlichkeiten			50.00		1.95	
9610.3401.01	Verzinsung kurzfristige Finanzverbindlichkeiten			50.00		1.95	
3406	Verzinsung langfristige Finanzverbindlichkeiten	6'062.65		3'500.00		6'000.00	
9610.3406.01	Verzinsung langfristige Finanzverbindlichkeiten	6'062.65		3'500.00		6'000.00	
3409	Übrige Passivzinsen	593.95		1'700.00		534.50	
7301.3409.01	Zinsen gebührenfinanz. Spezialfinanzierungen	65.45		200.00		54.25	
9610.3409.01	Übrige Passivzinsen (Sonderrechnungen, Spezialfinanzierungen)	528.50		1'500.00		480.25	
343	Liegenschaftenaufwand Finanzvermögen	58'699.10		77'150.00		108'292.75	
3430	Baulicher Unterhalt Liegenschaften FV	18'296.30		38'000.00		74'299.05	
9630.3430.01	Baulicher Unterhalt Liegenschaften FV	16'391.10		25'000.00		5'433.05	
9631.3430.01	Baulicher Unterhalt Liegenschaften FV	1'905.20		13'000.00		68'866.00	
3431	Nicht baulicher Unterhalt Liegenschaften FV	11'072.90		16'000.00		12'305.40	
9630.3431.01	Nicht baulicher Unterhalt Liegenschaften FV	11'072.90		13'000.00		9'111.70	
9631.3431.01	Nicht baulicher Unterhalt Liegenschaften FV			3'000.00		3'193.70	
3439	Übriger Liegenschaftsaufwand FV	29'329.90		23'150.00		21'688.30	
9630.3439.01	Wasser, Abwasser, Strom, Abfall	5'893.90		5'000.00		5'067.72	
9630.3439.02	Heizung	3'855.30		5'000.00		4'514.45	
9630.3439.03	Betriebs- und Verbrauchsmaterial	706.30		1'000.00		685.63	
9630.3439.04	Drucksachen, Publikationen	268.90		200.00		950.60	
9630.3439.06	Sachversicherungsprämien	3'123.05		3'100.00		2'877.40	
9631.3439.01	Wasser, Abwasser, Strom, Abfall	12'253.75		4'500.00		4'538.65	
9631.3439.02	Heizung			1'000.00			
9631.3439.03	Betriebs- und Verbrauchsmaterial	291.70		50.00		173.90	
9631.3439.04	Drucksachen, Publikationen			200.00			
9631.3439.06	Sachversicherungsprämien	2'937.00		3'100.00		2'879.95	
349	Verschiedener Finanzaufwand	1'082.65		2'800.00		1'852.47	
3499	Übriger Finanzaufwand	1'082.65		2'800.00		1'852.47	
8200.3499.01	Übriger Finanzaufwand (Skontoabzüge)	603.95		1'800.00		1'420.05	
9610.3499.01	Vergütungszinsen Steuern	478.10		1'000.00		433.50	

Erfolgsrechnung nach Sachgruppen

Konto	Erfolgsrechnung Artengliederung ER	Rechnung 2022		Budget 2022		Rechnung 2021	
		Aufwand	Ertrag	Aufwand	Ertrag	Aufwand	Ertrag
9690.3499.01	Übriger Finanzaufwand		0.60				-1.08
35	Einlagen in Fonds und Spezialfinanzierungen		105'594.25		102'800.00		116'752.43
351	Einlagen in Fonds und Spezialfinanzierungen im Eigenkapital		105'594.25		102'800.00		116'752.43
3510	Einlagen in Spezialfinanzierungen EK		105'594.25		102'800.00		116'752.43
7101.3510.10	Einlagen in Spezialfinanzierungen EK (Werterhalt)		62'038.00		56'800.00		62'038.01
7101.3510.50	Einlagen in Spezialfinanzierungen EK (Anschlussgebühren)		8'542.25		15'000.00		17'827.30
7201.3510.10	Einlagen in Spezialfinanzierungen EK (Werterhalt)		32'514.00		21'000.00		7'644.00
7201.3510.50	Einlagen in Spezialfinanzierungen EK (Anschlussgebühr)		2'500.00		10'000.00		27'350.00
1500.3510.01	Einlagen in Spezialfinanzierungen EK						1'893.12
36	Transferaufwand		1'325'403.59		1'284'340.00		1'207'989.15
361	Entschädigungen an Gemeinwesen		1'051'000.44		981'200.00		927'925.85
3611	Entschädigungen an Kantone und Konkordate		584'066.09		566'800.00		576'583.61
0220.3611.01	Entschädigungen an Kanton für Dienstleistungen		8'862.75		10'000.00		7'962.40
2111.3611.01	Lastenausgleich Lehrergehaltskosten		129'868.70		137'700.00		119'267.88
2120.3611.01	Lastenausgleich Lehrergehaltskosten		168'185.95		158'900.00		188'234.13
2130.3611.01	Gehaltskostenbeitrag an Kanton (Gymnasium)		8'492.00		6'100.00		2'291.65
2130.3611.02	Schulgelder an Kanton (Gymnasium)		4'652.30		2'600.00		1'368.35
5799.3611.01	Gemeindeanteil Lastenausgleich Sozialhilfe		264'004.39		251'500.00		257'459.20
3612	Entschädigungen an Gemeinden und Gemeindeverbände		466'934.35		414'400.00		351'342.24
1500.3612.01	Betriebskostenbeitrag Feuerwehr Schwarzenegg regio		27'257.00		30'000.00		25'591.08
1506.3612.01	Betriebskostenanteil FW-Magazin / TLF-Beitrag		6'485.15		6'000.00		4'878.70
1506.3612.02	Mietzins FW-Magazin Schwarzenegg		12'975.00		15'600.00		12'975.00
1506.3612.03	Mietzins FW-Magazin Eriz		2'625.00		3'200.00		2'625.00
1506.3612.04	Entschädigung Sitzgemeinde		1'000.00		2'000.00		1'000.00
1620.3612.01	Entschädigungen an Gemeinden und Gemeindeverbände		8'674.75		10'000.00		8'127.00
2111.3612.01	Gehaltskostenbeitrag an andere Gemeinden (inkl. IBEM)		5'593.50		4'900.00		4'999.55
2111.3612.02	Schulkostenbeitrag an andere Gemeinden (inkl. IBEM)		4'461.00		2'700.00		3'328.75
2120.3612.01	Gehaltskostenbeitrag an andere Gemeinden (inkl. IBEM)		39'387.10		39'000.00		36'402.20
2120.3612.02	Schulkostenbeitrag an andere Gemeinden (inkl. IBEM)		2'459.20		3'000.00		2'649.95
2130.3612.01	Gehaltskostenbeitrag an OSZ Unterlangenegg		80'164.60		77'400.00		60'863.55
2130.3612.02	Schulkostenbeitrag an OSZ Unterlangenegg		39'239.75		36'500.00		25'046.91
2130.3612.03	Gehaltskostenbeitrag an andere Gemeinden		21'370.95		8'100.00		6'293.05
2130.3612.04	Schulkostenbeitrag an andere Gemeinden		15'590.35		4'500.00		4'371.70

Erfolgsrechnung nach Sachgruppen

Konto	Erfolgsrechnung Artengliederung ER	Rechnung 2022		Budget 2022		Rechnung 2021	
		Aufwand	Ertrag	Aufwand	Ertrag	Aufwand	Ertrag
2130.3612.05	Investitionsfolgekosten OSZ Unterlangenegg (Abschr./Zins)	40'732.95		41'000.00		40'669.70	
2130.3612.06	Betriebsbeiträge Pumptrack			1'700.00			
5310.3612.01	Entschädigung an Gemeinde Buchholterberg	8'702.85		9'000.00		8'822.05	
5796.3612.01	Entschädigung an Gemeinde Steffisburg	9'010.45		9'000.00		10'088.50	
6150.3612.90	Interne Verrechnung von Betriebskosten (Spez.fin.)	761.40		800.00		787.75	
7101.3612.01	Entschädigungen an Gemeinde Eriz (Wassereinkaufsgebühr)	64'377.30		30'000.00		21'603.40	
7101.3612.90	Interne Verrechnungen von Dienstleistungen (Verwaltung)	6'000.00		6'000.00		6'000.00	
7101.3612.91	Interne Verrechnungen von Dienstleistungen (Kommunalbetrieb)					319.50	
7201.3612.90	Interne Verrechnungen von Dienstleistungen (Verwaltung)	6'000.00		6'000.00		6'000.00	
7201.3612.91	Interne Verrechnungen von Dienstleistungen (Kommunalbetrieb)	1'355.50		200.00			
7301.3612.01	Entschädigungen an Stadt Thun (Kadaversammelstelle)	1'462.05		2'500.00		1'178.55	
7301.3612.02	Entschädigungen an Kehrtrichtregion rechtes Zulgebiet	28'272.00		29'000.00		28'518.00	
7301.3612.90	Interne Verrechnungen von Dienstleistungen (Verwaltung)	3'500.00		3'500.00		3'500.00	
7301.3612.91	Interne Verrechnungen von Dienstleistungen (Kommunalbetrieb)	6'747.10		7'500.00		6'407.90	
7710.3612.01	Entschädigungen an Gemeindeverband Begräbnisbezirk Schwarzenegg	22'729.40		21'500.00		14'498.15	
7710.3612.02	Investitionsfolgekosten Sanierung Friedhofgebäude			3'800.00		3'796.30	
362	Finanz- und Lastenausgleich	88'279.00		87'500.00		85'897.00	
3621	Finanz- und Lastenausgleich an Kanton	88'279.00		87'500.00		85'897.00	
9300.3621.60	Lastenausgleichsbeiträge an Kanton	88'279.00		87'500.00		85'897.00	
363	Beiträge an Gemeinwesen und Dritte	185'676.15		214'140.00		193'798.85	
3631	Beiträge an Kantone und Konkordate	151'354.20		167'390.00		157'155.60	
1110.3631.01	Pauschalierung der Interventionskosten	286.20		290.00		282.60	
1400.3631.01	Beiträge an Kantone und Konkordate			5'000.00			
5320.3631.01	Gemeindeanteil Lastenausgleich EL	108'838.00		114'000.00		114'061.00	
5410.3631.01	Gemeindeanteil Lastenausgleich Familienzulagen	1'729.00		2'900.00		5'537.00	
6291.3631.01	Gemeindeanteil Lastenausgleich öffentlicher Verkehr	40'501.00		45'200.00		37'275.00	
3632	Beiträge an Gemeinden und Gemeindeverbände	18'286.70		18'100.00		16'402.90	
3290.3632.01	Beiträge an Kulturförderung Region Thun	1'062.00		1'100.00		1'062.00	
7201.3632.01	Betriebsbeitrag an ARA Thunersee	17'224.70		17'000.00		15'340.90	
3635	Beiträge an private Unternehmungen	-14.80		300.00		377.80	
6220.3635.01	Beitrag an Moonliner	-14.80		300.00		377.80	
3636	Beiträge an private Organisationen ohne Erwerbszweck	8'310.30		9'150.00		9'144.35	
2140.3636.01	Beitrag an Musikschulen	890.50		1'000.00		644.95	

Erfolgsrechnung nach Sachgruppen

Konto	Erfolgsrechnung Artengliederung ER	Rechnung 2022		Budget 2022		Rechnung 2021	
		Aufwand	Ertrag	Aufwand	Ertrag	Aufwand	Ertrag
2991.3636.01	Beiträge an private Organisationen ohne Erwerbszweck	289.80		300.00		278.40	
3220.3636.01	Beiträge an Musikgesellschaft	1'000.00		1'000.00		1'000.00	
3410.3636.01	Beiträge an Sport- und Schiessvereine	400.00		400.00		400.00	
3420.3636.01	Beiträge an private Organisationen ohne Erwerbszweck	100.00		400.00		660.00	
4210.3636.01	Beiträge an Spitex, Samariterverein	700.00		600.00		600.00	
5240.3636.01	Beiträge an Behindertenorganisationen	120.00		200.00		120.00	
5350.3636.01	Beiträge an gemeinnützige Vereine und Organisationen	1'600.00		1'600.00		1'969.00	
5440.3636.01	Beiträge an private Organisationen ohne Erwerbszweck	100.00		100.00		100.00	
7500.3636.01	Beiträge an private Organisationen ohne Erwerbszweck (ÖQV-Vernetzungsbeiträge)			350.00			
8110.3636.01	Beiträge an private Organisationen ohne Erwerbszweck	170.00		200.00		470.00	
8120.3636.01	Strukturverbesserungen	200.00				250.00	
8130.3636.01	Beiträge an Viehversicherungskasse	2'740.00		3'000.00		2'652.00	
3637	Beiträge an private Haushalte	7'739.75		19'200.00		10'718.20	
5451.3637.01	Beiträge an private Haushalte	7'739.75		13'200.00		10'718.20	
6180.3637.01	Beiträge an Privatstrassen			6'000.00			
366	Abschreibungen Investitionsbeiträge	448.00		1'500.00		367.45	
3660	Planmässige Abschreibung Investitionsbeiträge	448.00		1'500.00		367.45	
7201.3660.20	Planmässige Abschreibungen Investitionsbeiträge ARA T'see	448.00		1'500.00		367.45	
38	Ausserordentlicher Aufwand	59'900.00		60'400.00		285'731.00	
389	Einlagen in das Eigenkapital	59'900.00		60'400.00		285'731.00	
3893	Einlagen in Vorfinanzierungen des EK	59'900.00		60'400.00		59'900.00	
8200.3893.01	Einlagen in Vorfinanzierungen des EK	3'000.00		3'500.00		3'000.00	
9630.3893.01	Einlagen in Vorfinanzierungen des EK	28'800.00		28'800.00		28'800.00	
9631.3893.01	Einlagen in Vorfinanzierungen des EK	28'100.00		28'100.00		28'100.00	
3896	Einlagen in Neubewertungsreserven					225'831.00	
9950.3896.01	Einlagen in Schwankungsreserve					225'831.00	
39	Interne Verrechnungen	62'246.75		60'750.00		58'680.30	
391	Dienstleistungen	17'317.15		19'200.00		17'070.30	
3910	Interne Verrechnung von Dienstleistungen	17'317.15		19'200.00		17'070.30	
0290.3910.01	Interne Verrechnung von Dienstleistungen	139.35		200.00		67.15	

Erfolgsrechnung nach Sachgruppen

Konto	Erfolgsrechnung Artengliederung ER	Rechnung 2022		Budget 2022		Rechnung 2021	
		Aufwand	Ertrag	Aufwand	Ertrag	Aufwand	Ertrag
1620.3910.01	Interne Verrechnung von Dienstleistungen	101.40		300.00		101.40	
2170.3910.01	Interne Verrechnung von Dienstleistungen	823.00		1'000.00		419.90	
3290.3910.01	Interne Verrechnung von Dienstleistungen	708.90		900.00		1'269.65	
7410.3910.01	Interne Verrechnung von Dienstleistungen					396.65	
7792.3910.01	Interne Verrechnung von Dienstleistungen	5'232.50		4'500.00		4'181.25	
8130.3910.01	Interne Verrechnung von Dienstleistungen	286.90		800.00		421.90	
9630.3910.01	Interne Verrechnung von Dienstleistungen	6'000.00		7'500.00		6'195.90	
9631.3910.01	Interne Verrechnung von Dienstleistungen	4'025.10		4'000.00		4'016.50	
394	Kalk. Zinsen und Finanzaufwand	44'929.60		41'550.00		41'610.00	
3940	Interne Verrechnung von kalk. Zinsen und Finanzaufwand	44'929.60		41'550.00		41'610.00	
9630.3940.01	Interne Verrechnung von kalk. Zinsen und Finanzaufwand	27'529.60		24'400.00		24'340.00	
9631.3940.01	Interne Verrechnung von kalk. Zinsen und Finanzaufwand	17'400.00		17'150.00		17'270.00	
4	Ertrag		2'753'163.00		2'739'960.00		3'003'273.52
40	Fiskalertrag		871'758.95		887'000.00		908'865.40
400	Direkte Steuern natürliche Personen		761'437.30		754'500.00		804'089.65
4000	Einkommenssteuern natürliche Personen		708'720.90		699'000.00		742'901.95
9100.4000.01	Einkommenssteuern natürliche Personen		695'492.90		705'000.00		728'245.75
9100.4000.40	Aktive Steuerauscheidungen Einkommen		24'831.85		5'000.00		20'910.75
9100.4000.50	Passive Steuerauscheidungen Einkommen		-11'603.85		-11'000.00		-6'254.55
4001	Vermögenssteuern natürliche Personen		50'166.50		53'000.00		60'393.60
9100.4001.01	Vermögenssteuern natürliche Personen		49'209.20		55'000.00		57'624.00
9100.4001.40	Aktive Steuerauscheidungen Vermögen		4'595.00		2'000.00		4'236.05
9100.4001.50	Passive Steuerauscheidungen Vermögen		-3'637.70		-4'000.00		-1'466.45
4002	Quellensteuern natürliche Personen		2'549.90		2'500.00		794.10
9100.4002.01	Quellensteuern natürliche Personen		1'994.45		2'000.00		452.55
9100.4002.10	Quellensteuern ausserhalb der Ertragsabrechnung (BGSA, Grenzgänger)		555.45		500.00		341.55
401	Direkte Steuern juristische Personen		13'921.60		30'500.00		-1'087.00
4010	Gewinnsteuern juristische Personen		13'790.10		29'500.00		-1'681.30
9100.4010.01	Gewinnsteuern juristische Personen		4'616.25		10'000.00		-12'796.45
9100.4010.40	Aktive Steuerauscheidungen Gewinnsteuern		7'964.85		20'000.00		12'324.15

Erfolgsrechnung nach Sachgruppen

Konto	Erfolgsrechnung Artengliederung ER	Rechnung 2022		Budget 2022		Rechnung 2021	
		Aufwand	Ertrag	Aufwand	Ertrag	Aufwand	Ertrag
9100.4010.50	Passive Steuerauscheidungen Gewinnsteuern		1'209.00		-500.00		-1'209.00
4011	Kapitalsteuern juristische Personen		131.50		1'000.00		594.30
9100.4011.01	Kapitalsteuern juristische Personen		134.15		500.00		160.70
9100.4011.40	Aktive Steuerauscheidungen Kapitalsteuern		30.30		500.00		433.60
9100.4011.50	Passive Steuerauscheidung Kapitalsteuern		-32.95				
402	Übrige Direkte Steuern		94'580.05		100'200.00		104'092.75
4021	Grundsteuern		85'100.20		82'000.00		84'746.25
9102.4021.01	Liegenschaftssteuern		85'100.20		82'000.00		84'746.25
4022	Vermögensgewinnsteuern		9'479.85		18'000.00		19'346.50
9101.4022.01	Grundstückgewinnsteuern		6'868.25		8'000.00		1'064.45
9101.4022.10	Sonderveranlagungen		2'611.60		10'000.00		18'282.05
4024	Erbschafts- und Schenkungssteuern				200.00		
9500.4024.01	Erbschafts- und Schenkungssteuern				200.00		
403	Besitz- und Aufwandsteuern		1'820.00		1'800.00		1'770.00
4033	Hundesteuer		1'820.00		1'800.00		1'770.00
9103.4033.01	Hundetaxe		1'820.00		1'800.00		1'770.00
41	Regalien und Konzessionen		22'985.40		24'000.00		23'187.00
412	Konzessionen		22'985.40		24'000.00		23'187.00
4120	Konzessionen		22'985.40		24'000.00		23'187.00
8710.4120.01	Konzessionen BKW Energie AG		22'985.40		24'000.00		23'187.00
42	Entgelte		503'260.78		467'950.00		455'739.80
420	Ersatzabgaben		22'373.40		29'000.00		27'485.00
4200	Ersatzabgaben		22'373.40		29'000.00		27'485.00
1500.4200.01	Ersatzabgaben Feuerwehrdienstpflicht		22'373.40		29'000.00		27'485.00
421	Gebühren für Amtshandlungen		32'631.05		17'600.00		21'766.55

Erfolgsrechnung nach Sachgruppen

Konto	Erfolgsrechnung Artengliederung ER	Rechnung 2022		Budget 2022		Rechnung 2021	
		Aufwand	Ertrag	Aufwand	Ertrag	Aufwand	Ertrag
4210	Gebühren für Amtshandlungen		32'631.05		17'600.00		21'766.55
0220.4210.01	Gebühren für Amtshandlungen		120.00		100.00		30.00
1400.4210.01	Gebührenertrag für Amtshandlungen (allgemeine Dienste)		3'241.25		2'500.00		1'799.40
1400.4210.02	Gebührenertrag für Amtshandlungen (Bauwesen)		29'209.80		15'000.00		19'916.85
1506.4210.01	Gebühren für Amtshandlungen		60.00				20.30
424	Benützungsgebühren und Dienstleistungen		204'156.40		234'500.00		217'065.20
4240	Benützungsgebühren und Dienstleistungen		204'156.40		234'500.00		217'065.20
2195.4240.01	Benützungsgebühren Schulbus				500.00		193.45
6155.4240.01	Benützungsgebühren Parkplätze		22'048.65		33'500.00		750.00
7101.4240.01	Benützungsgebühren und Dienstleistungen (Grundgebühren)		37'863.95		36'000.00		37'571.35
7101.4240.02	Benützungsgebühren und Dienstleistungen (Löschgebühren)		17'762.20		12'000.00		16'260.10
7101.4240.50	Anschlussgebühren		8'542.25		15'000.00		17'827.30
7201.4240.01	Benützungsgebühren und Dienstleistungen (Grundgebühren)		18'180.00		17'000.00		17'820.00
7201.4240.02	Benützungsgebühren und Dienstleistungen (Benützungsgebühren)		43'580.35		46'000.00		47'314.00
7201.4240.50	Anschlussgebühren		2'500.00		10'000.00		27'350.00
7301.4240.01	Benützungsgebühren und Dienstleistungen (Grundgebühren)		37'115.00		35'000.00		35'620.00
7301.4240.02	Benützungsgebühren und Dienstleistungen (Containerplomben)		16'564.00		16'000.00		16'359.00
9630.4240.01	Benützungsgebühren Parkplatz				13'500.00		
425	Erlös aus Verkäufen		188'536.35		168'900.00		167'077.85
4250	Verkäufe		188'536.35		168'900.00		167'077.85
0220.4250.01	Verkäufe						100.00
2180.4250.01	Einnahmen Mittagstisch		5'147.80		3'900.00		3'355.10
7101.4250.01	Verkäufe (Verbrauchsgebühren)		106'054.75		87'000.00		81'313.95
7301.4250.01	Erlös Altmaterialverkauf		5'416.80		3'000.00		4'688.75
8200.4250.01	Verkäufe Stammholz		66'236.00		70'000.00		71'000.05
8200.4250.03	Verkäufe Brennholz		5'681.00		5'000.00		6'620.00
426	Rückerstattungen		53'213.58		16'450.00		18'995.20
4260	Rückerstattungen Dritter		53'213.58		16'450.00		18'995.20
0120.4260.01	Rückerstattungen Dritter		1'217.40		600.00		322.00
0220.4260.01	Rückerstattungen Dritter		795.65		500.00		989.25
0290.4260.02	Rückerstattungen Dritter (Nebenkosten)		10'523.60		2'400.00		2'400.00
1506.4260.01	Rückerstattungen Dritter		8'758.15		3'000.00		2'710.60
1506.4260.02	Rückerstattungen Ernstfalleinsatzkosten		3'803.00		3'000.00		2'065.00
2110.4260.01	Rückerstattungen Dritter		8'524.25				

Erfolgsrechnung nach Sachgruppen

Konto	Erfolgsrechnung Artengliederung ER	Rechnung 2022		Budget 2022		Rechnung 2021	
		Aufwand	Ertrag	Aufwand	Ertrag	Aufwand	Ertrag
2120.4260.01	Rückerstattungen Dritter		15'290.28		3'000.00		3'051.50
2180.4260.01	Rückerstattungen		730.00		500.00		450.00
2190.4260.01	Rückerstattungen Dritter				250.00		
2195.4260.01	Rückerstattungen Dritter						300.00
3290.4260.01	Rückerstattungen Dritter						300.60
6150.4260.01	Rückerstattungen Dritter						82.50
6155.4260.01	Rückerstattungen Dritter		1'866.80		600.00		1'781.10
7101.4260.01	Rückerstattungen Dritter						73.00
7301.4260.01	Rückerstattungen Dritter (Tierkadaver)		1'557.60		2'500.00		1'188.30
8200.4260.01	Rückerstattungen Dritter		146.85				139.95
8400.4260.01	Rückerstattungen Wanderkarte				100.00		
9631.4260.01	Rückerstattungen Dritter						3'141.40
427	Bussen		2'350.00		1'500.00		3'350.00
4270	Bussen		2'350.00		1'500.00		3'350.00
1506.4270.01	Bussen		2'350.00		1'500.00		3'350.00
44	Finanzertrag		267'920.03		267'710.00		296'193.61
440	Zinsertrag		4'027.88		4'900.00		3'740.76
4400	Zinsen flüssige Mittel		1.38		200.00		4.49
1506.4400.01	Zinsen flüssige Mittel				100.00		0.56
9610.4400.01	Zinsen flüssige Mittel		1.38		100.00		3.93
4401	Zinsen Forderungen und Kontokorrente		3'454.40		3'500.00		3'202.67
1506.4401.01	Zinsen Forderungen und Kontokorrente		2.30				0.70
9610.4401.01	Verzugszinsen Steuern		3'069.90		3'500.00		3'093.35
9610.4401.02	Zinsen Forderungen und Kontokorrente		382.20				108.62
4409	Übrige Zinsen von Finanzvermögen		572.10		1'200.00		533.60
7101.4409.01	Zinsen gebührenfinanz. Spezialfinanzierungen		377.55		400.00		373.55
7201.4409.01	Zinsen gebührenfinanz. Spezialfinanzierungen		129.10		300.00		105.80
9610.4409.01	Zinsen gebührenfinanz. Spezialfinanzierungen		65.45		500.00		54.25
443	Liegenschaftenertrag FV		220'113.50		222'260.00		225'034.45
4430	Pacht- und Mietzinse Liegenschaften FV		198'116.50		202'060.00		201'078.80
9630.4430.01	Mietzins Gewerbe EG West (Scheidegger)		12'000.00		12'000.00		12'000.00

Erfolgsrechnung nach Sachgruppen

Konto	Erfolgsrechnung Artengliederung ER	Rechnung 2022		Budget 2022		Rechnung 2021	
		Aufwand	Ertrag	Aufwand	Ertrag	Aufwand	Ertrag
9630.4430.02	Mietzins Gewerbe Ost EG (Physio-Training)		18'640.00		18'960.00		18'170.00
9630.4430.03	Mietzins 3 1/2-Zi-Whg. 1. OG (Gyr)		16'800.00		16'800.00		16'800.00
9630.4430.04	Mietzins 4 1/2-Zi-Whg. 1. OG (Reber)		19'680.00		19'680.00		19'680.00
9630.4430.05	Mietzins 3 1/2-Zi-Whg. 2. OG (Hämmerli)		17'900.00		18'000.00		18'000.00
9630.4430.06	Mietzins 4 1/2-Zi-Whg. 2. OG (Bachmann)		18'180.00		20'880.00		20'880.00
9630.4430.07	Mietzins Gsundheitspraxis DG (Gugger)		12'940.00		14'160.00		14'160.00
9630.4430.08	Mietzins Gewerberaum UG		1'795.00		1'520.00		1'200.00
9631.4430.01	Mietzins 4 1/2-Zi-Whg. EG West (Sägesser)		19'960.00		19'800.00		19'800.00
9631.4430.02	Mietzins 5 1/2-Zi-Whg. EG Ost (Linder/Jost)		24'000.00		24'000.00		24'000.00
9631.4430.03	Mietzins 4 1/2-Zi-Whg. 1. OG West (Dummermuth/Fankhauser)		16'560.00		16'560.00		16'560.00
9631.4430.04	Mietzins 5 1/2-Zi-Whg. 1. OG Ost (Stettler)		15'600.00		15'600.00		15'600.00
9631.4430.05	Mietzins Gewerberaum UG		1'200.00		1'200.00		1'200.00
9634.4430.01	Pacht- und Baurechtszinse		2'861.50		2'900.00		2'861.50
9634.4430.02	Entschädigung für Dienstbarkeiten						167.30
4439	Übriger Liegenschaftenertrag FV		21'997.00		20'200.00		23'955.65
9630.4439.01	Rückerstattung Nebenkosten		17'659.40		14'000.00		15'384.45
9631.4439.01	Rückerstattung Nebenkosten		4'337.60		6'200.00		8'571.20
444	Wertberichtigungen Anlagen FV						26'387.40
4443	Marktwertanpassungen Liegenschaften						26'387.40
9631.4443.01	Marktwertanpassungen Liegenschaften						26'387.40
445	Finanzertrag aus Darlehen und Beteiligungen des VV		4'128.65		50.00		21.00
4450	Erträge aus Darlehen VV		4'107.65				
9610.4450.01	Zinserträge aus Darlehen VV		4'107.65				
4451	Erträge aus Beteiligungen VV		21.00		50.00		21.00
7301.4451.01	Erträge aus Beteiligungen VV		21.00				21.00
9610.4451.01	Erträge aus Beteiligungen VV				50.00		
447	Liegenschaftenertrag VV		39'650.00		40'500.00		41'010.00
4470	Pacht- und Mietzinse Liegenschaften VV		39'490.00		40'200.00		40'590.00
0290.4470.01	Mietzins Wohnung 1. OG (Lädrach/Gyger)		16'300.00		16'000.00		17'400.00
0290.4470.02	Mietzins Wohnung 2. OG (Trachsel)		17'400.00		17'400.00		17'400.00
0291.4470.01	Mietzins Feuerwehrmagazin		5'190.00		6'200.00		5'190.00
6155.4470.01	Mietzinse Parkplätze Schulhaus und Weier		600.00		600.00		600.00

Erfolgsrechnung nach Sachgruppen

Konto	Erfolgsrechnung Artengliederung ER	Rechnung 2022		Budget 2022		Rechnung 2021	
		Aufwand	Ertrag	Aufwand	Ertrag	Aufwand	Ertrag
4472	Vergütung für Benützungen Liegenschaften VV		160.00		300.00		420.00
2170.4472.01	Vergütung für Benützungen Schulanlage		160.00		300.00		420.00
45	Entnahmen aus Fonds und Spezialfinanzierungen		47'999.70		88'300.00		35'470.35
451	Entnahmen aus Fonds und Spezialfinanzierungen im Eigenkapital		47'999.70		88'300.00		35'470.35
4510	Entnahmen aus Spezialfinanzierungen des EK		47'999.70		88'300.00		35'470.35
1500.4510.01	Entnahme aus Spezialfinanzierung Fonds Gemeinde		7'146.20		11'100.00		
1506.4510.01	Entnahme aus Spezialfinanzierung RA		28'520.90		47'600.00		11'396.40
7101.4510.10	Entnahmen aus Spezialfinanzierungen des EK (Werterhalt)		5'751.60		19'300.00		7'490.80
7201.4510.10	Entnahmen aus Spezialfinanzierungen des EK (Werterhalt)		6'581.00		10'300.00		16'583.15
46	Transferertrag		890'852.05		857'100.00		857'524.07
460	Ertragsanteile		1'879.30		2'000.00		1'779.75
4600	Anteil an Bundeserträgen		1'879.30		2'000.00		1'779.75
9500.4600.01	Ertragsanteil an Direkter Bundessteuer		1'879.30		2'000.00		1'779.75
461	Entschädigungen von Gemeinwesen		427'956.85		404'400.00		410'777.78
4611	Entschädigungen von Kantonen und Konkordaten		277'188.00		235'600.00		268'194.05
0220.4611.01	Entschädigungen für Registerführung Kirchensteuern		465.00		500.00		475.00
1506.4611.01	Entschädigung von GVB		31'340.00		31'300.00		31'240.00
2111.4611.01	Entschädigungen vom Kanton (Schülerbeiträge)		91'930.40		78'500.00		58'726.50
2111.4611.02	Entschädigungen vom Kanton (IBEM)		203.00		200.00		124.50
2120.4611.01	Entschädigungen vom Kanton (Schülerbeiträge)		80'313.15		56'500.00		111'580.21
2120.4611.02	Entschädigungen vom Kanton (IBEM)		10'794.75		12'000.00		15'264.25
2130.4611.01	Entschädigungen vom Kanton (Schülerbeiträge)		54'544.15		44'500.00		40'884.50
2130.4611.02	Entschädigungen vom Kanton (IBEM)		1'405.75		1'500.00		965.75
5451.4611.01	Kantonsbeitrag		6'191.80		10'600.00		8'933.34
4612	Entschädigungen von Gemeinden und Gemeindeverbänden		150'768.85		168'800.00		142'583.73
0220.4612.01	Entschädigungen von Gemeinden und Gemeindeverbänden		4'900.00		5'000.00		4'900.00
0220.4612.90	Interne Verrechnungen von Dienstleistungen (Spezialfinanzierungen)		15'500.00		15'500.00		15'500.00
1506.4612.01	Betriebsbeiträge Vertragsgemeinden		105'576.50		124'000.00		98'329.03
1506.4612.02	Betriebsbeiträge übrige Gemeinden		4'000.00		4'000.00		4'000.00
6150.4612.90	Interne Verrechnungen von Dienstleistungen (Spezialfinanzierungen)		8'102.60		5'500.00		6'727.40

Erfolgsrechnung nach Sachgruppen

Konto	Erfolgsrechnung Artengliederung ER	Rechnung 2022		Budget 2022		Rechnung 2021	
		Aufwand	Ertrag	Aufwand	Ertrag	Aufwand	Ertrag
7301.4612.01	Entschädigungen von Gemeinden und Gemeindeverbänden		11'928.35		14'000.00		12'339.55
7301.4612.90	Interne Verrechnung von Betriebskosten (Spez.fin.)		761.40		800.00		787.75
462	Finanz- und Lastenausgleich		425'985.00		431'500.00		425'084.00
4621	Finanz- und Lastenausgleich von Kantonen und Konkordaten		224'160.00		227'800.00		224'813.00
9300.4621.50	Vertikaler Finanzausgleich (Mindestausstattung)		165'252.00		168'600.00		165'691.00
9300.4621.60	Vertikaler Lastenausgleich (geografisch-topografischer Zuschuss)		55'769.00		56'100.00		56'069.00
9300.4621.61	Vertikaler Lastenausgleich (soziodemografischer Zuschuss)		3'139.00		3'100.00		3'053.00
4622	Finanz- und Lastenausgleich von Gemeinden und Gemeindeverbänden		201'825.00		203'700.00		200'271.00
9300.4622.70	Horizontaler Finanzausgleich (Disparitätenabbau)		201'825.00		203'700.00		200'271.00
463	Beiträge von Gemeinwesen und Dritten		34'815.80		19'000.00		19'811.74
4631	Beiträge von Kantonen und Konkordaten		34'815.80		19'000.00		17'811.74
2195.4631.01	Beiträge vom Kanton		11'535.00		11'000.00		10'080.00
6150.4631.01	Beiträge vom Kanton		362.50		500.00		391.24
7101.4631.01	Beiträge vom Kanton		13'000.00		2'500.00		
7410.4631.01	Beiträge vom Kanton		8'282.65		3'000.00		4'039.70
8200.4631.01	Beiträge vom Kanton		1'635.65		2'000.00		3'300.80
4635	Beiträge von privaten Unternehmungen						2'000.00
7410.4635.01	Beiträge von privaten Unternehmungen						2'000.00
469	Verschiedener Transferertrag		215.10		200.00		70.80
4699	Rückverteilungen		215.10		200.00		70.80
9710.4699.10	Rückverteilung CO2-Abgabe		215.10		200.00		70.80
48	Ausserordentlicher Ertrag		86'139.34		87'500.00		367'612.99
489	Entnahmen aus dem Eigenkapital		86'139.34		87'500.00		367'612.99
4893	Entnahmen aus Vorfinanzierungen des EK		20'471.30		20'000.00		76'113.95
8200.4893.01	Entnahmen aus Vorfinanzierungen des EK		2'175.00				2'175.00
9630.4893.01	Entnahmen aus Vorfinanzierungen des EK		16'391.10		10'000.00		5'433.05
9631.4893.01	Entnahmen aus Vorfinanzierungen des EK		1'905.20		10'000.00		68'505.90
4896	Entnahmen aus Neubewertungsreserven		65'668.04		67'500.00		291'499.04

Erfolgsrechnung nach Sachgruppen

Konto	Erfolgsrechnung Artengliederung ER	Rechnung 2022		Budget 2022		Rechnung 2021	
		Aufwand	Ertrag	Aufwand	Ertrag	Aufwand	Ertrag
9950.4896.01	Entnahmen aus Neubewertungsreserven		65'668.04		67'500.00		291'499.04
49	Interne Verrechnungen		62'246.75		60'400.00		58'680.30
491	Dienstleistungen		17'317.15		18'400.00		17'070.30
4910	Interne Verrechnung von Dienstleistungen		17'317.15		18'400.00		17'070.30
0220.4910.01	Interne Verrechnung von Dienstleistungen (übriger Betrieb)		9'700.00		9'700.00		9'700.00
6150.4910.01	Interne Verrechnung von Dienstleistungen		7'515.75		6'900.00		7'268.90
6155.4910.01	Interne Verrechnung von Dienstleistungen				1'500.00		
9630.4910.01	Interne Verrechnung von Dienstleistungen		101.40		300.00		101.40
494	Kalk. Zinsen und Finanzaufwand		44'929.60		42'000.00		41'610.00
4940	Interne Verrechnung von kalk. Zinsen und Finanzaufwand		44'929.60		42'000.00		41'610.00
9610.4940.01	Interne Verrechnung von kalk. Zinsen und Finanzaufwand		44'929.60		42'000.00		41'610.00
9	Abschlusskonten	27'158.38	55'781.21	13'100.00	132'900.00	61'164.14	2'698.66
90	Abschluss Erfolgsrechnung	27'158.38	55'781.21	13'100.00	132'900.00	61'164.14	2'698.66
900	Abschluss Allgemeiner Haushalt		49'844.21		119'500.00	37'909.34	
9000	Ertragsüberschuss					37'909.34	
9990.9000.01	Ertragsüberschuss					37'909.34	
9001	Aufwandüberschuss		49'844.21		119'500.00		
9990.9001.01	Aufwandüberschuss		49'844.21		119'500.00		
901	Abschluss Spezialfinanzierungen und Fonds im EK	27'158.38	5'937.00	13'100.00	13'400.00	23'254.80	2'698.66
9010	Abschluss Spezialfinanzierungen und Fonds im EK, Ertragsüberschuss	27'158.38		13'100.00		23'254.80	
7101.9010.01	Abschluss Spezialfinanzierungen und Fonds im EK, Ertragsüberschuss	18'490.17		13'100.00			
7201.9010.01	Abschluss Spezialfinanzierungen und Fonds im EK, Ertragsüberschuss					23'254.80	
7301.9010.01	Abschluss Spezialfinanzierungen und Fonds im EK, Ertragsüberschuss	8'668.21					
9011	Abschluss Spezialfinanzierungen und Fonds im EK, Aufwandüberschuss		5'937.00		13'400.00		2'698.66
7101.9011.01	Abschluss Spezialfinanzierungen und Fonds im EK, Aufwandüberschuss						909.41
7201.9011.01	Abschluss Spezialfinanzierungen und Fonds im EK, Aufwandüberschuss		5'937.00		1'100.00		
7301.9011.01	Abschluss Spezialfinanzierungen und Fonds im EK, Aufwandüberschuss				12'300.00		1'789.25

Investitionsrechnung nach funktionaler Gliederung

Konto	Investitionsrechnung Funktionale Gliederung IR	Rechnung 2022		Budget 2022		Rechnung 2021	
		Ausgaben	Einnahmen	Ausgaben	Einnahmen	Ausgaben	Einnahmen
1	Öffentliche Ordnung und Sicherheit, Verteidigung	183'499.20	139'354.00				
15	Feuerwehr	183'499.20	139'354.00				
150	Feuerwehr	183'499.20	139'354.00				
1500	Feuerwehr	183'499.20	139'354.00				
1500.5060.01	Anschaffung Modulfahrzeug	183'499.20					
1500.6320.01	Investitionsbeiträge Gemeinden		139'354.00				
6	Verkehr und Nachrichtenübermittlung	31'431.05					
61	Strassenverkehr	31'431.05					
615	Gemeindestrassen	31'431.05					
6155	Parkplätze	31'431.05					
6155.5060.01	Anschaffung Parkuhren	31'431.05					
7	Umweltschutz und Raumordnung	556'291.15				79'282.70	
71	Wasserversorgung	21'033.10				64'136.40	
710	Wasserversorgung	21'033.10				64'136.40	
7101	Wasserversorgung [Gemeindebetrieb]	21'033.10				64'136.40	
7101.5031.01	Ersatz Steuerung und Pumpe Pumpwerk Unterholz					6'782.10	
7101.5031.02	Leitungsersatz Teilstück Stalden					52'468.70	
7101.5031.03	Wasserleitung Bären-Metzgerei	14'296.95					
7101.5290.01	Wasserverbund Rechtes Zulgtal	6'736.15				4'885.60	
72	Abwasserentsorgung	32'802.50				15'146.30	
720	Abwasserentsorgung	32'802.50				15'146.30	
7201	Abwasserentsorgung [Gemeindebetrieb]	32'802.50				15'146.30	
7201.5032.01	Sauberabwasserleitung Kreuzweg; Neubau & Sanierung					7'899.50	
7201.5032.02	Sauberabwasserleitung Weier; Erweiterung					5'746.90	
7201.5292.01	Generelle Entwässerungsplanung (GEP)	32'802.50				1'499.90	

Investitionsrechnung nach Sachgruppe

Konto	Investitionsrechnung Artengliederung IR	Rechnung 2022		Budget 2022		Rechnung 2021	
		Ausgaben	Einnahmen	Ausgaben	Einnahmen	Ausgaben	Einnahmen
5	Investitionsausgaben	910'575.40				132'532.70	
50	Sachanlagen	229'227.20				110'397.20	
501	Strassen / Verkehrswege					37'500.00	
5010	Strassen / Verkehrswege					37'500.00	
8200.5010.01	PU Schlötterenboden					37'500.00	
503	Übriger Tiefbau	14'296.95				72'897.20	
5031	Tiefbauten Wasserversorgung	14'296.95				59'250.80	
7101.5031.01	Ersatz Steuerung und Pumpe Pumpwerk Unterholz					6'782.10	
7101.5031.02	Leitungsersatz Teilstück Stalden					52'468.70	
7101.5031.03	Wasserleitung Bären-Metzgerei	14'296.95					
5032	Tiefbauten Abwasserbeseitigung					13'646.40	
7201.5032.01	Sauberabwasserleitung Kreuzweg; Neubau & Sanierung					7'899.50	
7201.5032.02	Sauberabwasserleitung Weier; Erweiterung					5'746.90	
506	Mobilien	214'930.25					
5060	Mobilien	214'930.25					
1500.5060.01	Anschaffung Modulfahrzeug	183'499.20					
6155.5060.01	Anschaffung Parkuhren	31'431.05					
52	Immaterielle Anlagen	41'994.20				6'385.50	
529	Übrige immaterielle Anlagen	41'994.20				6'385.50	
5290	Übrige immaterielle Anlagen	9'191.70				4'885.60	
7101.5290.01	Wasserverbund Rechtes Zulgtal	6'736.15				4'885.60	
7410.5290.01	Revitalisierungs- und Hochwasserschutzprojekt Limpach	2'455.55					
5292	Abwasserentsorgung	32'802.50				1'499.90	
7201.5292.01	Generelle Entwässerungsplanung (GEP)	32'802.50				1'499.90	
54	Darlehen	500'000.00					

Investitionsrechnung nach Sachgruppe

Konto	Investitionsrechnung Artengliederung IR	Rechnung 2022		Budget 2022		Rechnung 2021	
		Ausgaben	Einnahmen	Ausgaben	Einnahmen	Ausgaben	Einnahmen
542	Gemeinden und Gemeindeverbände	500'000.00					
5420	Darlehen an Gemeinden und Gemeindezweckverbände	500'000.00					
7710.5420.01	Darlehen Begräbnisbezirk Schwarzenegg (2022 - 2027)	500'000.00					
59	Übertrag an Bilanz	139'354.00				15'750.00	
590	Passivierungen	139'354.00				15'750.00	
5900	Passivierte Einnahmen	139'354.00				15'750.00	
9990.5900.01	Passivierte Einnahmen	139'354.00				15'750.00	
6	Investitionseinnahmen		910'575.40				132'532.70
63	Investitionsbeiträge für eigene Rechnung		139'354.00				15'750.00
631	Kantone und Konkordate						15'750.00
6310	Investitionsbeiträge von Kantonen und Konkordaten						15'750.00
8200.6310.01	PU Schlötterenboden						15'750.00
632	Gemeinden und Gemeindeverbände		139'354.00				
6320	Investitionsbeiträge von Gemeinden und Gemeindeverbänden		139'354.00				
1500.6320.01	Investitionsbeiträge Gemeinden		139'354.00				
69	Übertrag an Bilanz		771'221.40				116'782.70
690	Aktivierungen		771'221.40				116'782.70
6900	Aktivierte Ausgaben		771'221.40				116'782.70
9990.6900.01	Aktivierte Ausgaben		771'221.40				116'782.70